

ಕರ್ನಾಟಕ ಸರ್ಕಾರ  
ರೇಷ್ಮೆ ಇಲಾಖೆ

ಸಂ:ಯೋಜನೆ/ಪಿಎಸ್1/ಯೋಜನೆ/ಮಾರ್ಗಸೂಚಿ/7/2021-22 ರೇಷ್ಮೆ ಕೃಷಿ ಅಭಿವೃದ್ಧಿ ಆಯುಕ್ತರು  
ಹಾಗೂ ರೇಷ್ಮೆ ನಿರ್ದೇಶಕರ ಕಚೇರಿ,  
ಬೆಂಗಳೂರು, ದಿನಾಂಕ:23.04.2021.

ಸುತ್ತೋಲೆ

ವಿಷಯ: 2021-22ನೇ ಸಾಲಿನಲ್ಲಿ ಫಲಾನುಭವಿ ಆಧಾರಿತ ವಿವಿಧ  
ಯೋಜನಾ ಲೆಕ್ಕಶೀರ್ಷಿಕೆಗಳಡಿ ಕಾರ್ಯಕ್ರಮಗಳ  
ಅನುಷ್ಠಾನದ ಮಾರ್ಗಸೂಚಿ ಕುರಿತು.

ಉಲ್ಲೇಖ: ಸರ್ಕಾರದ ಆದೇಶ ಸಂಖ್ಯೆ.ರೇಷ್ಮೆ/43/ರೇಷ್ಮೆ/2021,  
ಬೆಂಗಳೂರು, ದಿನಾಂಕ:16.04.2021.

\*\*\*\*\*

2021-22ನೇ ಸಾಲಿನ ಆಯವ್ಯಯದಲ್ಲಿ ವಿವಿಧ ಯೋಜನೆಗಳ ಲೆಕ್ಕಶೀರ್ಷಿಕೆಗಳಡಿ ಸರ್ಕಾರವು  
ಅನುದಾನವನ್ನು ಒದಗಿಸಿದ್ದು, ಮುಂದುವರೆದ ಯೋಜನೆಗಳ ಕಾರ್ಯಕ್ರಮಗಳನ್ನು ಅನುಷ್ಠಾನಗೊಳಿಸಲು  
ಉಲ್ಲೇಖಿತ ಸರ್ಕಾರದ ಆದೇಶದಲ್ಲಿ ಆಡಳಿತಾತ್ಮಕ ಅನುಮೋದನೆ ನೀಡಿರುತ್ತದೆ.

ಫಲಾನುಭವಿ ಆಧಾರಿತ ಯೋಜನೆಗಳಾದ “ರೇಷ್ಮೆ ಅಭಿವೃದ್ಧಿ ಯೋಜನೆ - ಲೆಕ್ಕ ಶೀರ್ಷಿಕೆ  
2851-00-107-1-35(106) ಅಡಿ ಅನುಷ್ಠಾನಗೊಳಿಸುವ ಕಾರ್ಯಕ್ರಮಗಳು, ರೇಷ್ಮೆ ಕೃಷಿ ಅಭಿವೃದ್ಧಿಗೆ  
ನೂತನ ಕರ್ತೃತ್ವ ಶಕ್ತಿ ಹಾಗೂ ಭಾಗೀದಾರರಿಗೆ ಸವಲತ್ತು ಯೋಜನೆ - ಲೆಕ್ಕ ಶೀರ್ಷಿಕೆ 2851-00-  
107-1-48(106) ಅಡಿ ಅನುಷ್ಠಾನಗೊಳಿಸುವ ಕಾರ್ಯಕ್ರಮಗಳು ಹಾಗೂ ಬೆಲೆ ಸ್ಥಿರೀಕರಣ ನಿಧಿ  
ಅನುದಾನದಿಂದ ಅನುಷ್ಠಾನಗೊಳಿಸುವ ಕಾರ್ಯಕ್ರಮಗಳು ಯೋಜನೆ - ಲೆಕ್ಕ ಶೀರ್ಷಿಕೆ 2851-00-  
107-1-51(106) ಅಡಿ ಅನುಷ್ಠಾನಗೊಳಿಸುವ ಕಾರ್ಯಕ್ರಮಗಳ” ಮಾರ್ಗಸೂಚಿಯನ್ನು ತಯಾರಿಸಿದ್ದು,  
ಪತ್ರದೊಂದಿಗೆ ಅಡಕಗೊಳಿಸಿ ಕಳುಹಿಸುತ್ತಾ ಸದರಿ ಮಾರ್ಗಸೂಚಿಯನ್ವಯ ಕಾರ್ಯಕ್ರಮಗಳನ್ನು  
ಯಶಸ್ವಿಯಾಗಿ ಅನುಷ್ಠಾನಗೊಳಿಸಲು ಸೂಚಿಸಿದೆ.

ರೇಷ್ಮೆ ನಿರ್ದೇಶನಾಲಯದಿಂದ ವಿವಿಧ ಫಲಾನುಭವಿ ಆಧಾರಿತ ಯೋಜನೆಗಳಡಿ ಜಿಲ್ಲಾವಾರು  
ನಿಗದಿಪಡಿಸುವ ಭೌತಿಕ ಹಾಗೂ ಆರ್ಥಿಕ ಗುರಿಯನ್ನು ಸಾಧಿಸಲು ಕ್ರಮವಹಿಸುವುದು. 2021-22ನೇ

ಸಾಲಿನಲ್ಲಿ ಒದಗಿಸುವ ಅನುದಾನಕ್ಕನುಗುಣವಾಗಿ ಮಾಹೆವಾರು ಭರಿಸುವ ವೆಚ್ಚದ ಮಾಹಿತಿಯನ್ನು ಎನ್‌ಡಿಎಸ್‌ಎಸ್‌ನಲ್ಲಿ ತಪ್ಪದೇ ದಾಖಲಿಸುವುದು ಹಾಗೂ ಭೌತಿಕ ಮತ್ತು ಆರ್ಥಿಕ ಪ್ರಗತಿ ವರದಿಯನ್ನು ತಯಾರಿಸಿ ಯೋಜನಾ ಶಾಖೆಗೆ ಸಲ್ಲಿಸಲು ಸೂಚಿಸಿದೆ.

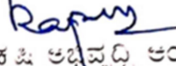
  
ರೇಷ್ಮೆ ಕೃಷಿ ಅಭಿವೃದ್ಧಿ ಆಯುಕ್ತರು  
ಹಾಗೂ ರೇಷ್ಮೆ ನಿರ್ದೇಶಕರು

ಇವರಿಗೆ,

ಎಲ್ಲಾ ರೇಷ್ಮೆ ಜಂಟಿ ನಿರ್ದೇಶಕರು

ಎಲ್ಲಾ ರೇಷ್ಮೆ ಉಪನಿರ್ದೇಶಕರು, ಜಿಲ್ಲಾ ಪಂಚಾಯತ್, ಕುಣಿಗಲ್/ಮಾಗಡಿ,

ರೇಷ್ಮೆ ಉಪನಿರ್ದೇಶಕರು, ಸರ್ಕಾರಿ ರೇಷ್ಮೆ ಗೂಡಿನ ಮಾರುಕಟ್ಟೆ, ವಿಜಯಪುರ/ರಾಮನಗರ/ಕನಕಪುರ/  
ಕೊಳ್ಳೇಗಾಲ/ಕೋಲಾರ/ಶಿಡ್ಲಘಟ್ಟ.

ಎಲ್ಲಾ ವಿಭಾಗೀಯ ರೇಷ್ಮೆ ಸಹಾಯಕ ನಿರ್ದೇಶಕರು.

ಎಲ್ಲಾ ರೇಷ್ಮೆ ಸಹಾಯಕ ನಿರ್ದೇಶಕರು, ಗೂಡಿನ ನಂತರದ ಚಟುವಟಿಕೆಗಳು.

ಎಲ್ಲಾ ರೇಷ್ಮೆ ವಿಸ್ತರಣಾಧಿಕಾರಿಗಳು, ತಾಂತ್ರಿಕ ಸೇವಾ ಕೇಂದ್ರ/ತಾಂತ್ರಿಕ ಸೇವಾ ಕೇಂದ್ರ(ಲೀಲಿಂಗ್)

ಪ್ರತಿಯನ್ನು ರೇಷ್ಮೆ ಜಂಟಿ ನಿರ್ದೇಶಕರು, ಎಸ್‌ಪಿಎಸ್‌ಎಫ್ ವಿಭಾಗ/ಟಿಎಸ್‌ಟಿಐ ವಿಭಾಗ/ರೇಷ್ಮೆ ಗೂಡು  
ಮಾರುಕಟ್ಟೆ ಹಾಗೂ ಗೂಡಿನ ನಂತರದ ಚಟುವಟಿಕೆಗಳು ವಿಭಾಗ, ರೇಷ್ಮೆ ನಿರ್ದೇಶನಾಲಯ,  
ರವರ ಮಾಹಿತಿಗಾಗಿ ಹಾಗೂ ಮುಂದಿನ ಕ್ರಮಕ್ಕಾಗಿ ಕಳುಹಿಸಿದೆ.

ಪ್ರತಿಯನ್ನು ಮುಖ್ಯ ಅರ್ಥಶಾಸ್ತ್ರಜ್ಞರು, ರೇಷ್ಮೆ ನಿರ್ದೇಶನಾಲಯ, ರವರ ಮಾಹಿತಿಗಾಗಿ ಹಾಗೂ  
ಮುಂದಿನ ಕ್ರಮಕ್ಕಾಗಿ ಕಳುಹಿಸಿದೆ.

**2021-22ನೇ ಸಾಲಿನ ರೇಷೆ ಅಭಿವೃದ್ಧಿ ಯೋಜನೆ  
ಲೆಕ್ಕಶೀರ್ಷಿಕೆ 2851-00-107-1-35(106)(ಸಾಮಾನ್ಯ)  
ಕಾರ್ಯಕ್ರಮಗಳ ಮಾರ್ಗಸೂಚಿ**

ರೇಷ್ಮೆ ಅಭಿವೃದ್ಧಿ ಯೋಜನೆ ಲೆಕ್ಕಶೀರ್ಷಿಕೆ 2851-00-107-1-35(106)(ಸಾಮಾನ್ಯ)

ಗೂಡಿನ ಪೂರ್ವದ ಕಾರ್ಯಕ್ರಮಗಳು

ಕಾರ್ಯಕ್ರಮ 1

ರೇಷ್ಮೆ ಹುಳುಸಾಕಾಣಿಕೆ (ಸುಧಾರಿತ ಮೌಂಟೇಜ್‌ಗಳು ಸೇರಿದಂತೆ) ಸಲಕರಣೆಗಳ / ಹಿಪ್ಪುನೇರಳೆ ತೋಟನಿರ್ವಹಣಾ ಸಲಕರಣೆಗಳ ಖರೀದಿಗೆ ಸಹಾಯಧನ:

ಈ ಕಾರ್ಯಕ್ರಮದಡಿ ರಾಜ್ಯದ ಎಲ್ಲಾ ರೇಷ್ಮೆ ಬೆಳೆಗಾರರಿಗೆ ಸೌಲಭ್ಯ ಒದಗಿಸುವ ಹಿತದೃಷ್ಟಿಯಿಂದ ಸಲಕರಣೆ ಖರೀದಿಗೆ ಘಟಕ ದರ ರೂ.75,000/- ನಿಗದಿಪಡಿಸಿದ್ದು, ಸಹಾಯಧನ ರೂ.56250/- (ಶೇಕಡ 75). ಸಲಕರಣೆ ಖರೀದಿಗೆ ಹೊಸ ರೈತರಿಗೆ ಮೊದಲ ಆದ್ಯತೆ ನೀಡುವುದು.

1. ಮೈಸೂರು ಶುದ್ಧ ತಳಿ / ದ್ವಿತಳಿ / ಸುಧಾರಿತ ಮಿಶ್ರ ತಳಿ ಗೂಡು ಬೆಳೆಯುವ ರೇಷ್ಮೆ ಬೆಳೆಗಾರರನ್ನು ಸಲಕರಣೆ ಖರೀದಿಗೆ ಸಹಾಯಧನ ನೀಡಲು ಆಯ್ಕೆ ಮಾಡಬೇಕು.
2. ಇಲಾಖೆಯ ಖರೀದಿ ಸಮಿತಿ ಅನುಮೋದಿಸುವ ಸಲಕರಣೆಗಳ ಘಟಕ ದರಮಿತಿಗೆ ಒಳಪಟ್ಟು ಅನುಮೋದಿತ ಸಂಸ್ಥೆಗಳಿಂದ ಮಾತ್ರ ಖರೀದಿಸಬೇಕು.
3. ಇಲಾಖೆಯು ಅನುಮೋದಿಸುವ ಸಲಕರಣೆಗಳನ್ನು ಖರೀದಿಸಬಹುದಾಗಿದೆ. ಈ ಕುರಿತು ರೇಷ್ಮೆ ನಿರ್ದೇಶನಾಲಯದಿಂದ ಪ್ರತ್ಯೇಕ ಸುತ್ತೋಲೆ ನೀಡಲಾಗುವುದು.
4. ಹುಳು ಸಾಕಾಣಿಕೆ ಮಾಡುವ ಬಗ್ಗೆ ಚಾಲ್ತಿಯಲ್ಲಿರುವ ಪಾಸ್ ಪುಸ್ತಕ/ರೇಷ್ಮೆ ಕಾರ್ಡ್ ಹೊಂದಿರಬೇಕು.
5. ಹುಳು ಸಾಕಾಣಿಕೆಯನ್ನು ಮುಂದಿನ 3 ವರ್ಷಗಳವರೆಗೆ ಮುಂದುವರಿಸಿಕೊಂಡು ಹೋಗುವ ಬಗ್ಗೆ ರೂ.50/-ಗಳ ಛಾಪಕಾಗದದಲ್ಲಿ ನಿಗದಿತ ನಮೂನೆಯಲ್ಲಿ ಮುಚ್ಚಳಿಕೆ ಪಡೆಯಬೇಕು.
6. ರೇಷ್ಮೆ ಬೆಳೆಗಾರರು ಸಲಕರಣೆ ಸರಬರಾಜು ಪಡೆಯಲು ಇಚ್ಛಿಸುವ ಸಲಕರಣೆ ಮತ್ತು ಸಂಸ್ಥೆಗಳ ವಿವರಗಳನ್ನು ರೇಷ್ಮೆ ಬೆಳೆಗಾರರಿಂದ ಪಡೆಯುವ ಕೋರಿಕೆಯ ಅರ್ಜಿಯಲ್ಲಿ ವಿವರಗಳನ್ನು ಪಡೆಯುವುದು.
7. ಸಲಕರಣೆಗಳ ಸರಬರಾಜು ಪಡೆದು ಸಹಾಯಧನ ವಿತರಣೆ :  
ಇಲಾಖೆಯು ಅನುಮೋದಿಸಿ empanel ಮಾಡಿರುವ ಸಂಸ್ಥೆಗಳಿಂದ ಮಾತ್ರ ಸಲಕರಣೆಗಳನ್ನು ಸರಬರಾಜು ಪಡೆಯುವುದು ಕಡ್ಡಾಯವಾಗಿದೆ.
  - ರೇಷ್ಮೆ ಬೆಳೆಗಾರರು ಸಲಕರಣೆಗಳ ಸಂಪೂರ್ಣ ಮೊತ್ತವನ್ನು ಪಾವತಿಸಿ empanel ಮಾಡಿರುವ ಸಂಸ್ಥೆಗಳಿಂದ ಸರಬರಾಜು ಪಡೆದಿದ್ದಲ್ಲಿ ಸಹಾಯಧನದ ಮೊತ್ತವನ್ನು K2 ಮುಖಾಂತರ ರೇಷ್ಮೆ ಬೆಳೆಗಾರರ ಬ್ಯಾಂಕ್ ಖಾತೆಗೆ ನೇರವಾಗಿ ಜಮಾ ಮಾಡುವುದು. ಬ್ಯಾಂಕ್/ಸಂಘ ಸಂಸ್ಥೆಗಳಿಂದ ಸಾಲ ಪಡೆದಿದ್ದಲ್ಲಿ ಸಹಾಯಧನವನ್ನು ಬ್ಯಾಂಕಿಗೆ ಜಮಾ ಮಾಡುವುದು.
  - ಸಂಬಂಧಿಸಿದ ಜಿಲ್ಲೆಯ ಇಲಾಖಾ ಅಧಿಕಾರಿಗಳು ರೇಷ್ಮೆ ಬೆಳೆಗಾರರ ವತಿಯಿಂದ ಫಲಾನುಭವಿ ವಂತಿಕೆಯಾಗಿ ಶೇಕಡ 25ರಷ್ಟನ್ನು empanel ಸಂಸ್ಥೆಗೆ ಡಿಮಾಂಡ್ ಡ್ರಾಫ್ಟ್ ಮುಖಾಂತರ ಪಾವತಿಸಿ ಸಲಕರಣೆಗಳನ್ನು ರೇಷ್ಮೆ ಬೆಳೆಗಾರರಿಗೆ ಸರಬರಾಜು ಮಾಡಿರುವುದನ್ನು ಖಾತ್ರಿ ಪಡಿಸಿಕೊಂಡು, ರೇಷ್ಮೆ ಬೆಳೆಗಾರರಿಂದ ಸರಬರಾಜು ಸಂಸ್ಥೆಗೆ ಸಹಾಯಧನ ಮೊತ್ತ ಪಾವತಿಸಲು ಯಾವುದೇ ನಿರಾಕ್ಷೇಪಣೆ ಇರುವುದಿಲ್ಲವೆಂಬ ಬಗ್ಗೆ No objection certificate (NOC) ರೇಷ್ಮೆ ಇಲಾಖೆಯ ಅಧಿಕಾರಿಗಳ ಸಮ್ಮುಖದಲ್ಲಿ ನಿರಾಕ್ಷೇಪಣಾ ಪತ್ರಕ್ಕೆ ರೇಷ್ಮೆ ಬೆಳೆಗಾರರು ಸಹಿ ಮಾಡಿ ನೀಡಿದ್ದಲ್ಲಿ ಸಹಾಯಧನದ ಮೊತ್ತವನ್ನು ಸಲಕರಣೆ ಸರಬರಾಜು ಮಾಡಿದ ಸಂಸ್ಥೆಗೆ K2 ಮುಖಾಂತರ ಸಂಸ್ಥೆಯ ಬ್ಯಾಂಕ್ ಖಾತೆಗೆ ಪಾವತಿಸಬಹುದಾಗಿದೆ.
8. ಸಹಾಯಧನ ಪಡೆಯುವ ಫಲಾನುಭವಿಯೊಂದಿಗೆ ಇಲಾಖಾ ಸಿಬ್ಬಂದಿ / ಅಧಿಕಾರಿಗಳು ಖರೀದಿಸಿರುವ ಸಲಕರಣೆಗಳ ಜೊತೆಯಲ್ಲಿ ಛಾಯಾಚಿತ್ರ ತೆಗೆಯಿಸಿ ಸಲ್ಲಿಸಬೇಕು.
9. ಇಲಾಖೆಯು ನಿಗದಿಪಡಿಸಿದ ನಮೂನೆಯಲ್ಲಿ ಅರ್ಜಿ, ಮಹಜರ್, ಶಿಫಾರಸ್ಸು / ದೃಢೀಕರಣಗಳಿರಬೇಕು.  
(ರೂ.ಲಕ್ಷಗಳಲ್ಲಿ)

ವಿವರ	ಘಟಕ ದರ	ಸಹಾಯಧನ 75%
ರೇಷ್ಮೆ ಹುಳುಸಾಕಾಣಿಕೆ ಸಲಕರಣೆ	0.75	0.5625

### ತಾಂತ್ರಿಕ ಸೇವಾ ಕೇಂದ್ರದ ರೇಷ್ಮೆ ವಿಸ್ತರಣಾಧಿಕಾರಿಗಳು

- ಬೆಳೆಗಾರರ ಅರ್ಜಿಯನ್ನು ಪರಿಶೀಲಿಸುವುದು.
- ಅರ್ಹವಾಗುವುದಾದಲ್ಲಿ, ಬೆಳೆಗಾರರ ಅರ್ಜಿಯ ಅಡಕಗಳನ್ನು ಸೂಕ್ತವಾಗಿ ಪರಿಶೀಲಿಸಿ, ದೃಢೀಕರಿಸಬೇಕು.
- ನಮೂನೆಯಲ್ಲಿ ಸ್ಥಳದ ಮಹಜರ್ ಜರುಗಿಸಿ: ತಮ್ಮ ಶಿಫಾರಸ್ಸನ್ನು ಭರ್ತಿ ಮಾಡಬೇಕು.
- ನಮೂನೆಯಲ್ಲಿ ಚೆಕ್ ಲಿಸ್ಟ್ ಮಾಹಿತಿ ಪರಿಶೀಲಿಸಿ, ತುಂಬಿಸ ಬೇಕು.
- ಸಂಬಂಧಿಸಿದ ರೇಷ್ಮೆ ಸಹಾಯಕ ನಿರ್ದೇಶಕರಿಗೆ ಸಲ್ಲಿಸುವುದು.

### ಸಂಬಂಧಪಟ್ಟ ರೇಷ್ಮೆ ಸಹಾಯಕ ನಿರ್ದೇಶಕರು

- ಸಲಕರಣೆ ಖರೀದಿಸಿರುವುದನ್ನು ಪರಿಶೀಲಿಸುವುದು.
- ನಮೂನೆಯಲ್ಲಿ ತಮ್ಮ ಶಿಫಾರಸ್ಸನ್ನು ಭರ್ತಿ ಮಾಡಬೇಕು.
- ನಮೂನೆ ರೀತ್ಯಾ ಚೆಕ್ ಲಿಸ್ಟ್ ಮಾಹಿತಿ ಪರಿಶೀಲಿಸಿ, ತುಂಬಿಸ ಬೇಕು.
- ದೃಢೀಕರಿಸಬೇಕಾದ ಎಲ್ಲಾ ಅಂಶಗಳಿಗೂ ತಮ್ಮ ಹೆಸರು, ಪದನಾಮ ಮತ್ತು ಕಛೇರಿಯ ಮೊಹರು ಹಾಕಿ ಸಹಿಮಾಡಿ ವಿತ್ತೀಯ ಪ್ರಾಧಿಕಾರ ಆಗಿದ್ದಲ್ಲಿ ಮಂಜೂರಾತಿ ನೀಡುವುದು.

ರೇಷ್ಮೆ ಹುಳುಸಾಕಾಣಿಕೆ (ಸುಧಾರಿತ ಮೌಂಟೇಜ್‌ಗಳು ಸೇರಿದಂತೆ)

ಸಲಕರಣೆಗಳ / ಹಿಪ್ಪುನೇರಳೆ ತೋಟನಿರ್ವಹಣಾ ಸಲಕರಣೆಗಳ ಖರೀದಿಗೆ ಸಹಾಯಧನ

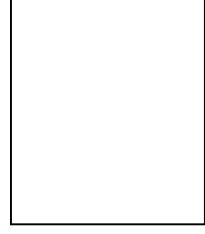

ರೇಷ್ಮೆ ಬೆಳೆಗಾರರು \_\_\_\_\_ ಕಾರ್ಯಕ್ರಮಕ್ಕೆ ಸಲ್ಲಿಸಬೇಕಾಗಿರುವ ಅರ್ಜಿ

1	ಅರ್ಜಿದಾರರ ಹೆಸರು	
2	ತಂದೆ / ಗಂಡನ ಹೆಸರು	
3	ಪೂರ್ಣ ಅಂಚೆ ವಿಳಾಸ	
4	ಸಂವಹನ ಮಾಹಿತಿ	ದೂರವಾಣಿ ಸಂಖ್ಯೆ ಎಸ್.ಟಿ.ಡಿ ಕೋಡ್ ಮೊಬೈಲ್ ಸಂಖ್ಯೆ ರೇಷ್ಮೆ ಕಾರ್ಡ್ ಸಂಖ್ಯೆ (ಇದ್ದಲ್ಲಿ) ಇ.ಮೈಲ್ ಐ ಡಿ. ಆಧಾರ್ ಕಾರ್ಡ್ ಸಂಖ್ಯೆ
5	ಯಾವ ಪ್ರವರ್ಗ?	ಪ.ಜಾ / ಪ.ಪಂ / ಸಣ್ಣ / ಅತಿ ಸಣ್ಣ / ವಿಕಲಚೇತನರು / ಮಹಿಳೆ / ಇತರೆ ಪ.ಜಾ/ಪ.ಪಂ (ಉಪಜಾತಿ ಸಹಿತ) ಆಗಿದ್ದಲ್ಲಿ ಪ್ರಮಾಣ ಪತ್ರದ ಪ್ರತಿ ಹಾಗೂ ಸಂಖ್ಯೆ :
6	ಹಿಪ್ಪುನೇರಳೆ ತೋಟದ ವಿವರ	ವಿಸ್ತೀರ್ಣ: _____ ಎಕರೆ, ನಾಟಿ ಅಂತರ: _____, ತಳಿ ನಾಟಿ ದಿನಾಂಕ ___/ ___/ _____ ಅಥವಾ _____ ತಿಂಗಳು _____ ವರ್ಷ ಗಿಡಗಳ ಸಂಖ್ಯೆ _____
7	ರೇಷ್ಮೆ ಹುಳು ಸಾಕಾಣಿಕೆ ಮನೆ ವಿವರ	ನಿವೇಶನ ಜಿಲ್ಲೆ - ತಾಲ್ಲೂಕು - ಹೋಬಳಿ - ಗ್ರಾಮ - ವಿಸ್ತೀರ್ಣ(ಬಟ್ಟು) -
8	ನೀರಿನ ಮೂಲಗಳು ಮತ್ತು ಲಭ್ಯತೆ	
9	ಸಲಕರಣೆ ಖರೀದಿಸಿದ ಬಂಡವಾಳದ ಮೂಲ/ಸಲಕರಣೆಗಳ ವಿವರ	ಸ್ವಂತದ್ದು / ಸಾಲ
10	ಸಾಲವಾಗಿದ್ದಲ್ಲಿ	ಬ್ಯಾಂಕ್ - ಶಾಖೆ - ಮಂಜೂರಾತಿ ನಂ. ಮಂಜೂರಾತಿ ದಿನಾಂಕ - ಮಂಜೂರಾದ ಮೊತ್ತ - ಪಡೆದುಕೊಂಡ ಮೊತ್ತ - ಉಳಿತಾಯ ಖಾತೆ ನಂ. -
11	ಫಲಾನುಭವಿಯ ಬ್ಯಾಂಕ್ ಹೆಸರು ಮತ್ತು ಶಾಖೆ ಐ.ಎಫ್.ಎಸ್.ಸಿ. ಸಂಖ್ಯೆ ಬ್ಯಾಂಕ್ ಉಳಿತಾಯ ಖಾತೆ ಸಂಖ್ಯೆ	
12	ರೇಷ್ಮೆ ಕಾರ್ಡ್ ಪ್ರತಿ/ಪಾಸ್ ಪುಸ್ತಕದ ಪ್ರತಿ ಲಗತ್ತಿಸುವುದು	ಹೊಸಬರು / _____ ವರ್ಷಗಳು
13	ರೇಷ್ಮೆ ಕೃಷಿಯಲ್ಲಿನ ಅನುಭವ	

ಮೇಲ್ಕಂಡ ವಿವರಗಳು ಸತ್ಯವಾಗಿರುತ್ತವೆ ಎಂದು ನಾನು ಪ್ರಮಾಣೀಕರಿಸಿ ಸಹಿ ಮಾಡಿರುತ್ತೇನೆ. ಖರೀದಿಸಿರುವ ಸಲಕರಣೆಗಳನ್ನು ರೇಷ್ಮೆ ಹುಳು ಸಾಕಾಣಿಕೆ /ಹಿಪ್ಪುನೇರಳೆ ತೋಟ ನಿರ್ವಹಣೆ ಮಾಡಲು ಮಾತ್ರ ಉಪಯೋಗಿಸಿಕೊಳ್ಳುತ್ತೇನೆ. ಆರ್ಹವಿರುವ ಸಹಾಯಧನವನ್ನು ನೀಡಬೇಕೆಂದು ಕೋರುತ್ತೇನೆ.

ಸ್ಥಳ:

ದಿನಾಂಕ:

ಅರ್ಜಿದಾರರ ಸಹಿ / ಹೆಚ್ಚಿಟ್ಟಿನ ಗುರುತು

ಅರ್ಜಿಯ ಮಾಹಿತಿಗಳನ್ನು ಪರಿಶೀಲಿಸಿ - ಸರಿಯಾಗಿದೆ ಎಂದು ಹಾಗೂ ಲಗತ್ತುಗಳನ್ನು ಪರಿಶೀಲಿಸಿ ದೃಢೀಕರಿಸಿದೆ.  
ಸಹಾಯಧನ ನೀಡಿಕೆಗೆ ಪರಿಗಣಿಸಲು ನಿವೇದಿಸಿದೆ.

ರೇಷ್ಮೆ ಪ್ರದರ್ಶಕರು / ವಲಯಾಧಿಕಾರಿ  
(ಸಹಿ ಮತ್ತು ವಿಳಾಸ / ಸೀಲು)

ರೇಷ್ಮೆ ಕೃಷಿ ವಿಸ್ತರಣಾಧಿಕಾರಿಗಳು  
ತಾಂತ್ರಿಕ ಸೇವಾ ಕೇಂದ್ರ  
(ಕಚೇರಿ ಮತ್ತು ಮೊಹರು)

**ರೇಷ್ಮೆ ಹುಳುಸಾಕಾಣಿಕೆ (ಸುಧಾರಿತ ಮೌಂಟೇಜಸ್‌ಗಳು ಸೇರಿದಂತೆ)**  
**ಸಲಕರಣೆಗಳ / ಹಿಪ್ಪುನೇರಳೆ ತೋಟನಿರ್ವಹಣಾ ಸಲಕರಣೆಗಳ ಖರೀದಿಗೆ ಸಹಾಯಧನ**  
**ನೀಡಿಕೆಗೆ ಚೆಕ್ ಲಿಸ್ಟ್**

1	ರೇಷ್ಮೆ ಕೃಷಿಕರ ಹೆಸರು ಮತ್ತು ವಿಳಾಸ:	
2	ಹಿಪ್ಪುನೇರಳೆ ತೋಟದ ವಿವರ	ಗ್ರಾಮ - ಸರ್ವೆ ನಂ. -

ಈ ದಾಖಲಾತಿಗಳು ಲಗತ್ತಿಸಲಾಗಿದೆಯೇ ? ಇಲ್ಲವೇ ? ಪರೀಕ್ಷಿಸಿ - ದಾಖಲಿಸಿ

1	ನಿಗದಿತ ನಮೂನೆಯಲ್ಲಿ ಅರ್ಜಿ	
2	ಪಜಾ / ಪಪಂ / ಅತಿಸಣ್ಣ / ಸಣ್ಣ / ಮಹಿಳೆ/ವಿಕಲಚೇತನರು/ಇತರೆ ಇವುಗಳಲ್ಲಿ ಯಾವ ಗುಂಪು ?	
3	ಹಿಪ್ಪುನೇರಳೆ ತೋಟದ ಸರ್ವೆ ನಂಬರು(ಗಳು)ಕ್ಕೆ ಚಾಲ್ತಿ ಪಹಣಿ	
4	ಸಲಕರಣೆ ಖರೀದಿಗೆ ಸಾಲ ಪಡೆದಿದ್ದಲ್ಲಿ ಹಣಕಾಸು ಸಂಸ್ಥೆಯ ಸಾಲ ಮಂಜೂರಾತಿ ಪತ್ರದ ದೃಢೀಕೃತ ಪ್ರತಿ (ಅನ್ವಯವಾದಲ್ಲಿ)	
5	ಸಲಕರಣೆ ಖರೀದಿಸಿರುವ ಬಗ್ಗೆ ದೃಢೀಕರಣ	
6	ನೋಂದಾಯಿತ ರೇಷ್ಮೆ ಬೆಳೆಗಾರರಾಗಿರುವ ವಿವರ ಲಗತ್ತಿಸಿದೆಯೇ	
7	50 ರೂಪಾಯಿಗಳ ಛಾಪಾ ಕಾಗದದಲ್ಲಿ ಮುಚ್ಚಳಿಕೆ	
8	ತಾಂತ್ರಿಕ ಸೇವಾ ಕೇಂದ್ರದ ರೇಷ್ಮೆ ವಿಸ್ತರಣಾಧಿಕಾರಿಗಳು ನಡೆಸಿದ ಮಹಜರು / ರೇಷ್ಮೆ ಸಹಾಯಕ ನಿರ್ದೇಶಕರ/ರೇಷ್ಮೆ ಉಪನಿರ್ದೇಶಕರು/ರೇಷ್ಮೆ ಜಂಟಿ ನಿರ್ದೇಶಕರ ಪರಿಶೀಲನೆ ಮತ್ತು ಶಿಫಾರಸ್ಸು	
9	ಚೆಕ್ ಲಿಸ್ಟ್ ಮಾಹಿತಿ ಪರಿಪೂರ್ಣತೆ	

ದೃಢೀಕರಿಸಿದೆ

ದೃಢೀಕರಿಸಿದೆ

ರೇಷ್ಮೆ ಪ್ರದರ್ಶಕರು /ವಲಯಾಧಿಕಾರಿ  
 \_\_\_\_\_ ವಲಯ

ರೇಷ್ಮೆ ಕೃಷಿ ವಿಸ್ತರಣಾಧಿಕಾರಿಗಳು  
 ತಾಂ.ಸೇ.ಕೇಂ. \_\_\_\_\_

ದೃಢೀಕರಿಸಿದೆ

ರೇಷ್ಮೆ ಕೃಷಿ ಸಹಾಯಕ ನಿರ್ದೇಶಕರು  
 \_\_\_\_\_ವಿಭಾಗ



## ಮಹಜರ್

ದಿನಾಂಕ \_\_\_\_\_ ರಂದು \_\_\_\_\_ ಸಮಯದಲ್ಲಿ \_\_\_\_\_ ಜಿಲ್ಲೆಯ \_\_\_\_\_  
ತಾಂತ್ರಿಕ ಸೇವಾ ಕೇಂದ್ರಕ್ಕೆ ಸೇರಿದ ಅಧಿಕಾರಿಗಳಾದ ಶ್ರೀ \_\_\_\_\_ ರವರು \_\_\_\_\_  
ಸಿಬ್ಬಂದಿಯೊಂದಿಗೆ \_\_\_\_\_ ಗ್ರಾಮ/ಪಟ್ಟಣ/ನಗರಕ್ಕೆ ಭೇಟಿ ನೀಡಿ ಶ್ರೀ \_\_\_\_\_  
ಬಿನ್ \_\_\_\_\_ ರವರು ಸರ್ವೆ ನಂ ಹಿಪ್ಪುನೇರಳೆ ತೋಟ ಹಾಗೂ ಖಾತೆ ನಂ \_\_\_\_\_ ರೇಷ್ಮೆ  
ಹುಳು ಸಾಕಾಣಿಕೆ ಮನೆ ಹೊಂದಿದ್ದು ಸದರಿಯವರು ಸಲಕರಣೆ ಖರೀದಿಸಿರುತ್ತಾರೆ. ಇದನ್ನು ಪರಿವೀಕ್ಷಿಸಿದಾಗ  
ಮಾಡಿದ ಮಹಜರ್ ಸದರಿ ಶ್ರೀ/ಶ್ರೀಮತಿ \_\_\_\_\_ ರವರು ಸ್ಥಳದಲ್ಲಿ ಹಾಜರಿದ್ದು  
ಮಹಜರು ಮಾಡಲು ಅವಕಾಶ ಮಾಡಿಕೊಟ್ಟಿರುತ್ತಾರೆ.

ಶ್ರೀ/ಶ್ರೀಮತಿ \_\_\_\_\_ ರವರು ಸಲಕರಣೆ ಖರೀದಿಸಿರುತ್ತಾರೆ ಇದನ್ನು ಸ್ವಂತ  
ಬಂಡವಾಳದಿಂದ ಮಾಡಿರುತ್ತಾರೆ/ಬ್ಯಾಂಕ್‌ನಿಂದ ಸಾಲ ಪಡೆದು ಮಾಡಿರುತ್ತಾರೆ. ರೇಷ್ಮೆ ಹುಳು ಸಾಕಾಣಿಕೆಯನ್ನು 3  
ವರ್ಷಗಳವರೆವಿಗೆ ಮುಂದುವರೆಸಿಕೊಂಡು ಹೋಗುತ್ತೇನೆಂದು ಮುಚ್ಚಳಿಕೆ ಬರೆದು ಕೊಟ್ಟಿರುತ್ತಾರೆ. ಇವರಿಗೆ 'ರೇಷ್ಮೆ  
ಅಭಿವೃದ್ಧಿ' ಯೋಜನೆಯಡಿಯಲ್ಲಿ ಸಹಾಯಧನ ನೀಡಲು ಯಾವುದೇ ಆಕ್ಷೇಪಣೆಗಳಿಲ್ಲವೆಂದು ಹಾಜರಿದ್ದ ಪಂಚರು  
ಮಹಜರ್ ಮಾಡುವ ಸಮಯದಲ್ಲಿ ತಿಳಿಸಿರುತ್ತಾರೆ.

ಶ್ರೀ / ಶ್ರೀಮತಿ \_\_\_\_\_ ರವರಿಗೆ 'ರೇಷ್ಮೆ ಅಭಿವೃದ್ಧಿ' ಯೋಜನೆ ಯಡಿಯಲ್ಲಿ  
ಸಲಕರಣೆ ಖರೀದಿಸಿರುವುದನ್ನು ಪರಿಶೀಲಿಸಿ, ಪರಿವಿಕ್ಷಿಸಿ, ದೃಢೀಕರಿಸಿ  
ರೂ. \_\_\_\_\_ ಗಳ(ರೂ \_\_\_\_\_)  
ಸಹಾಯಧನ ಮಂಜೂರು ಮಾಡಲು ಶಿಫಾರಸ್ಸು ಮಾಡಿರುತ್ತೇನೆ.

### ಖರೀದಿಸಿರುವ ಸಲಕರಣೆಗಳ ಪಟ್ಟಿ

ಉಪಕರಣಗಳ ವಿವರ	ಸಂಖ್ಯೆ	ದರ	ಮೌಲ್ಯ	ಖರೀದಿಸಿದ ಸಂಸ್ಥೆ	ಬಿಲ್ ಸಂಖ್ಯೆ	ದಿನಾಂಕ

ಈ ಪಟ್ಟಿಯ ರೀತ್ಯಾ ತೆರಿಗೆ ಪಾವತಿಸಿರುವ ಬಿಲ್(ಗಳ) ಮೂಲ ಪ್ರತಿ (ಗಳನ್ನು) ಪರಿಶೀಲಿಸಲಾಯಿತು.

ಸಾಕ್ಷಿಗಳು (ವಿಳಾಸದೊಂದಿಗೆ)

- 1.
- 2.

ನನ್ನ ಸಮಕ್ಷಮದಲ್ಲಿ  
ರೇಷ್ಮೆ ಕೃಷಿ ವಿಸ್ತರಣಾಧಿಕಾರಿಗಳು  
ತಾಂತ್ರಿಕ ಸೇವಾ ಕೇಂದ್ರ

ವಿವರಗಳನ್ನು ದಿನಾಂಕ \_\_\_\_/ \_\_\_\_/ \_\_\_\_\_ ರಂದು ಪರಿಶೀಲಿಸಿದೆ,  
ಸ್ಥಾಪಿಸಿರುವ ಚಾಕಿ ಸಾಕಾಣಿಕಾ ತೋಟ/ಕಟ್ಟಡ/ ಸಲಕರಣೆಗಳನ್ನು ಪರಿಶೀಲಿಸಿ, ದೃಢೀಕರಿಸಿದೆ ;  
ಸಹಾಯಧನ ಮಂಜೂರು ಮಾಡಬಹುದೆಂದು ಶಿಫಾರಸ್ಸು ಮಾಡಿದೆ.

ರೇಷ್ಮೆ ಕೃಷಿ ಸಹಾಯಕ ನಿರ್ದೇಶಕರು  
\_\_\_\_\_ ವಿಭಾಗ

## ಮುಚ್ಚಳಿಕೆ ಪತ್ರ

ಸಂಬಂಧಿಸಿದಂತೆ  
ರೇಷ್ಮೆ ಅಭಿವೃದ್ಧಿ ಯೋಜನೆಯಡಿ ಸಹಾಯಧನದ ಬಗ್ಗೆ

ಮುಚ್ಚಳಿಕೆ (ರೂ.50/-ಛಾಪಾ ಕಾಗದದ ಮೇಲೆ)\_\_\_\_\_ಜಿಲ್ಲೆಯ \_\_\_\_\_  
ತಾಲ್ಲೂಕಿನ\_\_\_\_\_ಹೋಬಳಿಯ\_\_\_\_\_ಗ್ರಾಮದ\_\_\_\_\_ರವರ ಮಗ/ಮಗಳು/ಹೆಂಡತಿಯಾದ  
\_\_\_\_\_ಎಂಬ ಹೆಸರಿನ ನಾನು ಸಲಕರಣೆ ಖರೀದಿ ಮಾಡಿರುತ್ತೇನೆ. ಇದಕ್ಕಾಗಿ  
ಇಲಾಖೆಯಿಂದ\_\_\_\_\_ ರೂ.ಗಳ ಸಹಾಯಧನವನ್ನು ಪಡೆದಿದ್ದೇನೆ. ನಾನು ಖರೀದಿಸಿರುವ  
ಸಲಕರಣೆಗಳನ್ನು ರೇಷ್ಮೆ ಕೃಷಿಗಾಗಿ ಉಪಯೋಗಿಸುತ್ತೇನೆ ಹಾಗೂ 3 ವರ್ಷಗಳವರೆವಿಗೆ ಇಲಾಖೆಯು  
ನಿಗದಿಪಡಿಸಿರುವ ನಿಬಂಧನೆಗಳಿಗೆ ಒಳಪಟ್ಟು ಮುಂದುವರಿಸಿಕೊಂಡು ಹೋಗುತ್ತೇನೆ.

ತಪ್ಪಿದಲ್ಲಿ ಅಥವಾ ಇದನ್ನು ದುರುಪಯೋಗ ಪಡಿಸಿಕೊಂಡಲ್ಲಿ ಸಹಾಯಧನ ಪಡೆದ ಹಣವನ್ನು  
ನನ್ನಿಂದ ಭೂ ಕಂದಾಯ ಬಾಕಿಯಂತೆ ವಸೂಲ ಮಾಡಲು ಒಪ್ಪಿ ಮುಚ್ಚಳಿಕೆ ಬರೆದು ಕೊಟ್ಟಿರುತ್ತೇನೆ.

ಸ್ಥಳ:

ದಿನಾಂಕ:

ಫಲಾನುಭವಿಯ ಸಹಿ

ಮುಚ್ಚಳಿಕೆಯಲ್ಲಿನ ಹೇಳಿಕೆಯನ್ನು ದೃಢೀಕರಿಸಿದೆ.

ರೇಷ್ಮೆ ಪ್ರದರ್ಶಕರು  
ವಲಯ

ರೇಷ್ಮೆ ವಿಸ್ತರಣಾಧಿಕಾರಿ  
ತಾಂತ್ರಿಕ ಸೇವಾ ಕೇಂದ್ರ

ರೇಷ್ಮೆ ಹುಳುಸಾಕಾಣಿಕೆ (ಸುಧಾರಿತ ಮೌಂಟೇಜಸ್‌ಗಳು ಸೇರಿದಂತೆ)  
ಸಲಕರಣೆಗಳ / ಹಿಪ್ಪುನೇರಳೆ ತೋಟನಿರ್ವಹಣಾ ಸಲಕರಣೆಗಳ ಖರೀದಿಗೆ ಸಹಾಯಧನ

### ಉಪಯುಕ್ತತಾ ದೃಢೀಕರಣ ಪತ್ರ

ರೇಷ್ಮೆ ಅಭಿವೃದ್ಧಿ ಯೋಜನೆಯಡಿ ಸಲಕರಣೆ ಖರೀದಿಗೆ ಸಹಾಯಧನ ನೀಡಲು ರೂ.\_\_\_\_\_ ಲಕ್ಷಗಳನ್ನು  
ಬಿಡುಗಡೆ ಮಾಡಿದ್ದು, ಬಿಡುಗಡೆ ಮಾಡಿರುವ ಹಣದ ಪೈಕಿ ರೂ.\_\_\_\_\_ ಲಕ್ಷಗಳನ್ನು \_\_\_\_\_ ವಿತರಿಸಿದೆ ಹಾಗೂ  
ಬಿಡುಗಡೆಗೊಳಿಸಿರುವ ಹಣವನ್ನು ಸಂಪೂರ್ಣವಾಗಿ ಉಪಯೋಗಿಸಿದೆ ಎಂದು ದೃಢೀಕರಿಸಿದೆ.

ಸ್ಥಳ:

ದಿನಾಂಕ:

ದಿನಾಂಕ:-

ರೇಷ್ಮೆ ಉಪ ನಿರ್ದೇಶಕರು

## ಕಾರ್ಯಕ್ರಮ 2

### ರೇಷ್ಮೆ ಹುಳು ಸಾಕಾಣಿಕೆ ಮನೆ ನಿರ್ಮಾಣಕ್ಕೆ ಸಹಾಯಧನ:

ರೇಷ್ಮೆ ಹುಳುಗಳನ್ನು ಆರೋಗ್ಯಕರ ವಾತಾವರಣದಲ್ಲಿ ಸಾಕಾಣಿಕೆ ಮಾಡುವುದರಿಂದ ಉತ್ತಮ ಗುಣಮಟ್ಟದ ಗೂಡು, ಅಧಿಕ ಇಳುವರಿ ಹಾಗೂ ಅಧಿಕ ಆದಾಯ ಪಡೆಯಬಹುದಾಗಿದೆ. ಪ್ರತ್ಯೇಕ ಹುಳು ಸಾಕಾಣಿಕೆ ಮನೆಯಲ್ಲಿ ಸೋಂಕು ನಿವಾರಣೆಯನ್ನು ಸಮರ್ಪಕವಾಗಿ ಕೈಗೊಳ್ಳಬಹುದಾಗಿದ್ದು ಉತ್ತಮ ಇಳುವರಿ ಪಡೆಯಲು ಸಹಕಾರಿಯಾಗುತ್ತದೆ.

ಕೇಂದ್ರ ರೇಷ್ಮೆ ಮಂಡಳಿಯವರು ಘಟಕ ದರ / ಸಹಾಯಧನಗಳನ್ನು ಹೆಚ್ಚಿಸಿದ್ದು ಇಲಾಖೆಯಲ್ಲಿಯೂ ಸದರಿ ಘಟಕ ದರ / ಸಹಾಯಧನಗಳ ಅಳವಡಿಕೆಗೆ ಸಂಬಂಧಿಸಿದಂತೆ ಘಟಕ ದರ / ಸಹಾಯಧನಗಳನ್ನು ಪರಿಷ್ಕರಿಸಲಾಗಿರುತ್ತದೆ. ಸರ್ಕಾರದ ಆದೇಶ ತೋಇ/04/ರೇಕೃವಿ/2018, ದಿನಾಂಕ 10.10.2018, ಇದರಂತೆ ಅನುಷ್ಠಾನಗೊಳಿಸುವುದು. ರೇಷ್ಮೆ ಹುಳು ಸಾಕಾಣಿಕೆ ಮನೆ ನಿರ್ಮಾಣಕ್ಕೆ ಸಹಾಯಧನ ನೀಡುವ ಕಾರ್ಯಕ್ರಮಕ್ಕೆ ಸಂ: ಯೋಜನೆ/ಪಿಎಸ್1/ಯೋಮಾಸೂ/17/2018-19, ದಿನಾಂಕ 01.10.2018ರಂದು ನೀಡಲಾಗಿರುವ ಪರಿಷ್ಕೃತ ಮಾರ್ಗಸೂಚಿಯಲ್ಲಿ ಸಡಲಿಕೆ ಮಾಡುವ ಬಗ್ಗೆ ವಿಭಾಗವಾರು ಈಗಾಗಲೇ ನಿರ್ಮಿಸಿರುವ 3040 ಮತ್ತು 3438 ಒಟ್ಟು 6478 ರೇಷ್ಮೆ ಹುಳು ಸಾಕಾಣಿಕೆ ಮನೆಗಳಿಗೆ ಸರ್ಕಾರದ ಆದೇಶ ಸಂ: ತೋಇ/17/ರೇಕೃವಿ/2019, ದಿನಾಂಕ 12.2.2019 ಮತ್ತು 30.12.2019ರನ್ವಯ ಈ ಕಚೇರಿಯಿಂದ ನೀಡಲಾದ ಸುತ್ತೋಲೆ ಯೋ/ಪಿಎಸ್1/ಪಘದಸದಅನು/187/2017-18, ದಿನಾಂಕ 13.2.2019 ಹಾಗೂ ಈ ಕಚೇರಿಯ ಹಿಂಬರಹ ಸಂ: ಯೋ/ಪಿಎಸ್1/ಪಘದಸದಅನು/187/2017-18, ದಿನಾಂಕ 02.01.2020 ರಲ್ಲಿ ತಿಳಿಸಿರುವಂತೆ ಜೇಷ್ಠತೆ ಆಧಾರದ ಮೇಲೆ ದೃಢೀಕೃತ ಜೇಷ್ಠತಾ ಪಟ್ಟಿಯನ್ವಯ ರೇಷ್ಮೆ ಹುಳು ಸಾಕಾಣಿಕೆ ಮನೆಗಳಿಗೆ ಸಹಾಯಧನ ನೀಡಲು ಕ್ರಮವಹಿಸುವುದು. ಮುಂದುವರೆದು, ಸರ್ಕಾರದ ಆದೇಶ ತೋಇ/17/ರೇಕೃವಿ/2019, ದಿನಾಂಕ 08.05.2020ರನ್ವಯ ಈ ಕಚೇರಿ ಹಿಂಬರಹ ಸಂ: ಯೋಜನೆ/ಪಿಎಸ್1/ಮಾರ್ಗಸೂಚಿ/15/2019-20, ದಿನಾಂಕ 21.05.2020ರಲ್ಲಿ ರೇಷ್ಮೆ ಹುಳು ಸಾಕಾಣಿಕೆ ಮನೆ ನಿರ್ಮಾಣ ಕಾರ್ಯಕ್ರಮದಡಿ ಸಹಾಯಧನ ಮಂಜೂರಾತಿ ನೀಡಲು 3 ಹಂತದ GPS ಫೋಟೋ ನೀಡುವಂತೆ ಸೂಚಿಸಲಾಗಿದ್ದನ್ನು ಸಡಲಿಕೆ ಮಾಡಿ ಕೊನೆ ಹಂತದ ಒಂದು GPS ಫೋಟೋ ಇದ್ದಲ್ಲಿ ಮಂಜೂರಾತಿ ನೀಡಲು ಆದೇಶವಿರುತ್ತದೆ. ಆದರಂತೆ ಕ್ರಮವಹಿಸುವುದು.

ಈಗಾಗಲೇ ನಿರ್ಮಾಣವಾಗಿರುವ ರೇಷ್ಮೆ ಹುಳು ಸಾಕಾಣಿಕೆ ಮನೆಗಳಿಗೆ ಅನುಮೋದಿತ ಜೇಷ್ಠತಾ ಪಟ್ಟಿಯ ಆಧಾರದ ಮೇಲೆ ಮಂಜೂರಾತಿ ನೀಡುವುದು, ಅನುಮೋದಿತ ಪಟ್ಟಿಯಲ್ಲಿ ಇರುವ ಎಲ್ಲಾ ಫಲಾನುಭವಿಗಳಿಗೆ ಸಹಾಯಧನ ವಿತರಿಸುವವರೆಗೆ ಹೊಸದಾಗಿ ರೇಷ್ಮೆ ಹುಳು ಸಾಕಾಣಿಕೆ ಮನೆ ನಿರ್ಮಾಣಕ್ಕೆ ಕಾರ್ಯಾದೇಶ ನೀಡಬಾರದೆಂದು ಕಟ್ಟುನಿಟ್ಟಾಗಿ ತಿಳಿಸಿದೆ. ಅನುಮೋದಿತ ಜೇಷ್ಠತಾಪಟ್ಟಿಯಲ್ಲಿರುವ ಎಲ್ಲಾ ಫಲಾನುಭವಿಗಳಿಗೆ ಸಹಾಯಧನ ವಿತರಿಸಿದ ನಂತರದಲ್ಲಿ ಮಾತ್ರ ಹೊಸ ರೇಷ್ಮೆ ಹುಳು ಸಾಕಾಣಿಕೆ ಮನೆ ನಿರ್ಮಾಣಕ್ಕೆ ಕಾರ್ಯಾದೇಶ ನೀಡಲು ಸೂಚಿಸಿದೆ.

ರೇಷ್ಮೆ ಅಭಿವೃದ್ಧಿ ಯೋಜನೆಯಲ್ಲಿ ರೇಷ್ಮೆ ಹುಳು ಸಾಕಾಣಿಕೆ ಮನೆ ನಿರ್ಮಾಣದ ಘಟಕ ದರಗಳನ್ನು ಮತ್ತು ಸಹಾಯಧನದ ಮೊತ್ತ ಹಾಗೂ ಇರಬೇಕಾದ ಹಿಪ್ಪುನೇರಳೆ ವಿಸ್ತೀರ್ಣದ ವಿವರಗಳನ್ನು ಮತ್ತು ಪರಿಮಿತಿಗಳನ್ನು ಈ ಕೆಳಗೆ ನೀಡಿದೆ

ಮನೆಯ ಅಳತೆ (ಚದರಡಿ)	ಘಟಕದರ	ವಿವರ	ಕನಿಷ್ಠ ಇರಬೇಕಾದ		ಸಹಾಯಧನ
			ಹಿಪ್ಪುನೇರಳೆ ಕ್ಷೇತ್ರ (ಎಕರೆಗಳಲ್ಲಿ)	ಸಾಕುವ ಮೊಟ್ಟೆಗಳು (ಪ್ರತಿ ತಂಡ ದಲ್ಲಿ)	
ಕಡಿಮೆ ವೆಚ್ಚದ ಹುಳು ಸಾಕಾಣಿಕೆ ಶೆಡ್ ನಿರ್ಮಾಣ 225-1000 ಚ.ಅಡಿಯವರೆಗೆ	1 ಚದರ ಅಡಿಗೆ ರೂ.100/- ರಂತೆ ಪೋರೇಟಾ ಆಧರಿಸಿ ಕನಿಷ್ಠ 225 ಚ.ಅಡಿಯಿಂದ ಗರಿಷ್ಠ 1000 ಚ.ಡಿಯವರೆಗೆ ಸಹಾಯಧನ ನೀಡಲಾಗುತ್ತದೆ.		ಕನಿಷ್ಠ 0.20 ಗರಿಷ್ಠ 1.20	50-250	ಕನಿಷ್ಠ ರೂ.0.225 ಗರಿಷ್ಠ ರೂ.1.00
225	0.90	ರೇಷ್ಮೆ ಹುಳು	0.20	50	0.675(75%)
600	3.00	ಸಾಕಾಣಿಕೆ ಮನೆ	1.00	100-150	2.25(75%)
1000	4.00		1.20	150-250	3.00(75%)

1. ಹುಳು ಸಾಕಾಣಿಕೆ ಮನೆಯು, ರೋಗದ ಸೋಂಕು ತಡೆಯಲು, ಪ್ರತ್ಯೇಕವಾಗಿರಬೇಕು ಹಾಗೂ ಇದಕ್ಕೆ ಹೊಂದಿಕೊಂಡಂತೆ ವಾಸದ ಮನೆ ಇರಬಾರದು.
2. ಹುಳು ಸಾಕಾಣಿಕೆ ಮನೆಯ ನೆಲ ಹಾಗೂ ಗೋಡೆಗಳು ಸಿಮೆಂಟ್‌ನಿಂದ ಗಿಲಾವು ಮಾಡಿಸಿದ್ದು, ಹುಳು ಸಾಕಾಣಿಕೆ ಮನೆಗಳಲ್ಲಿ ಉಷ್ಣಾಂಶ ಮತ್ತು ಶೈತ್ಯಾಂಶ ನಿರ್ವಹಿಸಲು ಸಾಧ್ಯವಾಗುವಂತೆ ಹಾಗೂ ಪರಿಣಾಮಕಾರಿ ಸೋಂಕುನಿವಾರಣೆ ಮಾಡಲು ಸಾಧ್ಯವಾಗುವಂತೆ ಇರಬೇಕು. (ಗಾಳಿಯಾಡದಂತೆ ಮಾಡಲು ಅವಕಾಶವಿರಬೇಕು).
3. ಹುಳು ಸಾಕಾಣಿಕೆ ಮನೆಯು ರೇಷ್ಮೆ ಹುಳು ಸಾಕಾಣಿಕೆ ಮಾಡಲು ಸಾಧ್ಯವಾಗುವಂತೆ ಸಾಕಷ್ಟು ಗಾಳಿಯಾಡಲು ಕಿಟಕಿ/ಗವಾಕ್ಷಿಗಳು ಇರಬೇಕು.
4. ನಿಗದಿತ ನಕ್ಷೆಯಂತೆ ರೇಷ್ಮೆ ಹುಳು ಸಾಕಾಣಿಕೆ ಮನೆ ನಿರ್ಮಾಣ ಮಾಡಿರಬೇಕು.(ನಕ್ಷೆಯನ್ನು ಅಡಕಗೊಳಿಸಿದೆ)(225, 600 ಮತ್ತು 1000 ಚ.ಅಡಿಗಳಿಗೆ ಮಾತ್ರ). ಈ ನಿಯಮ ಕಡಿಮೆ ವೆಚ್ಚದ ಶೆಡ್‌ಗೆ ಅನ್ವಯಿಸುವುದಿಲ್ಲ.
5. ರೇಷ್ಮೆ ಹುಳು ಸಾಕಾಣಿಕೆ ಮನೆ ನಿರ್ಮಾಣಕ್ಕೆ ಬ್ಯಾಂಕ್‌ನಿಂದ ಆರ್ಥಿಕ ನೆರವು ಕೂಡ ದೊರಕಿಸಬಹುದಾಗಿದೆ.
6. ರೇಷ್ಮೆ ಹುಳು ಸಾಕಾಣಿಕೆ ಮನೆ ನಿರ್ಮಾಣಕ್ಕಾಗಿ ರೈತರು ಅರ್ಜಿಯನ್ನು ರೇಷ್ಮೆ ವಿಸ್ತರಣಾಧಿಕಾರಿಗಳು, ತಾಂತ್ರಿಕ ಸೇವಾ ಕೇಂದ್ರವರಿಗೆ ಸಲ್ಲಿಸಬೇಕು. ರೈತರು ಅರ್ಜಿ ಸಲ್ಲಿಸಿದ್ದಕ್ಕೆ ರೈತರಿಗೆ ಸ್ವೀಕೃತಿ ನೀಡುವುದು ಮತ್ತು ವಹಿಯಲ್ಲಿ ದಾಖಲಿಸುವುದು. ರೇಷ್ಮೆ ವಿಸ್ತರಣಾಧಿಕಾರಿಗಳು ತಾಂತ್ರಿಕ ಸೇವಾ ಕೇಂದ್ರವರು ರೇಷ್ಮೆ ಹುಳು ಸಾಕಾಣಿಕೆ ಮನೆ ನಿರ್ಮಾಣ ಮಾಡುವ ಸ್ಥಳವನ್ನು ಪರಿಶೀಲಿಸಿ, ಶಿಫಾರಸ್ಸು ನೀಡಬೇಕು. ಸಂಬಂಧಿಸಿದ ವಿಭಾಗದ ರೇಷ್ಮೆ ಸಹಾಯಕ ನಿರ್ದೇಶಕರು ಸಹ ಸ್ಥಳವನ್ನು ಪರಿಶೀಲಿಸಿ ದೃಢೀಕರಿಸಿ ಶಿಫಾರಸ್ಸು ನೀಡಿದ ನಂತರ ರೇಷ್ಮೆ ವಿಸ್ತರಣಾಧಿಕಾರಿಗಳು, ತಾಂತ್ರಿಕ ಸೇವಾ ಕೇಂದ್ರವರು ರೇಷ್ಮೆ ಹುಳು ಸಾಕಾಣಿಕೆ ಮನೆ ನಿರ್ಮಾಣಕ್ಕಾಗಿ ಕಾರ್ಯಾದೇಶ ನೀಡುವುದು.
7. ರೇಷ್ಮೆ ಹುಳು ಸಾಕಾಣಿಕೆ ಮನೆ ನಿರ್ಮಾಣಕ್ಕೆ ಸಹಾಯಧನ ಪಡೆಯಲು ಕೊನೆಯ ಹಂತದ ಒಂದು ಫೋಟೋವನ್ನು ತೆಗೆಯಬೇಕು, ರೇಷ್ಮೆ ಹುಳು ಸಾಕಾಣಿಕೆ ಮನೆ ನಿರ್ಮಾಣ ಸಂಪೂರ್ಣವಾದ ನಂತರ. (GPS ಫೋಟೋ ಪ್ರತಿಗಳು - ಫೋಟೋ ಪ್ರತಿಗಳಲ್ಲಿ Latitude ಮತ್ತು Longitude ನಮೂದಿಸಿರಬೇಕು).
8. ರೇಷ್ಮೆ ಹುಳು ಸಾಕಾಣಿಕೆ ಮನೆಗಳಿಗೆ ಸಹಾಯಧನ ನೀಡುವ ಮುನ್ನಾ ಸರ್ಕಾರದ ಇತರೆ ಯೋಜನೆಗಳಡಿ ಸದರಿ ಮನೆಗೆ ಆರ್ಥಿಕ ಸೌಲಭ್ಯ ಪಡೆದಿರಬಾರದು ಎಂಬುದನ್ನು ಖಾತರಿ ಪಡಿಸಿಕೊಂಡು ಪ್ರಸ್ತಾವನೆ ತಯಾರಿಕೆ/ಮಂಜೂರಾತಿ ನೀಡುವುದು.

9. ತದನಂತರ ರೇಷ್ಮೆ ಹುಳು ಸಾಕಾಣಿಕೆ ಮನೆ ನಿರ್ಮಾಣಕ್ಕೆ ಸಹಾಯಧನ ನೀಡಲು ರೈತರಿಂದ ಅರ್ಜಿ ಪಡೆಯಬೇಕು. ಅರ್ಜಿಗಳನ್ನು ಜೇಷ್ಠತೆಯ ಆಧಾರದ ಮೇಲೆ ವಹಿಗಳಲ್ಲಿ ದಾಖಲಿಸಬೇಕು. ಇದರೊಂದಿಗೆ ಅಗತ್ಯವಿರುವ ದಾಖಲಾತಿಗಳೊಂದಿಗೆ ಸಹಾಯಧನ ಮಂಜೂರಾತಿಗೆ ಪ್ರಸ್ತಾವನೆ ಸಿದ್ಧಪಡಿಸಿ ಮೇಲಾಧಿಕಾರಿಗಳಿಗೆ ಸಲ್ಲಿಸಬೇಕು.
10. ರೂ.50/- ಛಾಪಾ ಕಾಗದದ ಮೇಲೆ 5 ವರ್ಷಗಳವರೆಗೆ ಹುಳು ಸಾಕಾಣಿಕೆ ಮನೆ ಉದ್ದೇಶಿತ ಹುಳು ಸಾಕಾಣಿಕೆ ಮಾಡಲು ಮಾತ್ರ ಉಪಯೋಗಿಸಲು ಹಾಗೂ ವರ್ಗದಲ್ಲಿ ಕನಿಷ್ಠ ಎರಡು ದ್ವಿತಳಿ ಹುಳುಸಾಕಾಣಿಕೆ ಮಾಡುವುದಾಗಿ ಮುಚ್ಚಳಿಕೆ ಬರೆದುಕೊಡಬೇಕು.
11. ರೇಷ್ಮೆ ಬೆಳೆಗಾರರು ತಮ್ಮ ಹೆಸರಿನಲ್ಲಿ ಮೇಲೆ ವಿವರಿಸಿರುವ ಕೋಷ್ಟಕ ರೀತ್ಯಾ ಕನಿಷ್ಠ ವಿಸ್ತೀರ್ಣದಷ್ಟು ಹಿಪ್ಪುನೇರಳೆ ತೋಟ ಹೊಂದಿರಬೇಕು ಹಾಗೂ ಅಂತಹ ದಾಖಲಾತಿ ಇರುವ ಪಹಣಿಯನ್ನು ಒದಗಿಸಬೇಕು.
12. ರೇಷ್ಮೆ ಬೆಳೆಗಾರರು ದ್ವಿತಳಿ/ಸುಧಾರಿತ ಮಿಶ್ರ ತಳಿ ರೇಷ್ಮೆ ಬೆಳೆಗಾರರಾಗಿದ್ದು, ವರ್ಗಕ್ಕೆ ಕನಿಷ್ಠ ಎರಡು ದ್ವಿತಳಿ ಹುಳು ಸಾಕಾಣಿಕೆ ಮಾಡಬೇಕು. (ಮೈಸೂರು ಬಿತ್ತನೆ ಪ್ರದೇಶದ ರೇಷ್ಮೆ ಬೆಳೆಗಾರರಿಗೆ ದ್ವಿತಳಿ ಬೆಳೆ ಮಾಡಬೇಕೆಂಬ ನಿಯಮ ಇರುವುದಿಲ್ಲ)
13. ರೇಷ್ಮೆ ಬೆಳೆಗಾರರು ರೇಷ್ಮೆ ಹುಳು ಸಾಕಾಣಿಕಾ ಪಾಸ್ ಪುಸ್ತಕ/ರೇಷ್ಮೆ ಕಾರ್ಡ್ ಹೊಂದಿರಬೇಕು.
14. ರೇಷ್ಮೆ ಹುಳು ಸಾಕಾಣಿಕೆ ಮನೆಯು ನಿಗದಿಪಡಿಸಿದ ವಿಸ್ತೀರ್ಣದಲ್ಲಿದ್ದು, ಅದರ ಒಂದು ಭಾಗಕ್ಕೆ ಸೊಪ್ಪು ಶೇಖರಣಾ ಕೊಠಡಿ ಹೊಂದಿಕೊಂಡಿದ್ದಲ್ಲಿ ಅಂತಹ ಮನೆಗಳಿಗೆ ಸಹಾಯಧನ ನೀಡಲು ಪರಿಗಣಿಸಬಹುದಾಗಿದೆ.
15. ರೇಷ್ಮೆ ಹುಳು ಸಾಕಾಣಿಕೆ ಮನೆಯ ಸಹಾಯಧನವನ್ನು ಫಲಾನುಭವಿಗಳ ಬ್ಯಾಂಕ್ ಖಾತೆಗೆ K2. ಮುಖಾಂತರ ವಿತರಿಸುವುದು. ಬ್ಯಾಂಕ್/ಸಂಘ ಸಂಸ್ಥೆಗಳಿಂದ ಸಾಲ ಪಡೆದಿದ್ದಲ್ಲಿ ಸಹಾಯಧನವನ್ನು ಬ್ಯಾಂಕಿಗೆ ಜಮಾ ಮಾಡುವುದು.
16. ಸಹಾಯಧನ ಪಡೆಯುವ ಫಲಾನುಭವಿಯೊಂದಿಗೆ ಇಲಾಖಾ ಸಿಬ್ಬಂದಿ / ಅಧಿಕಾರಿಗಳು ರೇಷ್ಮೆ ಹುಳು ಸಾಕಾಣಿಕೆ ಮನೆಯ ಮುಂದೆ ನಿಂತಿರುವ ಛಾಯಾಚಿತ್ರ ತೆಗೆಯಿಸಿ ಸಲ್ಲಿಸಬೇಕು.
17. ಇಲಾಖೆಯು ನಿಗದಿಪಡಿಸಿದ ನಮೂನೆಯಲ್ಲಿ ಅರ್ಜಿ, ಸ್ಥಳ ಪರಿಶೀಲನಾ ವರದಿ, ಕಾರ್ಯಾದೇಶ, ಮಹಜರ್, ಶಿಫಾರಸ್ಸು / ದೃಢೀಕರಣಗಳಿರಬೇಕು.
18. ರೇಷ್ಮೆ ಹುಳು ಸಾಕಾಣಿಕೆ ಮನೆಗೆ ಇಲಾಖೆಯಿಂದ ಸಹಾಯಧನ ಪಡೆದಿರುವ ಬಗ್ಗೆ ರೇಷ್ಮೆ ಹುಳು ಸಾಕಾಣಿಕೆ ಮನೆಯ ಮೇಲೆ ವಿವರಗಳನ್ನು ಅಳವಡಿಸುವುದು.

**ತಾಂತ್ರಿಕ ಸೇವಾ ಕೇಂದ್ರದ ರೇಷ್ಮೆ ವಿಸ್ತರಣಾಧಿಕಾರಿಗಳು**

- ದಾಖಲಾತಿ ವಹಿಯಲ್ಲಿ ಅರ್ಜಿಗಳನ್ನು ಕ್ರಮ ಸಂಖ್ಯೆವಾರು ನೋಂದಾಯಿಸಿಕೊಳ್ಳಬೇಕು.
- ಬೆಳೆಗಾರರ ಅರ್ಜಿಯನ್ನು ಪರಿಶೀಲಿಸುವುದು. ಜೇಷ್ಠತೆ ಆಧಾರದಲ್ಲಿ ಸಹಾಯಧನ ನೀಡಲು ಅರ್ಜಿಗಳನ್ನು ಪರಿಗಣಿಸುವುದು. ರೈತರಿಂದ ಅರ್ಜಿ ಪಡೆದಿದ್ದಕ್ಕೆ ರೈತರಿಗೆ ಸ್ವೀಕೃತಿ ನೀಡುವುದು ಹಾಗೂ ರೇಷ್ಮೆ ಹುಳು ಸಾಕಾಣಿಕೆ ಮನೆ ನಿರ್ಮಾಣಕ್ಕೆ ಕಾರ್ಯಾದೇಶ ನೀಡುವುದು.
- ಅರ್ಹವಾಗುವುದಾದಲ್ಲಿ, ಬೆಳೆಗಾರರ ಅರ್ಜಿಯ ಅಡಕಗಳನ್ನು ಸೂಕ್ತವಾಗಿ ಪರಿಶೀಲಿಸಿ, ದೃಢೀಕರಿಸಬೇಕು.
- ನಮೂನೆಯಲ್ಲಿ ಸ್ಥಳ ಪರಿಶೀಲನಾ ವರದಿಯಂತೆ ಪರಿಶೀಲಿಸಿ ಮಹಜರ್ ಜರುಗಿಸಿ, ತಮ್ಮ ಶಿಫಾರಸ್ಸನ್ನು ಭರ್ತಿ ಮಾಡಬೇಕು.
- ನಮೂನೆಯಲ್ಲಿ ಚೆಕ್ ಲಿಸ್ಟ್ ಮಾಹಿತಿ ಪರಿಶೀಲಿಸಿ, ತುಂಬಿಸಬೇಕು.
- ಸಂಬಂಧಿಸಿದ ರೇಷ್ಮೆ ಸಹಾಯಕ ನಿರ್ದೇಶಕರಿಗೆ ಸಲ್ಲಿಸುವುದು.

### ತಾಂತ್ರಿಕ ಸೇವಾ ಕೇಂದ್ರದ ರೇಷ್ಮೆ ಸಹಾಯಕ ನಿರ್ದೇಶಕರು

- ಸ್ಥಳ ಪರಿಶೀಲಿಸಿ, ದೃಢೀಕರಿಸಿ ಕಾರ್ಯಾದೇಶ ನೀಡಲು ಶಿಫಾರಸ್ಸು ನೀಡುವುದು.
- ಹುಳು ಸಾಕಾಣಿಕೆ ಮನೆಗೆ ಭೇಟಿ ನೀಡಿ ಪರಿಶೀಲಿಸುವುದು.
- ನಮೂನೆಯಲ್ಲಿ ತಮ್ಮ ಶಿಫಾರಸ್ಸನ್ನು ಭರ್ತಿ ಮಾಡಬೇಕು.
- ನಮೂನೆ ರೀತ್ಯಾ ಚೆಕ್ ಲಿಸ್ಟ್ ಮಾಹಿತಿ ಪರೀಕ್ಷಿಸಿ ತುಂಬಿಸಬೇಕು.
- ದೃಢೀಕರಿಸಬೇಕಾದ ಎಲ್ಲಾ ಅಂಶಗಳಿಗೂ ತಮ್ಮ ಹೆಸರು, ಪದನಾಮ ಮತ್ತು ಕಚೇರಿಯ ಮೊಹರು ಹಾಕಿ ಸಹಿ ಮಾಡಿ ವಿತ್ತೀಯ ಪ್ರಾಧಿಕಾರ ಆಗಿದ್ದಲ್ಲಿ ಮಂಜೂರಾತಿ ನೀಡುವುದು ಇಲ್ಲವಾದಲ್ಲಿ ಮಂಜೂರಾತಿಗಾಗಿ ಪ್ರಸ್ತಾವನೆಯನ್ನು ರೇಷ್ಮೆ ಉಪನಿರ್ದೇಶಕರಿಗೆ ಸಲ್ಲಿಸಬೇಕು.

### ಸಂಬಂಧಪಟ್ಟ ರೇಷ್ಮೆ ಉಪನಿರ್ದೇಶಕರು

- ಹುಳು ಸಾಕಾಣಿಕೆ ಮನೆಗೆ ಭೇಟಿ ನೀಡಿ ಪರಿಶೀಲಿಸುವುದು.
- ಫಲಾನುಭವಿ, ಸ್ಥಳೀಯ ಸಿಬ್ಬಂದಿ, ಇವರುಗಳೊಂದಿಗೆ ಛಾಯಾಚಿತ್ರ ತೆಗೆಯಿಸಿಕೊಳ್ಳುವುದು.
- ದೃಢೀಕರಿಸಬೇಕಾದ ಎಲ್ಲಾ ಅಂಶಗಳಿಗೂ ತಮ್ಮ ಹೆಸರು, ಪದನಾಮ ಮತ್ತು ಕಚೇರಿಯ ಮೊಹರು ಹಾಕಿ ಸಹಿ ಮಾಡಿ ವಿತ್ತೀಯ ಪ್ರಾಧಿಕಾರ ಆಗಿದ್ದಲ್ಲಿ ಮಂಜೂರಾತಿ ನೀಡುವುದು ಇಲ್ಲವಾದಲ್ಲಿ ಮಂಜೂರಾತಿಗಾಗಿ ಪ್ರಸ್ತಾವನೆಯನ್ನು ರೇಷ್ಮೆ ಜಂಟಿ ನಿರ್ದೇಶಕರಿಗೆ ಸಲ್ಲಿಸಬೇಕು.
- ಚೆಕ್ ಲಿಸ್ಟ್ ಪರಿಶೀಲಿಸಿ. ಎಲ್ಲಾ ಅಂಶಗಳ ಬಗ್ಗೆ ದೃಢೀಕರಿಸಿ ಹುಳು ಸಾಕಾಣಿಕೆ ಮನೆಗೆ ಭೇಟಿ ನೀಡಿ ಪರಿಶೀಲಿಸುವುದು. ನಿಮ್ಮ ಅಧಿಕಾರ ವ್ಯಾಪ್ತಿಯಲ್ಲಿ ಮಂಜೂರು ಮಾಡುವುದಾದರೆ ಸಹಾಯಧನವನ್ನು ವಿತ್ತೀಯ ಪ್ರತ್ಯಾಧಿಕಾರದ ಅನ್ವಯ ಮಂಜೂರಾತಿ ನೀಡುವುದು. ಇಲ್ಲವಾದಲ್ಲಿ, ಸಂಬಂಧಿಸಿದ ಜಂಟಿ ನಿರ್ದೇಶಕರಿಗೆ ಮಂಜೂರಾತಿಗಾಗಿ ಸಲ್ಲಿಸುವುದು.

### ಸಂಬಂಧಪಟ್ಟ ರೇಷ್ಮೆ ಜಂಟಿ ನಿರ್ದೇಶಕರು

- ಹುಳು ಸಾಕಾಣಿಕೆ ಮನೆಗೆ ಭೇಟಿ ನೀಡಿ ಪರಿಶೀಲಿಸುವುದು.
- ಫಲಾನುಭವಿ, ಸ್ಥಳೀಯ ಸಿಬ್ಬಂದಿ, ಇವರುಗಳೊಂದಿಗೆ ಛಾಯಾಚಿತ್ರ ತೆಗೆಯಿಸಿಕೊಳ್ಳುವುದು.
- ಚೆಕ್ ಲಿಸ್ಟ್ ಪರಿಶೀಲಿಸಿ. ಎಲ್ಲಾ ಅಂಶಗಳ ಬಗ್ಗೆ ದೃಢೀಕರಿಸಿ ಹುಳು ಸಾಕಾಣಿಕೆ ಮನೆಗೆ ಭೇಟಿ ನೀಡಿ ಪರಿಶೀಲಿಸುವುದು. ಸಹಾಯಧನವನ್ನು ವಿತ್ತೀಯ ಪ್ರತ್ಯಾಧಿಕಾರದ ಅನ್ವಯ ಮಂಜೂರಾತಿ ನೀಡುವುದು ಇಲ್ಲವಾದಲ್ಲಿ, ರೇಷ್ಮೆ ಕೃಷಿ ಅಭಿವೃದ್ಧಿ ಆಯುಕ್ತರು ಹಾಗೂ ರೇಷ್ಮೆ ನಿರ್ದೇಶಕರು ರವರ ಕಚೇರಿಗೆ ಮಂಜೂರಾತಿಗಾಗಿ ಸಲ್ಲಿಸುವುದು.

5. Plans / Designs

Rearing house sketch for 1 acre mulberry garden  
(Rearing capacity : 250 dris)

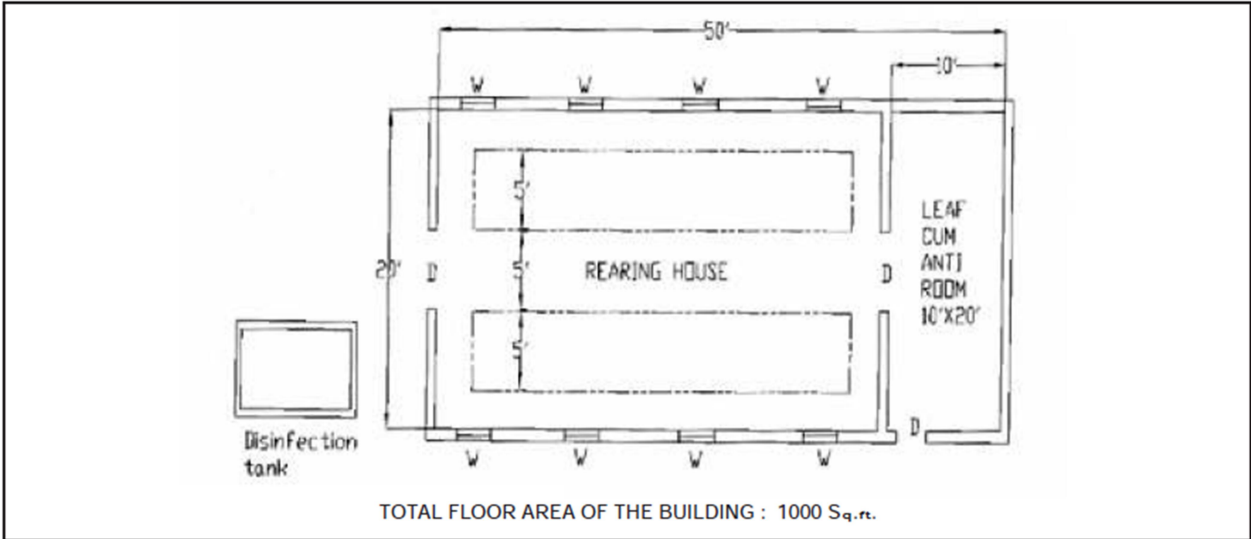

Rearing house sketch for rearing 50-100 dris  
(south zone)

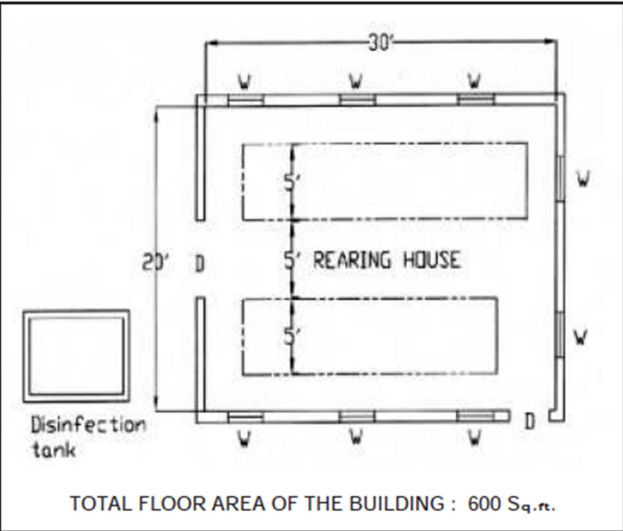

Rearing house sketch for below 1/2 acre mulberry garden:  
(Rearing capacity: 50 dris/crop)

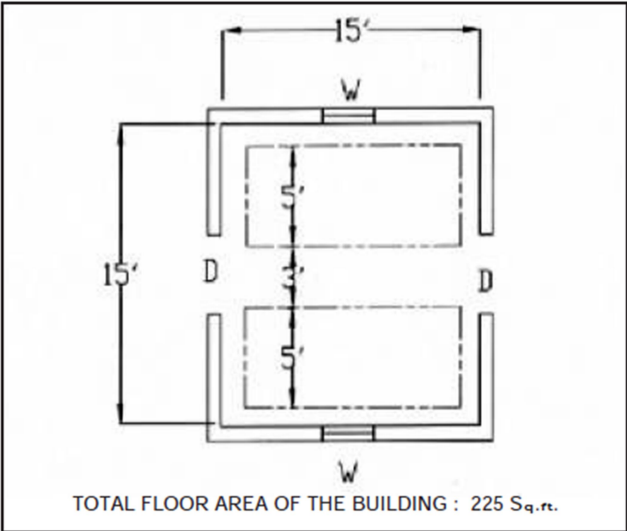

ರೇಷ್ಮೆ ಹುಳು ಸಾಕಾಣಿಕೆ ಮನೆ ನಿರ್ಮಾಣಕ್ಕೆ  
ಸೌಲಭ್ಯ ಪಡೆಯಲು ರೇಷ್ಮೆ ಬೆಳೆಗಾರರು ಸಲ್ಲಿಸಬೇಕಾಗಿರುವ  
ಅರ್ಜಿ ನಮೂನೆ

ಭಾವಚಿತ್ರ

ಸಂಖ್ಯೆ

ರೇಷ್ಮೆ ವಿಸ್ತರಣಾಧಿಕಾರಿಗಳು

\_\_\_\_\_ತಾಂತ್ರಿಕ ಸೇವಾ ಕೇಂದ್ರ

\_\_\_\_\_ತಾಲ್ಲೂಕು

\_\_\_\_\_ಜಿಲ್ಲೆ

1	ರೇಷ್ಮೆ ಬೆಳೆಗಾರರ ಹೆಸರು	
2	ತಂದೆ / ಗಂಡನ ಹೆಸರು	
3	ವಿವಾಹಿತ ಪುರುಷರಾಗಿದ್ದಲ್ಲಿ ಪತ್ನಿಯ ಹೆಸರು	
4	ಅರ್ಜಿದಾರರ ಪೂರ್ಣ ಅಂಚೆ ವಿಳಾಸ	
5	ಅರ್ಜಿದಾರರ ದೂರವಾಣಿ (ಎಸ್.ಟಿ.ಡಿ. ಕೋಡ್ ಸಹಿತ)	ವಾಸದ ಮನೆ - ರೇಷ್ಮೆ ಹುಳು ಸಾಕಾಣಿಕೆ ಮನೆ - ಮೊಬೈಲ್ - ರೇಷ್ಮೆ ಕಾರ್ಡ್ ಸಂಖ್ಯೆ - ಆಧಾರ್ ಕಾರ್ಡ್ ಸಂಖ್ಯೆ (ಇದ್ದಲ್ಲಿ) ಇ.ಮೈಲ್ ಐ ಡಿ. ಬ್ಯಾಂಕ್ ಖಾತೆ ಸಂಖ್ಯೆ
6	ಯಾವ ವರ್ಗಕ್ಕೆ ಸೇರಿದವರು ?	ಪ.ಜಾ / ಪ.ಪಂ / ಮಹಿಳೆ / ವಿಕಲಚೇತನರು / ಅತಿ ಸಣ್ಣ ರೈತರು / ಸಣ್ಣ ರೈತರು / ಇತರೆ
7	ತಾಂತ್ರಿಕ ಸೇವಾ ಕೇಂದ್ರದ ಹೆಸರು	
8	ಹಿಪ್ಪುನೇರಳೆ ತೋಟವಿರುವ	ಗ್ರಾಮ - ಸರ್ವೆ ನಂಬರು -
9	ಹಿಪ್ಪುನೇರಳೆ ತೋಟದ	ವಿಸ್ತೀರ್ಣ _____ ಎಕರೆ _____ ಗುಂಟೆ ತಳಿ(ಗಳು) _____ ಸ್ಥಾಪಿಸಿದ ದಿನಾಂಕ ____/____/____ ಅಥವಾ ಮಾಹೆ _____ ವರ್ಷ _____



10	ರೇಷ್ಮೆ ಹುಳು ಸಾಕಾಣಿಕೆ ಮನೆ ನಿರ್ಮಿಸುವ ಜಮೀನಿನ ವಿವರ	ಗ್ರಾಮ - ತಾಲ್ಲೂಕು - ಜಿಲ್ಲೆ - ನಿವೇಶನದ ವಿಸ್ತೀರ್ಣ - ಸರ್ವೆ ನಂಬರ್ - ಪೂ : ಪ : ಉ : ದ : ನಿರ್ಮಾಣ ಮುಗಿದ ದಿನಾಂಕ ಅಥವಾ ಮಾಹೆ ಮತ್ತು ವರ್ಷ -
----	--	--

ನಾನು ನೀಡಿರುವ ಎಲ್ಲಾ ಮಾಹಿತಿಗಳು ಹಾಗೂ ದಾಖಲಾತಿಗಳು ಸರಿಯಾಗಿರುತ್ತದೆ

ಸ್ಥಳ:

ದಿನಾಂಕ:

ರೇಷ್ಮೆ ಬೆಳೆಗಾರರ ಸಹಿ / ಹೆಚ್ಚಿಟ್ಟಿನ ಗುರುತು

ರೈತರ ನೊಂದಣಿ ಅರ್ಜಿಯ ಸ್ವೀಕೃತಿ

ಸಂಖ್ಯೆ:

ಶ್ರೀಮತಿ/ಶ್ರೀ \_\_\_\_\_ ಬಿನ್/ಕೋ \_\_\_\_\_  
 ಗ್ರಾಮ \_\_\_\_\_ ತಾಲ್ಲೂಕಿನ \_\_\_\_\_ ರವರು ರೇಷ್ಮೆ ಹುಳು ಸಾಕಾಣಿಕೆ ಮನೆ  
 ನಿರ್ಮಾಣಕ್ಕಾಗಿ ಸಲ್ಲಿಸಿದ ಅರ್ಜಿಯನ್ನು ದಿನಾಂಕ \_\_\_\_\_ ರಂದು ಸ್ವೀಕರಿಸಿದೆ.

ರೇಷ್ಮೆ ವಿಸ್ತರಣಾಧಿಕಾರಿಗಳು  
 \_\_\_\_\_ ತಾಂತ್ರಿಕ ಸೇವಾ ಕೇಂದ್ರ

ರೇಷ್ಮೆ ಹುಳು ಸಾಕಾಣಿಕೆ ಮನೆ ನಿರ್ಮಾಣಕ್ಕೆ  
ಸಹಾಯಧನ ಪಡೆಯಲು  
ರೇಷ್ಮೆ ಬೆಳೆಗಾರರು ಸಲ್ಲಿಸಬೇಕಾಗಿರುವ ಅರ್ಜಿ ನಮೂನೆ

ಭಾವಚಿತ್ರ

1	ರೇಷ್ಮೆ ಬೆಳೆಗಾರರ ಹೆಸರು	
2	ತಂದೆ / ಗಂಡನ ಹೆಸರು	
3	ವಿವಾಹಿತ ಪುರುಷರಾಗಿದ್ದಲ್ಲಿ ಪತ್ನಿಯ ಹೆಸರು	
4	ಅರ್ಜಿದಾರರ ಪೂರ್ಣ ಅಂಚೆ ವಿಳಾಸ	
5	ಅರ್ಜಿದಾರರ ದೂರವಾಣಿ (ಎಸ್.ಟಿ.ಡಿ. ಕೋಡ್ ಸಹಿತ)	ವಾಸದ ಮನೆ - ರೇಷ್ಮೆ ಹುಳು ಸಾಕಾಣಿಕೆ ಮನೆ - ಮೊಬೈಲ್ - ರೇಷ್ಮೆ ಕಾರ್ಡ್ ಸಂಖ್ಯೆ - ಆಧಾರ್ ಕಾರ್ಡ್ ಸಂಖ್ಯೆ (ಇದ್ದಲ್ಲಿ) ಇ.ಮೈಲ್ ಐ ಡಿ. ಬ್ಯಾಂಕ್ ಖಾತೆ ಸಂಖ್ಯೆ
6	ಯಾವ ವರ್ಗಕ್ಕೆ ಸೇರಿದವರು ?	ಪ.ಜಾ / ಪ.ಪಂ / ಮಹಿಳೆ / ವಿಕಲಚೇತನರು / ಅತಿ ಸಣ್ಣ ರೈತರು / ಸಣ್ಣ ರೈತರು / ಇತರೆ
7	ಶಾಂತಿಕ ಸೇವಾ ಕೇಂದ್ರದ ಹೆಸರು	
8	ಹಿಪ್ಪುನೇರಳೆ ತೋಟವಿರುವ	ಗ್ರಾಮ - ಸರ್ವೆ ನಂಬರು -
9	ಹಿಪ್ಪುನೇರಳೆ ತೋಟದ	ವಿಸ್ತೀರ್ಣ _____ ಎಕರೆ _____ ಗುಂಟೆ ತಳಿ(ಗಳು) _____ ಸ್ಥಾಪಿಸಿದ ದಿನಾಂಕ ____/____/____ ಅಥವಾ ಮಾಹೆ _____ ವರ್ಷ _____
10	ರೇಷ್ಮೆ ಹುಳು ಸಾಕಾಣಿಕೆ ಮನೆ ವಿವರ	ಗ್ರಾಮ - ತಾಲ್ಲೂಕು - ಜಿಲ್ಲೆ - ನಿವೇಶನದ ವಿಸ್ತೀರ್ಣ - ಸರ್ವೆ ನಂಬರ್ - ಪೂ : ಪ : ಉ : ದ : ನಿರ್ಮಾಣ ಮುಗಿದ ದಿನಾಂಕ ಅಥವಾ ಮಾಹೆ ಮತ್ತು ವರ್ಷ -

11	ರೇಷ್ಮೆ ಹುಳು ಸಾಕಾಣಿಕೆ ಮನೆ ನಿರ್ಮಾಣಕ್ಕೆ ಸ್ವಂತದ ಹಣವಾದಲ್ಲಿ ತಗುಲಿದ ಮೊತ್ತ	
12	ರೇಷ್ಮೆ ಹುಳು ಸಾಕಾಣಿಕೆ ಮನೆ ನಿರ್ಮಾಣಕ್ಕೆ ಹಣಕಾಸು ಸಂಸ್ಥೆಯಿಂದ ಸಾಲ ಪಡೆದಿದ್ದಲ್ಲಿ	ಬ್ಯಾಂಕಿನ ಹೆಸರು - ಶಾಖೆ - ಮಂಜೂರಾತಿ ವರ್ಷ - ಮಂಜೂರಾದ ಮೊತ್ತ - ಪಡೆದುಕೊಂಡ ಒಟ್ಟು ಮೊತ್ತ -
13	ಅರ್ಜಿದಾರನ ಉಳಿತಾಯ ಖಾತೆ ವಿವರ	ಬ್ಯಾಂಕ್ ಹೆಸರು - ಖಾತೆ - ಖಾತೆ ಸಂಖ್ಯೆ - ತೆರೆದ ವರ್ಷ - IFSC Code- ಬ್ಯಾಂಕ್ ಪಾಸ್ ಪುಸ್ತಕದ ಪ್ರತಿ ಲಗತ್ತಿಸುವುದು.
14	ವಾರ್ಷಿಕವಾಗಿ ಬೆಳೆಯುವ ಬೆಳೆಗಳ ಸಂಖ್ಯೆ,	ಮಿಶ್ರ ತಳಿ ..... / ದ್ವಿತಳಿ .....
15	ರೇಷ್ಮೆ ಕಾರ್ಡ್ ಪ್ರತಿ / ಪಾಸ್ ಪುಸ್ತಕದ ಪ್ರತಿ ಲಗತ್ತಿಸುವುದು.	
16	ಬೆಳೆಗಳ ವಿವರ	

ವರ್ಷ	ಬೆಳೆ ಸಂಖ್ಯೆ	ತಳಿ	ಚಾಕಿ ಮಾಡಿದ ಮೊಟ್ಟೆಗಳ ಸಂಖ್ಯೆ	ಬೆಳೆದ ಗೂಡು (ಕೆ.ಜಿ.ಗಳಲ್ಲಿ)	ಸರಾಸರಿ ಇಳುವರಿ	ವಿಲೇವಾರಿ ಮಾಡಿದ ಮಾರುಕಟ್ಟೆ

ಮೇಲ್ಕಂಡ ಸಂಪೂರ್ಣ ವಿವರಗಳು ಸತ್ಯವಾಗಿರುತ್ತವೆ ಎಂದು ನಾನು ಪ್ರಮಾಣೀಕರಿಸಿ ಸಹಿ ಮಾಡಿರುತ್ತೇನೆ.

ನಿರ್ಮಿಸಿರುವ ರೇಷ್ಮೆ ಹುಳು ಸಾಕಾಣಿಕೆ ಮನೆಯನ್ನು ಕನಿಷ್ಠ ಮುಂದಿನ 5 ವರ್ಷಗಳ ಕಾಲ ರೇಷ್ಮೆ ಹುಳು ಸಾಕಾಣಿಕೆ ಮಾಡಲು ಉಪಯೋಗಿಸುತ್ತೇನೆಂದೂ; ಸದರಿ ಮನೆಯನ್ನು ಇನ್ನಾವುದೇ ಕಾರಣಕ್ಕಾಗಿ ಉಪಯೋಗಿಸಿಕೊಳ್ಳುವುದಿಲ್ಲ ಎಂದೂ; ತಪ್ಪಿದಲ್ಲಿ, ಪಡೆದಿರುವ ಸಹಾಯಧನವನ್ನು ಭೂಕಂದಾಯ ಬಾಕಿ ರೀತಿಯಲ್ಲಿ ವಸೂಲು ಮಾಡಬಹುದೆಂದೂ ಒಟ್ಟು 50 ರೂ ಛಾಪಾ ಕಾಗದದಲ್ಲಿ ಮುಚ್ಚಳಿಕೆ ಬರೆದು ಲಗತ್ತಿಸಿದ್ದೇನೆ.

ನನಗೆ ರೇಷ್ಮೆ ಹುಳು ಸಾಕಾಣಿಕೆ ಮನೆ ನಿರ್ಮಾಣಕ್ಕಾಗಿ ಅರ್ಹವಿರುವ ಸಹಾಯಧನವನ್ನು ನೀಡಬೇಕೆಂದು ಕೋರುತ್ತೇನೆ.

ಸ್ಥಳ:

ದಿನಾಂಕ:

ರೇಷ್ಮೆ ಬೆಳೆಗಾರರ ಸಹಿ / ಹೆಬ್ಬೆಟ್ಟಿನ ಗುರುತು

ಇವುಗಳನ್ನು ಅಡಕವಿರಿಸಲಾಗಿದೆ.

1. ಹಿಪ್ಪುನೇರಳೆ ತೋಟದ ಸರ್ವೆ ನಂಬರು(ಗಳು)ಳ್ಳ ಚಾಲ್ತಿ ಪಹಣಿ
2. ರೇಷ್ಮೆ ಹುಳು ಸಾಕಾಣಿಕೆ ಮನೆ ನಿರ್ಮಾಣಕ್ಕೆ ಕಾರ್ಯಾದೇಶ ನೀಡಿದ ಪ್ರತಿ.
3. ರೇಷ್ಮೆ ಹುಳು ಸಾಕಾಣಿಕೆ ಮನೆಗೆ ಹಣಕಾಸು ಸಂಸ್ಥೆಯ ಸಾಲ ಮಂಜೂರಾತಿ ಪತ್ರದ ಪ್ರತಿ (ಅನ್ವಯವಾದಲ್ಲಿ)
4. ರೇಷ್ಮೆ ಹುಳು ಸಾಕಾಣಿಕೆ ಮನೆ ನಿರ್ಮಾಣದ ನಕ್ಷೆ
5. ರೇಷ್ಮೆ ಹುಳು ಸಾಕಾಣಿಕೆ ಮನೆ ನಿರ್ಮಾಣಕ್ಕೆ ಸಕ್ಷಮ ಪ್ರಾಧಿಕಾರದ ಪತ್ರದ ಮೂಲ ಪ್ರತಿ.
6. ನೋಂದಾಯಿತ ರೇಷ್ಮೆ ಬೆಳೆಗಾರರ ದೃಢೀಕೃತ ಪ್ರತಿ
7. ರೇಷ್ಮೆ ಬೆಳೆಗಳ ವಿವರ (3 ವರ್ಷಗಳದ್ದು) ಕಲಂ 16ರ ಮಾದರಿಯಲ್ಲಿ.

ಅರ್ಜಿಯ ಮಾಹಿತಿಗಳನ್ನು ಪರಿಶೀಲಿಸಿದ್ದೇನೆ - ಸರಿಯಾಗಿವೆ ; ಲಗತ್ತಣೆಗಳನ್ನು ಪರಿಶೀಲಿಸಿದೆ -  
ದೃಢೀಕರಿಸಿದೆ  
ಸಹಾಯಧನ ನೀಡಿಕೆಗೆ ಪರಿಗಣಿಸಲು ನಿವೇದಿಸಿದೆ.

ರೇಷ್ಮೆ ಪ್ರದರ್ಶಕರು / ವಲಯಾಧಿಕಾರಿ  
(ಸಹಿ ಮತ್ತು ವಿಳಾಸ / ಸೀಲು)

ರೇಷ್ಮೆ ಕೃಷಿ ವಿಸ್ತರಣಾಧಿಕಾರಿಗಳು  
ತಾಂತ್ರಿಕ ಸೇವಾ ಕೇಂದ್ರ  
(ಕಚೇರಿ ಮತ್ತು ಮೊಹರು)

ರೇಷ್ಮೆ ಹುಳು ಸಾಕಾಣಿಕೆ ಮನೆ ನಿರ್ಮಾಣಕ್ಕೆ ಸಹಾಯಧನ ಪಡೆಯುವ ಅರ್ಜಿಯ ಸ್ವೀಕೃತಿ

ಸಂಖ್ಯೆ:

ಶ್ರೀಮತಿ/ಶ್ರೀ \_\_\_\_\_ಬಿನ್/ಕೋಂ \_\_\_\_\_  
ತಾಲ್ಲೂಕು \_\_\_\_\_ರವರು \_\_\_\_\_ಯೋಜನೆಯಡಿ ರೇಷ್ಮೆ ಹುಳು ಸಾಕಾಣಿಕೆ  
ಮನೆ ನಿರ್ಮಾಣಕ್ಕೆ ಸಹಾಯಧನ ಪಡೆಯಲು ಸಲ್ಲಿಸಿರುವ ಅರ್ಜಿಯನ್ನು ದಿನಾಂಕ \_\_\_\_\_ರಂದು  
ಸ್ವೀಕರಿಸಿದೆ.

ರೇಷ್ಮೆ ವಿಸ್ತರಣಾಧಿಕಾರಿಗಳು  
\_\_\_\_\_ತಾಂತ್ರಿಕ ಸೇವಾ ಕೇಂದ್ರ

ರೇಷ್ಮೆ ಹುಳು ಸಾಕಾಣಿಕೆ ಮನೆ ನಿರ್ಮಾಣಕ್ಕೆ  
ಸಂಬಂಧಿಸಿದಂತೆ ಸ್ಥಳ ಪರಿಶೀಲನಾ ವರದಿ (ಕಾರ್ಯಾದೇಶ ನೀಡುವ ಮುನ್ನ)

ಶ್ರೀ / ಶ್ರೀಮತಿ \_\_\_\_\_ಬಿನ್/ಕೋಂ\_\_\_\_\_ರವರು \_\_\_\_\_ಗ್ರಾಮ  
\_\_\_\_\_ಸರ್ವೆ ನಂಬರಿನಲ್ಲಿ ರೇಷ್ಮೆ ಹುಳು ಸಾಕಾಣಿಕೆ ಮನೆ ನಿರ್ಮಿಸಲು ನೋಂದಾಣಿ ಅರ್ಜಿ ಸಂಖ್ಯೆ \_\_\_\_\_  
ಸಲ್ಲಿಸಿರುತ್ತಾರೆ.

ಮೇಲ್ಕಾಣಿಸಿದ ಇವರ ಜಮೀನಿಗೆ ದಿನಾಂಕ\_\_\_\_/\_\_\_\_/\_\_\_\_ರಂದು \_\_\_\_\_ಘಂಟೆ ಸಮಯದಲ್ಲಿ ತಾಂತ್ರಿಕ ಸೇವಾ  
ಕೇಂದ್ರ\_\_\_\_\_ಕ್ಕೆ ಸೇರಿದ ರೇಷ್ಮೆ ವಿಸ್ತರಣಾಧಿಕಾರಿಗಳಾದ ಶ್ರೀ/ಶ್ರೀಮತಿ\_\_\_\_\_ರವರು  
\_\_\_\_\_ಗ್ರಾಮಕ್ಕೆ ಭೇಟಿ ನೀಡಿ ಶ್ರೀಮತಿ/ಶ್ರೀ \_\_\_\_\_ಬಿನ್/ಕೋಂ\_\_\_\_\_ಶ್ರೀಮತಿ/ಶ್ರೀ  
\_\_\_\_\_ರವರು ಸರ್ವೆ ನಂಬರು\_\_\_\_\_ರಲ್ಲಿ\_\_\_\_\_ಎಕರೆ\_\_\_\_\_  
ಗುಂಟೆಗಳ ವಿಸ್ತೀರ್ಣದಲ್ಲಿ ಪ್ರದೇಶದಲ್ಲಿ ಬೆಳೆಸಿರುವ ಹಿಪ್ಪುನೇರಳೆ ತೋಟವನ್ನು ಪರಿಶೀಲಿಸಲಾಯಿತು.

\_\_\_\_\_ಗ್ರಾಮದ ಸರ್ವೆ ನಂಬರನಲ್ಲಿ ರೈತರು ಜಮೀನು ಹೊಂದಿದ್ದು ರೇಷ್ಮೆ ಹುಳು ಸಾಕಾಣಿಕೆ ಮನೆ ನಿರ್ಮಾಣ  
ಮಾಡಲು ಶಿಫಾರಸ್ಸು ಮಾಡಲಾಗಿದೆ.

ರೇಷ್ಮೆ ವಿಸ್ತರಣಾಧಿಕಾರಿಗಳು  
ತಾಂತ್ರಿಕ ಸೇವಾ ಕೇಂದ್ರ

ದೃಢೀಕರಣ

ಸದರಿ ರೈತರ ಅರ್ಜಿಯನ್ನು ಪರಿಶೀಲಿಸಿದೆ. ಇಲಾಖೆಯ ಮಾರ್ಗಸೂಚಿಯಂತೆ ಸದರಿ ರೈತರಿಗೆ  
\_\_\_\_\_ಗ್ರಾಮದ\_\_\_\_\_ಸರ್ವೆನಂಬರಿನಲ್ಲಿ\_\_\_\_\_ವಿಸ್ತೀರ್ಣದ ರೇಷ್ಮೆ ಹುಳು ಸಾಕಾಣಿಕೆ ಮನೆ ನಿರ್ಮಾಣ ಮಾಡಲು  
ಪರಿಗಣಿಸಬಹುದು ಎಂದು ದೃಢೀಕರಿಸಿದೆ. ಆದ್ದರಿಂದ ಕಾರ್ಯಾದೇಶ ನೀಡಲು ಶಿಫಾರಸ್ಸು ಮಾಡಿದೆ.

ರೇಷ್ಮೆ ಸಹಾಯಕ ನಿರ್ದೇಶಕರು  
-----ವಿಭಾಗ\_\_\_\_\_ತಾಲ್ಲೂಕು  
\_\_\_\_\_ಜಿಲ್ಲೆ

**ರೇಷ್ಮೆ ಹುಳು ಸಾಕಾಣಿಕೆ ಮನೆ ನಿರ್ಮಾಣಕ್ಕೆ  
ಸಹಾಯಧನ ನೀಡಿಕೆಗೆ ಮಹಜರು(ಸ್ಥಳ ಪರಿಶೀಲನಾ ವರದಿ ಕಾರ್ಯಾ ನಂತರ)**

ದಿನಾಂಕ \_\_\_\_/ \_\_\_\_/ \_\_\_\_\_ ರಂದು \_\_\_\_\_ ಘಂಟೆ ಸಮಯದಲ್ಲಿ ತಾಂತ್ರಿಕ ಸೇವಾ ಕೇಂದ್ರ  
\_\_\_\_\_ ಕ್ಕೆ ಸೇರಿದ ರೇಷ್ಮೆ ವಿಸ್ತರಣಾಧಿಕಾರಿಗಳಾದ ಶ್ರೀ \_\_\_\_\_  
ರವರು \_\_\_\_\_ ಗ್ರಾಮಕ್ಕೆ ಭೇಟಿ ನೀಡಿ ಶ್ರೀ / ಶ್ರೀಮತಿ \_\_\_\_\_  
ಬಿನ್ / ಕೋಂ ಶ್ರೀ / ಶ್ರೀಮತಿ \_\_\_\_\_ ರವರು ಸರ್ವೆ ನಂಬರು  
\_\_\_\_\_ ರಲ್ಲಿ \_\_\_\_\_ ಎಕರೆ \_\_\_\_\_ ಗುಂಟೆಗಳ ವಿಸ್ತೀರ್ಣದಲ್ಲಿ ಪ್ರದೇಶದಲ್ಲಿ ಬೆಳೆಸಿರುವ ಹಿಪ್ಪುನೇರಳೆ  
ತೋಟವನ್ನು ಪರಿಶೀಲಿಸಲಾಯಿತು.

\_\_\_\_\_ ಗ್ರಾಮದ ಸರ್ವೆ ನಂಬರು \_\_\_\_\_ ರಲ್ಲಿ, \_\_\_\_\_ ಅಡಿ ಉದ್ದ, \_\_\_\_\_ ಅಡಿ  
ಅಗಲದಿಂದಾದ \_\_\_\_\_ ಚದರಡಿಗಳ ವಿಸ್ತೀರ್ಣದಷ್ಟು, \_\_\_\_\_ ಛಾವಣಿ ಉಳ್ಳ  
ರೇಷ್ಮೆ ಹುಳು ಸಾಕಾಣಿಕೆ ಮನೆಯನ್ನು ನಿರ್ಮಿಸಿರುವುದನ್ನು ಪರಿವೀಕ್ಷಿಸಿದಾಗ ಬರೆದ ಮಹಜರ್. ಫಲಾನುಭವಿಗಳು  
ಸ್ಥಳದಲ್ಲಿ ಹಾಜರಿದ್ದು ಮಹಜರಿಗೆ ಸಹಕರಿಸಿರುತ್ತಾರೆ.

ಫಲಾನುಭವಿಯ ರೇಷ್ಮೆ ಹುಳು ಸಾಕಾಣಿಕೆ ಮನೆಯ ಚಕ್ಕುಬಂದಿಯು ಈ ಕೆಳಗಿನಂತಿದೆ.

1. ಪೂರ್ವಕ್ಕೆ	
2. ಪಶ್ಚಿಮಕ್ಕೆ	
3. ಉತ್ತರಕ್ಕೆ	
4. ದಕ್ಷಿಣಕ್ಕೆ	

ಸದರಿ ರೇಷ್ಮೆ ಬೆಳೆಗಾರರು, ಕಳೆದ ಮೂರು ವರ್ಷಗಳ ರೇಷ್ಮೆ ಬೆಳೆಗಳ ಕುರಿತಾದ ಮಾಹಿತಿಯನ್ನು ಅರ್ಜಿಯ  
ಲಗತ್ತಣೆಯಾಗಿ ಸಲ್ಲಿಸಿದ್ದು, ಮುಂಬರುವ 5 ವರ್ಷಗಳಲ್ಲಿ ರೇಷ್ಮೆ ಕೃಷಿ ಮುಂದುವರೆಸಿಕೊಂಡು ಹೋಗುವುದಾಗಿ  
ಮುಚ್ಚಳಿಕೆಯಲ್ಲಿ ಬರೆದು ಕೊಟ್ಟಿರುತ್ತಾರೆ.

ಮನೆಯು ರೇಷ್ಮೆ ಹುಳು ಸಾಕಾಣಿಕೆ ಮನೆಗೆ ಸೂಕ್ತವಾಗಿದೆ. ಅದರ ಪೂರ್ವ-ಪಶ್ಚಿಮದ ಉದ್ದ (ಸಂಖ್ಯೆ) \_\_\_\_\_  
(ಪದಗಳಲ್ಲಿ) \_\_\_\_\_ ಅಡಿಗಳು ; ಉತ್ತರ-ದಕ್ಷಿಣದ ಅಗಲ (ಸಂಖ್ಯೆ) \_\_\_\_\_ ಅಡಿ (ಪದಗಳಲ್ಲಿ)  
\_\_\_\_\_ ; ಎತ್ತರ (ಸಂಖ್ಯೆ) \_\_\_\_\_ ಅಡಿ (ಪದಗಳಲ್ಲಿ) \_\_\_\_\_ ಇದ್ದು, ಒಟ್ಟು ವಿಸ್ತೀರ್ಣವು  
\_\_\_\_\_ ಚದರಡಿ (ಪದಗಳಲ್ಲಿ \_\_\_\_\_) ಆಗಿರುತ್ತದೆ.

ಶ್ರೀ / ಶ್ರೀಮತಿ \_\_\_\_\_ ಇವರಿಗೆ

ರೇಷ್ಮೆ ಅಭಿವೃದ್ಧಿ ಯೋಜನೆಯಡಿ ರೇಷ್ಮೆ ಹುಳು ಸಾಕಾಣಿಕೆ ಮನೆಗೆ ಸಹಾಯಧನ ನೀಡಲು ಯಾವುದೇ ಆಕ್ಷೇಪಣೆಗಳಿಲ್ಲವೆಂದು ಹಾಜರಿದ್ದ ಗ್ರಾಮಸ್ಥರು ಮಹಜರ್ ಮಾಡುವ ಸಮಯದಲ್ಲಿ ತಿಳಿಸಿರುತ್ತಾರೆ.

ಸಾಕ್ಷಿಗಳು (ವಿಳಾಸದೊಂದಿಗೆ)

1 ವಲಯಾಧಿಕಾರಿ

ನನ್ನ ಸಮಕ್ಷಮದಲ್ಲಿ

ರೇಷ್ಮೆ ಕೃಷಿ ವಿಸ್ತರಣಾಧಿಕಾರಿಗಳು  
ತಾಂತ್ರಿಕ ಸೇವಾ ಕೇಂದ್ರ

2

3

ವಿವರಗಳನ್ನು ದಿನಾಂಕ \_\_\_/ \_\_\_/ \_\_\_\_\_ ರಂದು ಪರಿಶೀಲಿಸಿದೆ,  
ಉದ್ದ, ಅಗಲ ಮತ್ತು ಎತ್ತರದ ಅಳತೆಗಳನ್ನು ಮತ್ತು ವಿಸ್ತೀರ್ಣಗಳನ್ನು ದೃಢೀಕರಿಸಿದೆ ;  
ರೇಷ್ಮೆ ಹುಳು ಸಾಕಾಣಿಕೆ ಮನೆಗೆ ಸಹಾಯಧನ ಮಂಜೂರು ಮಾಡಬಹುದೆಂದು ಶಿಫಾರಸ್ಸು ಮಾಡಿದೆ.

ರೇಷ್ಮೆ ಕೃಷಿ ಸಹಾಯಕ ನಿರ್ದೇಶಕರು  
\_\_\_\_\_ ವಿಭಾಗ

ದಿನಾಂಕ \_\_\_/ \_\_\_/ \_\_\_\_\_ ರಂದು ಪರಿಶೀಲಿಸಿದೆ ;  
ರೇಷ್ಮೆ ಹುಳು ಸಾಕಾಣಿಕೆ ಮನೆಗೆ ಸಹಾಯಧನ ಮಂಜೂರಾತಿಗಾಗಿ ಪರಿಗಣಿಸಿದೆ.

ರೇಷ್ಮೆ ಕೃಷಿ ಉಪನಿರ್ದೇಶಕರು  
\_\_\_\_\_ ಜಿಲ್ಲಾ ಪಂಚಾಯತ್

ದಿನಾಂಕ \_\_\_/ \_\_\_/ \_\_\_\_\_ ರಂದು ಪರಿಶೀಲಿಸಿದೆ ;  
ರೇಷ್ಮೆ ಹುಳು ಸಾಕಾಣಿಕೆ ಮನೆಗೆ ಸಹಾಯಧನ ಮಂಜೂರಾತಿಗಾಗಿ ಪರಿಗಣಿಸಿದೆ.

ರೇಷ್ಮೆ ಕೃಷಿ ಜಂಟಿ ನಿರ್ದೇಶಕರು  
\_\_\_\_\_

ರೇಷ್ಮೆ ಹುಳು ಸಾಕಾಣಿಕೆ ಮನೆ ನಿರ್ಮಾಣಕ್ಕೆ  
ಸಹಾಯಧನಕ್ಕಾಗಿ ಮುಚ್ಚಳಿಕೆ

\_\_\_\_\_ ಜಿಲ್ಲೆಯ \_\_\_\_\_ ತಾಲ್ಲೂಕಿನ  
\_\_\_\_\_ ಹೋಬಳಿಯ \_\_\_\_\_ ಗ್ರಾಮದ  
ಶ್ರೀ / ಶ್ರೀಮತಿ \_\_\_\_\_ ರವರ ಮಗ / ಮಗಳು / ಹೆಂಡತಿಯಾದ ಶ್ರೀ /  
ಶ್ರೀಮತಿ \_\_\_\_\_ ಎಂಬ ಹೆಸರಿನ ನಾನು  
\_\_\_\_\_ ಗ್ರಾಮದ \_\_\_\_\_ ಸರ್ವೆ  
ನಂಬರು(ಗಳಲ್ಲಿ) ಒಟ್ಟು \_\_\_\_\_ ಎಕರೆ \_\_\_\_\_ ಗುಂಟೆಗಳ ವಿಸ್ತೀರ್ಣದಲ್ಲಿ  
\_\_\_\_\_ ತಳಿ(ಗಳ) ಹಿಪ್ಪುನೇರಳೆ ಹೊಂದಿರುತ್ತೇನೆ.

ನಾನು \_\_\_\_\_ ಗ್ರಾಮದ, ಸರ್ವೆ ನಂಬರ್ \_\_\_\_\_ ರಲ್ಲಿ \_\_\_\_\_ ಅಡಿ ಉದ್ದ ಮತ್ತು  
\_\_\_\_\_ ಅಡಿ ಅಗಲದಿಂದಾದ \_\_\_\_\_ ಚದರ ಅಡಿ ವಿಸ್ತೀರ್ಣದಲ್ಲಿ ರೇಷ್ಮೆ ಹುಳು ಸಾಕಾಣಿಕೆ  
ಮನೆ ನಿರ್ಮಿಸಿದ್ದೇನೆ.

ಇದಕ್ಕಾಗಿ ಇಲಾಖೆಯಿಂದ \_\_\_\_\_ ರೂ. (ಪದಗಳಲ್ಲಿ \_\_\_\_\_)  
ಸಹಾಯಧನವನ್ನು ನೀಡಲು ವಿನಂತಿಸುತ್ತೇನೆ.

ನಾನು ಕಟ್ಟಿರುವ ರೇಷ್ಮೆ ಹುಳು ಸಾಕಾಣಿಕೆ ಮನೆಯನ್ನು ರೇಷ್ಮೆ ಹುಳು ಸಾಕಾಣಿಕೆ ಮಾಡುವುದಕ್ಕೆ  
ಉಪಯೋಗಿಸುತ್ತೇನೆ ಹಾಗೂ ಇದನ್ನು 5 ವರ್ಷಗಳವರೆವಿಗೆ ಮುಂದುವರೆಸಿಕೊಂಡು ಹೋಗುತ್ತೇನೆ.

ನನಗೆ \_\_\_\_\_ ವರ್ಷಗಳಿಂದ ರೇಷ್ಮೆ ವ್ಯವಸಾಯ ಅನುಭವವಿರುತ್ತದೆ. ಅದರ ಸಂಪೂರ್ಣ ವಿವರವನ್ನು  
ನಾನು ನೀಡಿರುವ ಅರ್ಜಿಯಲ್ಲಿ ತಿಳಿಸಿರುತ್ತೇನೆ.

ಯಾವುದೇ ಅನಿವಾರ್ಯ ಕಾರಣದಿಂದಾಗಿ ರೇಷ್ಮೆ ಹುಳು ಸಾಕಾಣಿಕೆ ಮನೆಯನ್ನು ದುರುಪಯೋಗ  
ಪಡಿಸಿಕೊಂಡಲ್ಲಿ ಸಹಾಯಧನ ರೂಪವಾಗಿ ಪಡೆದಿರುವ ಮೊತ್ತವನ್ನು ನನ್ನಿಂದ ಭೂ ಕಂದಾಯ ಬಾಕಿಯಂತೆ  
ವಸೂಲು ಮಾಡಲು ಒಪ್ಪಿ ಮುಚ್ಚಳಿಕೆ ಬರೆದು ಕೊಟ್ಟಿರುತ್ತೇನೆ.

ಸ್ಥಳ:

ದಿನಾಂಕ:

ರೇಷ್ಮೆ ಬೆಳೆಗಾರರ ಸಹಿ

ರೈತರ ಮುಚ್ಚಳಿಕೆಯಲ್ಲಿನ ಹೇಳಿಕೆಯನ್ನು ದೃಢೀಕರಿಸಿದೆ.

ರೇಷ್ಮೆ ಪ್ರದರ್ಶಕರು / ವಲಯಾಧಿಕಾರಿ  
\_\_\_\_\_ ವಲಯ

ರೇಷ್ಮೆ ವಿಸ್ತರಣಾಧಿಕಾರಿ  
ತಾಂತ್ರಿಕ ಸೇವಾ ಕೇಂದ್ರ



**ರೇಷ್ಮೆ ಹುಳು ಸಾಕಾಣಿಕೆ ಮನೆ ನಿರ್ಮಾಣಕ್ಕೆ  
ಸಹಾಯಧನ ನೀಡಿಕೆಗೆ ಚೆಕ್ ಲಿಸ್ಟ್**

1	ರೇಷ್ಮೆ ಕೃಷಿಕರ/ಳ ಹೆಸರು ಮತ್ತು ವಿಳಾಸ:	
2	ಹಿಪ್ಪುನೇರಳೆ ತೋಟದ ವಿವರ	ಗ್ರಾಮ - ಸರ್ವೆ ನಂ. -

ಈ ದಾಖಲಾತಿಗಳು ಲಗತ್ತಿಸಲಾಗಿವೆಯೇ ? ಇಲ್ಲವೇ ? ಪರಿಶೀಲಿಸಿ - ದಾಖಲಿಸಿ

1	ನಿಗದಿತ ನಮೂನೆಯಲ್ಲಿ ಅರ್ಜಿ	
2	ಪಜಾ / ಪಪಂ / ಅತಿಸಣ್ಣ / ಸಣ್ಣ / ಮಹಿಳೆ/ವಿಕಲಚೇತನರು/ಇತರೆ ಇವುಗಳಲ್ಲಿ ಯಾವ ಗುಂಪು ?	
3	ರೇಷ್ಮೆ ಹುಳು ಸಾಕಾಣಿಕೆ ಮನೆ ನಿರ್ಮಾಣಕ್ಕೆ ಸಕ್ಷಮ ಪ್ರಾಧಿಕಾರದಿಂದ ಪಡೆದ ಪ್ರಮಾಣಪತ್ರದ ದೃಢೀಕೃತ ಪ್ರತಿ	
4	ಹಿಪ್ಪುನೇರಳೆ ತೋಟದ ಸರ್ವೆ ನಂಬರು(ಗಳು)ಳು ಚಾಲ್ತಿ ಪಹಣಿ	
5	ರೇಷ್ಮೆ ಹುಳು ಸಾಕಾಣಿಕೆ ಮನೆಗೆ ಸಾಲ ಪಡೆದಿದ್ದಲ್ಲಿ ಹಣಕಾಸು ಸಂಸ್ಥೆಯ ಸಾಲ ಮಂಜೂರಾತಿ ಪತ್ರದ ದೃಢೀಕೃತ ಪ್ರತಿ (ಅನ್ವಯವಾದಲ್ಲಿ)	
6	ರೇಷ್ಮೆ ಹುಳು ಸಾಕಾಣಿಕೆ ಮನೆ ನಿರ್ಮಾಣಕ್ಕೆ ಸಕ್ಷಮ ಪ್ರಾಧಿಕಾರದ ಅನುಮೋದನೆ ಪತ್ರದ ಮೂಲ ಪ್ರತಿ	
7	ರೇಷ್ಮೆ ಹುಳು ಸಾಕಾಣಿಕೆ ಮನೆ ಕಟ್ಟಲು ಮಂಜೂರಾದ ನಕ್ಷೆಯ ಮೂಲ ಪ್ರತಿ	
8	ಸ್ಥಳ ಪರಿಶೀಲನಾ ವರದಿ - ರೇಷ್ಮೆ ಹುಳು ಸಾಕಾಣಿಕೆ ಮನೆ ನಿರ್ಮಾಣದ ಮುನ್ನ ಮತ್ತು ನಂತರದ ವರದಿ ಲಗತ್ತಿಸಿದೆಯೇ?	
9	ರೇಷ್ಮೆ ಹುಳು ಸಾಕಾಣಿಕೆ ಮನೆಯ ಎಸ್ಪಿಮೇಟ್ (ವೆಚ್ಚದ ಅಂದಾಜು ಪಟ್ಟಿ)	
10	ನೋಂದಾಯಿತ ರೇಷ್ಮೆ ಬೆಳೆಗಾರರಾಗಿರುವ ವಿವರ ಲಗತ್ತಿಸಿದೆಯೇ	
11	ಕಲಂ 16 ರ ಮಾದರಿಯಲ್ಲಿ ರೇಷ್ಮೆ ಬೆಳೆಗಳ ವಿವರ	
12	50 ರೂಪಾಯಿಗಳ ಛಾಪಾ ಕಾಗದದಲ್ಲಿ ಮುಚ್ಚಳಿಕೆ	
13	ತಾಂತ್ರಿಕ ಸೇವಾ ಕೇಂದ್ರದ ರೇಷ್ಮೆ ವಿಸ್ತರಣಾಧಿಕಾರಿಗಳು ನಡೆಸಿದ ಮಹಜರು / ರೇಷ್ಮೆ ಸಹಾಯಕ ನಿರ್ದೇಶಕರ ಪರಿಶೀಲನೆ, ಶಿಫಾರಸ್ಸು / ರೇಷ್ಮೆ ಉಪನಿರ್ದೇಶಕರ ಪರಿಶೀಲನೆ ಮತ್ತು ಶಿಫಾರಸ್ಸು/ರೇಷ್ಮೆ ಜಂಟಿ ನಿರ್ದೇಶಕರವರ ಪರಿಶೀಲನೆ ಮತ್ತು ಶಿಫಾರಸ್ಸು.	
14	ಚೆಕ್ ಲಿಸ್ಟ್ ಮಾಹಿತಿ ಪರಿಪೂರ್ಣತೆ	

ದೃಢೀಕರಿಸಿದೆ

ದೃಢೀಕರಿಸಿದೆ

ರೇಷ್ಮೆ ಪ್ರದರ್ಶಕರು /ವಲಯಾಧಿಕಾರಿ

ರೇಷ್ಮೆ ಕೃಷಿ ವಿಸ್ತರಣಾಧಿಕಾರಿಗಳು

\_\_\_\_\_ ವಲಯ

ತಾಂ.ಸೇ.ಕೇಂ.\_\_\_\_\_

ದೃಢೀಕರಿಸಿದೆ

ದೃಢೀಕರಿಸಿದೆ

ದೃಢೀಕರಿಸಿದೆ

ರೇಷ್ಮೆ ಕೃಷಿ ಸಹಾಯಕ ನಿರ್ದೇಶಕರು

ರೇಷ್ಮೆ ಉಪ ನಿರ್ದೇಶಕರು

ರೇಷ್ಮೆ ಜಂಟಿ ನಿರ್ದೇಶಕರು

\_\_\_\_\_ ವಿಭಾಗ

### ಕಾರ್ಯಕ್ರಮ 3

ಹಣ್ಣು ಹುಳುವಿನ ಮನೆ (ಮೌಂಟಿಂಗ್ ಹಾಲ್) ನಿರ್ಮಾಣಕ್ಕೆ ಸಹಾಯಧನ :

ಹಣ್ಣಾಗಿರುವ ಹುಳುಗಳನ್ನು, ವಾತಾವರಣದಲ್ಲಿ ಆಗುವ ಉಷ್ಣಾಂಶ ಮತ್ತು ಶೈತ್ಯಾಂಶಗಳ ವೈಪರೀತ್ಯಗಳಿಂದ ಕಾಪಾಡಿ ಉತ್ತಮ ಗುಣಮಟ್ಟದ ಗೂಡುಗಳನ್ನು ಕಟ್ಟುವ ಪರಿಸರ ಒದಗಿಸುವುದು ಮೌಂಟಿಂಗ್ ಹಾಲ್ ನಿರ್ಮಾಣದ ಉದ್ದೇಶ.

ಮೌಂಟಿಂಗ್ ಹಾಲ್ ಹಣ್ಣು ಹುಳುವಿನ ಮನೆ (ಮೌಂಟಿಂಗ್ ಹಾಲ್) ನಿರ್ಮಾಣ ಮಾಡಲು ಸಹಾಯಧನದ ವಿವರಗಳು ಕೆಳಕಂಡಂತಿದೆ.

ಹಣ್ಣು ಹುಳುವಿನ ಮನೆ (ಮೌಂಟಿಂಗ್ ಹಾಲ್) ಪರಿಗಣಿಸಲು ಪರಿಮಿತಿಗಳು (ಪ್ಯಾರಾಮೀಟರ್ಸ್)

(ರೂ.ಲಕ್ಷಗಳಲ್ಲಿ)

ಹಣ್ಣು ಹುಳುವಿನ ಮನೆಯ ಉದ್ದಗಲ, ವಿಸ್ತೀರ್ಣ (ಚದರಡಿಗಳಲ್ಲಿ)	ಮನೆಯ ಛಾವಣಿ ಮಾದರಿ	ಸಹಾಯಧನ (ರೂಗಳಲ್ಲಿ)	ಹಿಪ್ಪುನೇರಳೆ ಕ್ಷೇತ್ರ
20 x 30 = 600	ಮಂಗಳೂರು ಹೆಂಚು/ಎ.ಸಿ ಶೀಟ್/ ಆರ್.ಸಿ.ಸಿ.	0.18	1 ಎಕರೆ
20 x 50 = 1000	ಮಂಗಳೂರು ಹೆಂಚು/ ಎ.ಸಿ ಶೀಟ್/ ಆರ್.ಸಿ.ಸಿ.	0.30	1½ ಎಕರೆ
25 x 50 = 1250	ಮಂಗಳೂರು ಹೆಂಚು/ ಎ.ಸಿ ಶೀಟ್/ ಆರ್.ಸಿ.ಸಿ.	0.375	2 ಎಕರೆ
30 x 50 = 1500	ಮಂಗಳೂರು ಹೆಂಚು/ ಎ.ಸಿ ಶೀಟ್/ ಆರ್.ಸಿ.ಸಿ.	0.45	2½ ಎಕರೆ
30 x 60 = 1800	ಮಂಗಳೂರು ಹೆಂಚು/ ಎ.ಸಿ ಶೀಟ್/ ಆರ್.ಸಿ.ಸಿ.	0.50 ಕ್ಕೆ ಮಿತಿಗೊಳಿಸಿದೆ	3 ಎಕರೆ

ಎತ್ತರ ಕನಿಷ್ಠ 10 ಅಡಿ (12 ಅಡಿಗಿಂತ ಹೆಚ್ಚಿರುವುದು ಸೂಕ್ತ ವಾತಾವರಣ ನಿರ್ವಹಣೆಗೆ ಸಹಕಾರಿಯಲ್ಲ)

1. ಉದ್ದ ಪೂರ್ವ-ಪಶ್ಚಿಮವಾಗಿಯೂ, ಅಗಲ ಉತ್ತರ-ದಕ್ಷಿಣವಾಗಿಯೂ ಇರುವುದು ಅವಶ್ಯಕ.
2. ಮೂರು ಅಡಿ ಎತ್ತರದ ಗೋಡೆ ಕಟ್ಟಿ, ಅದರ ನಂತರದ ಎತ್ತರಕ್ಕೆ ಗಟ್ಟಿ ಚಿಕನ್ ಮೆಷ್ ತಡಿಕೆ ಇರಬೇಕು.
3. ಒಂದೇ ಬದಿಗೆ ಇಳಿಜಾರು ಮೇಲ್ಭಾಗವಣಿ (ಎ.ಸಿ.ಶೀಟ್ ಅಥವಾ ಹೆಂಚು) ಆದರೆ, ಉತ್ತರದಲ್ಲಿ ಅತಿ ಹೆಚ್ಚು ಎತ್ತರವಿದ್ದು, ದಕ್ಷಿಣದಲ್ಲಿ ಅತಿ ಕಡಿಮೆ ಎತ್ತರ ಇರುವಂತೆ ಇಳಿಜಾರು ಆಗಿರಬೇಕು.
4. ಮಳೆಯ ನೀರು ಒಳಗೆ ಬರದಂತೆ ಕಾಪಾಡಲು (ವಾಟರ್ ಪ್ರೂಫ್) ನೀರಿನ ಹರಿಯುವಿಕೆ ತಡೆಯುವ ಲ್ಯಾಮಿನೇಟೆಡ್ ಹೆಚ್.ಡಿ.ಪಿ.ಇ., ಶೀಟ್‌ನಿಂದ ವೈರ್ ಮೆಷ್ ಅಳವಡಿಕೆಯನ್ನು ಮುಚ್ಚಲು ಅವಕಾಶ ಕಲ್ಪಿಸುವುದು.
5. ಗಟ್ಟಿ ನೆಲಹಾಸು - ಸಿಮೆಂಟ್ ಅಥವಾ ಕಲ್ಲಿನ ಹಾಸು ಉಪಯೋಗಿಸಿ ಯಾವುದೇ ಬಿರುಕುಗಳು ಇಲ್ಲದಂತೆ ನೆಲಹಾಸನ್ನು ನಿರ್ಮಿಸುವುದು.
6. ನೈರುತ್ಯ ದಿಕ್ಕಿನಲ್ಲಿ ಉಷ್ಣಾಂಶ ಹೆಚ್ಚಿದ್ದು ಇದಕ್ಕೆ ಹೋಲಿಸಿದಲ್ಲಿ ಈಶಾನ್ಯ ದಿಕ್ಕಿನಲ್ಲಿ ಉಷ್ಣಾಂಶವು ಕಡಿಮೆ ಇರುತ್ತದೆ. ಅದುದರಿಂದ ದಕ್ಷಿಣ ಹಾಗೂ ಪಶ್ಚಿಮ ದಿಕ್ಕುಗಳಲ್ಲಿ ನೆರಳನ್ನು ನೀಡುವ ಮರಗಳನ್ನು ಬೆಳೆಸುವುದು ಸೂಕ್ತವಾಗಿರುತ್ತದೆ.
7. ವೈರ್ ಮೆಷ್ ಬದಲಿಗೆ ಪೂರ್ಣವಾಗಿ ಇಟ್ಟಿಗೆಯ ಗೋಡೆಯಿಂದ ಹಣ್ಣು ಹುಳುವಿನ ಮನೆ (ಮೌಂಟಿಂಗ್ ಹಾಲ್) ನಿರ್ಮಾಣ ಮಾಡಿದಲ್ಲಿ ಗೂಡು ಕಟ್ಟುವಿಕೆಗೆ ಬೇಕಾದ ಹವಾಮಾನ ಕಲ್ಪಿಸಲು, ಗೋಡೆಗಳ ಮೂಲಕ ಶೇ.65 ರಷ್ಟು ಗಾಳಿ ಸಂಚಾರಕ್ಕಾಗಿ ಕಿಟಕಿಗಳನ್ನು ಅಳವಡಿಸುವುದು. ಕಟ್ಟಿದ ಭಾಗ ಶೇಕಡಾ 35ಕ್ಕಿಂತ ಹೆಚ್ಚಿಲ್ಲದೇ, ಕಿಟಕಿ-ವಾತಾಯನ ವ್ಯವಸ್ಥೆಗೆ ಶೇಕಡಾ 65ರಷ್ಟು ತೆರೆದ ಭಾಗಗಳಿರಬೇಕು.
8. ರೇಷ್ಮೆ ಬೆಳೆಗಾರರು ತಮ್ಮ ಹೆಸರಿನಲ್ಲಿ ಮೇಲೆ ವಿವರಿಸಿರುವ ರೀತ್ಯಾ ಕನಿಷ್ಠ ವಿಸ್ತೀರ್ಣದಷ್ಟು ಹಿಪ್ಪುನೇರಳೆ ತೋಟ ಹೊಂದಿರಬೇಕು. ಆ ಸರ್ವೆ ನಂಬರು(ಗಳ) ಪಹಣಿಯನ್ನು ಒದಗಿಸಬೇಕು.

9. ಹಣ್ಣು ಹುಳುವಿನ ಮನೆ (ಮೌಂಟಿಂಗ್ ಹಾಲ್) ನಿರ್ಮಾಣಕ್ಕೆ ಸಕ್ಷಮ ಪ್ರಾಧಿಕಾರದಿಂದ ಅನುಮೋದನೆ ಪಡೆದ ಪತ್ರದ ಮೂಲ ಪ್ರತಿ ಒದಗಿಸಬೇಕು.
10. ದಾಖಲಾತಿಗಳನ್ನು ಬ್ಯಾಂಕಿಗೆ ಸಲ್ಲಿಸಿದ್ದಲ್ಲಿ ಮೂಲ ದಾಖಲಾತಿಗಳು ಬ್ಯಾಂಕಿನಲ್ಲಿ ಇರುವ ಬಗ್ಗೆ ಬ್ಯಾಂಕಿನವರಿಂದ ಪತ್ರ ಸಲ್ಲಿಸುವುದು.
11. ರೇಷ್ಮೆ ಬೆಳೆಗಾರರು ರೇಷ್ಮೆ ಹುಳು ಸಾಕಾಣಿಕಾ ಪಾಸ್ ಪುಸ್ತಕ/ರೇಷ್ಮೆ ಕಾರ್ಡ್ ಹೊಂದಿರಬೇಕು.
12. ರೇಷ್ಮೆ ಹಣ್ಣು ಹುಳುವಿನ ಮನೆಯನ್ನು (ಮೌಂಟಿಂಗ್ ಹಾಲ್) ಸಾಧ್ಯವಾದಷ್ಟು ಮಟ್ಟಿಗೆ ಹುಳು ಸಾಕುವ ಮನೆಯ ಹತ್ತಿರದಲ್ಲೇ ನಿರ್ಮಿಸಲು ಉತ್ತೇಜನ ಮತ್ತು ಮಾರ್ಗದರ್ಶನ ನೀಡುವುದು.
13. ಮೌಂಟಿಂಗ್ ಹಾಲ್ ನಿರ್ಮಿಸಿಕೊಂಡ ನಂತರ ಸಹಾಯಧನ ಪಡೆಯಲು ನಿಗದಿತ ನಮೂನೆಯಲ್ಲಿ ಅರ್ಜಿ ಸಲ್ಲಿಸಬೇಕು ಹಾಗೂ ರೂ.50/- ಛಾಪಾಕಾಗದದ ಮೇಲೆ 3 ವರ್ಷಗಳವರೆಗೆ ಮೌಂಟಿಂಗ್‌ಹಾಲ್ ಅನ್ನು ಅದೇ ಉದ್ದೇಶಕ್ಕಾಗಿ ಬಳಕೆ ಮಾಡುವುದಾಗಿ ಮುಚ್ಚಳಿಕೆ ಬರೆದುಕೊಡಬೇಕು.
14. ಮೌಂಟಿಂಗ್ ಹಾಲ್ ನಿರ್ಮಾಣದ ಸಹಾಯಧನವನ್ನು ಫಲಾನುಭವಿಗಳ ಬ್ಯಾಂಕ್ ಖಾತೆಗೆ K2. ಮುಖಾಂತರ ವಿತರಿಸುವುದು. ಬ್ಯಾಂಕ್/ಸಂಘ ಸಂಸ್ಥೆಗಳಿಂದ ಸಾಲ ಪಡೆದಿದ್ದಲ್ಲಿ ಸಹಾಯಧನವನ್ನು ಬ್ಯಾಂಕಿಗೆ ಜಮಾ ಮಾಡುವುದು.
15. ಸಹಾಯಧನ ಪಡೆಯುವ ಫಲಾನುಭವಿಯೊಂದಿಗೆ ಇಲಾಖಾ ಸಿಬ್ಬಂದಿ / ಅಧಿಕಾರಿಗಳು ಮೌಂಟಿಂಗ್ ಹಾಲ್ ಮುಂದೆ ನಿಂತಿರುವ ಛಾಯಾಚಿತ್ರ ತೆಗೆಯಿಸಿ ಸಲ್ಲಿಸಬೇಕು.
16. ಇಲಾಖೆಯು ನಿಗದಿಪಡಿಸಿದ ನಮೂನೆಯಲ್ಲಿ ಅರ್ಜಿ, ಮಹಜರ್, ಶಿಫಾರಸ್ಸು / ದೃಢೀಕರಣಗಳಿರಬೇಕು.
17. ಮೌಂಟಿಂಗ್ ಹಾಲ್ ನಿರ್ಮಾಣಕ್ಕೆ ಇಲಾಖೆಯಿಂದ ಸಹಾಯಧನ ಪಡೆದಿರುವ ಬಗ್ಗೆ ಮೌಂಟಿಂಗ್ ಹಾಲ್ ಕಟ್ಟಡದ ಮೇಲೆ ವಿವರಗಳನ್ನು ಅಳವಡಿಸುವುದು.

#### ತಾಂತ್ರಿಕ ಸೇವಾ ಕೇಂದ್ರದ ರೇಷ್ಮೆ ವಿಸ್ತರಣಾಧಿಕಾರಿಗಳು

- ದಾಖಲಾತಿ ವಹಿಯಲ್ಲಿ ಅರ್ಜಿಗಳನ್ನು ಕ್ರಮ ಸಂಖ್ಯೆವಾರು ನೋಂದಾಯಿಸಿಕೊಳ್ಳಬೇಕು.
- ಬೆಳೆಗಾರರ ಅರ್ಜಿಯನ್ನು ಪರಿಶೀಲಿಸುವುದು. ಜೇಷ್ಠತೆ ಆಧಾರದಲ್ಲಿ ಸಹಾಯಧನ ನೀಡಲು ಅರ್ಜಿಗಳನ್ನು ಪರಿಗಣಿಸುವುದು.
- ಅರ್ಹವಾಗುವುದಾದಲ್ಲಿ, ಬೆಳೆಗಾರರ ಅರ್ಜಿಯ ಅಡಕಗಳನ್ನು ಸೂಕ್ತವಾಗಿ ಪರಿಶೀಲಿಸಿ, ದೃಢೀಕರಿಸ ಬೇಕು.
- ನಮೂನೆಯಲ್ಲಿ ಸ್ಥಳದ ಮಹಜರ್ ಜರುಗಿಸಿ; ತಮ್ಮ ಶಿಫಾರಸ್ಸನ್ನು ಭರ್ತಿ ಮಾಡಬೇಕು.
- ನಮೂನೆಯಲ್ಲಿ ಚೆಕ್ ಲಿಸ್ಟ್ ಮಾಹಿತಿ ಪರಿಶೀಲಿಸಿ, ತುಂಬಿಸ ಬೇಕು.
- ಸಂಬಂಧಿಸಿದ ರೇಷ್ಮೆ ಸಹಾಯಕ ನಿರ್ದೇಶಕರಿಗೆ ಸಲ್ಲಿಸುವುದು.

#### ಸಂಬಂಧಪಟ್ಟ ರೇಷ್ಮೆ ಸಹಾಯಕ ನಿರ್ದೇಶಕರು

- ಹಣ್ಣು ಹುಳುವಿನ ಮನೆಗೆ (ಮೌಂಟಿಂಗ್ ಹಾಲ್) ಭೇಟಿ ನೀಡಿ ಪರಿಶೀಲಿಸುವುದು.
- ನಮೂನೆಯಲ್ಲಿ ತಮ್ಮ ಶಿಫಾರಸ್ಸನ್ನು ಭರ್ತಿ ಮಾಡಬೇಕು.
- ನಮೂನೆ ರೀತ್ಯಾ ಚೆಕ್ ಲಿಸ್ಟ್ ಮಾಹಿತಿ ಪರಿಶೀಲಿಸಿ, ತುಂಬಿಸ ಬೇಕು.
- ದೃಢೀಕರಿಸಬೇಕಾದ ಎಲ್ಲಾ ಅಂಶಗಳಿಗೂ ತಮ್ಮ ಹೆಸರು, ಪದನಾಮ ಮತ್ತು ಕಛೇರಿಯ ಮೊಹರು ಹಾಕಿ ಸಹಿಮಾಡಿ ವಿತ್ತೀಯ ಪ್ರಾಧಿಕಾರ ಅಗಿದ್ದಲ್ಲಿ ಮಂಜೂರಾತಿ ನೀಡುವುದು ಇಲ್ಲವಾದಲ್ಲಿ ಮಂಜೂರಾತಿಗಾಗಿ ಪ್ರಸ್ತಾವನೆಯನ್ನು ರೇಷ್ಮೆ ಉಪನಿರ್ದೇಶಕರಿಗೆ ಸಲ್ಲಿಸಬೇಕು.

#### ಸಂಬಂಧಪಟ್ಟ ರೇಷ್ಮೆ ಉಪನಿರ್ದೇಶಕರು

- ಹಣ್ಣು ಹುಳುವಿನ ಮನೆಗೆ (ಮೌಂಟಿಂಗ್ ಹಾಲ್) ಭೇಟಿ ನೀಡಿ ಪರಿಶೀಲಿಸುವುದು.
- ಫಲಾನುಭವಿ, ಸ್ಥಳೀಯ ಸಿಬ್ಬಂದಿ, ಇವರುಗಳೊಂದಿಗೆ ಛಾಯಾಚಿತ್ರ ತೆಗೆಯಿಸಿಕೊಳ್ಳುವುದು.
- ಚೆಕ್ ಲಿಸ್ಟ್ ಪರಿಶೀಲಿಸಿ. ಎಲ್ಲಾ ಅಂಶಗಳ ಬಗ್ಗೆ ದೃಢೀಕರಿಸಿ ಹಣ್ಣು ಹುಳುವಿನ ಮನೆ (ಮೌಂಟಿಂಗ್ ಹಾಲ್) ಸಹಾಯಧನವನ್ನು ವಿತ್ತೀಯ ಪ್ರಾಧಿಕಾರದ ಅನ್ವಯ ಮಂಜೂರಾತಿ ನೀಡುವುದು.

ಹಣ್ಣು ಹುಳುವಿನ ಮನೆಗೆ (ಮೌಂಟಿಂಗ್ ಹಾಲ್)  
ಸಹಾಯಧನ ಪಡೆಯಲು  
ರೇಷ್ಮೆ ಬೆಳೆಗಾರರು ಸಲ್ಲಿಸಬೇಕಾಗಿರುವ ಅರ್ಜಿ

ಭಾವಚಿತ್ರ

1	ರೇಷ್ಮೆ ಬೆಳೆಗಾರ/ಳ ಹೆಸರು	
2	ತಂದೆ / ಗಂಡನ ಹೆಸರು	
3	ವಿವಾಹಿತ ಪುರುಷರಾಗಿದ್ದಲ್ಲಿ ಪತ್ನಿಯ ಹೆಸರು	
4	ಅರ್ಜಿದಾರರ ಪೂರ್ಣ ಅಂಚೆ ವಿಳಾಸ	
5	ಅರ್ಜಿದಾರರ ದೂರವಾಣಿ (ಎಸ್.ಟಿ.ಡಿ. ಕೋಡ್ ಸಹಿತ)	ವಾಸದ ಮನೆ - ಹಣ್ಣು ಹುಳುವಿನ ಮನೆ - ಮೊಬೈಲ್ - ರೇಷ್ಮೆ ಕಾರ್ಡ್ ಸಂಖ್ಯೆ - ಆಧಾರ್ ಕಾರ್ಡ್ ಸಂಖ್ಯೆ (ಇದ್ದಲ್ಲಿ) ಇ.ಮೈಲ್ ಐಡಿ. ಬ್ಯಾಂಕ್ ಖಾತೆ ಸಂಖ್ಯೆ
6	ಯಾವ ವರ್ಗಕ್ಕೆ ಸೇರಿದವರು ?	ಪ.ಜಾ / ಪ.ಪಂ / ಮಹಿಳೆ / ವಿಕಲಚೇತನರು / ಅತಿ ಸಣ್ಣ ರೈತರು / ಸಣ್ಣ ರೈತರು / ಇತರೆ
7	ತಾಂತ್ರಿಕ ಸೇವಾ ಕೇಂದ್ರದ ಹೆಸರು	
8	ಹಿಪ್ಪುನೇರಳೆ ತೋಟವಿರುವ	ಗ್ರಾಮ - ಸರ್ವೆ ನಂಬರು -
9	ಹಿಪ್ಪುನೇರಳೆ ತೋಟದ	ವಿಸ್ತೀರ್ಣ _____ ಎಕರೆ _____ ಗುಂಟೆ ತಳಿ(ಗಳು) _____ ಸ್ಥಾಪಿಸಿದ ದಿನಾಂಕ ____/____/____ ಅಥವಾ ಮಾಹೆ _____ ವರ್ಷ _____
10	ಹಣ್ಣು ಹುಳುವಿನ ಮನೆ ವಿವರ	ಗ್ರಾಮ - ತಾಲ್ಲೂಕು - ಜಿಲ್ಲೆ - ನಿವೇಶನದ ವಿಸ್ತೀರ್ಣ - ಸರ್ವೆ ನಂಬರ್ - ಪೂ ಪ ಉ ದ ನಿರ್ಮಾಣ ಮುಗಿದ ದಿನಾಂಕ ಅಥವಾ ಮಾಹೆ ಮತ್ತು ವರ್ಷ -
11	ರೇಷ್ಮೆ ಹಣ್ಣು ಹುಳುವಿನ ಮನೆ (ಮೌಂಟಿಂಗ್ ಹಾಲ್) ನಿರ್ಮಾಣಕ್ಕೆ ಸ್ವಂತದ ಹಣವಾದಲ್ಲಿ ತಗುಲಿದ ಮೊತ್ತ	

12	ರೇಷ್ಮೆ ಹಣ್ಣು ಹುಳುವಿನ ಮನೆ (ಮೌಂಟಿಂಗ್ ಹಾಲ್) ನಿರ್ಮಾಣಕ್ಕೆ ಹಣಕಾಸು ಸಂಸ್ಥೆಯಿಂದ ಸಾಲ ಪಡೆದಿದ್ದಲ್ಲಿ	ಬ್ಯಾಂಕಿನ ಹೆಸರು - ಶಾಖೆ - ಮಂಜೂರಾತಿ ವರ್ಷ - ಮಂಜೂರಾದ ಮೊತ್ತ - ಪಡೆದುಕೊಂಡ ಒಟ್ಟು ಮೊತ್ತ -
13	ಅರ್ಜಿದಾರನ ಉಳಿತಾಯ ಖಾತೆ ವಿವರ	ಬ್ಯಾಂಕ್ ಹೆಸರು - ಖಾತೆ - ಖಾತೆ ಸಂಖ್ಯೆ - ತೆರೆದ ವರ್ಷ -
14	ವಾರ್ಷಿಕವಾಗಿ ಬೆಳೆಯುವ ಬೆಳೆಗಳ ಸಂಖ್ಯೆ,	ಮಿಶ್ರ ತಳಿ ..... / ದ್ವಿತಳಿ .....
15	ರೇಷ್ಮೆ ಕಾರ್ಡ್ ಪ್ರತಿ / ಪಾಸ್ ಪುಸ್ತಕದ ಪ್ರತಿ ಲಗತ್ತಿಸುವುದು.	
16	ಬೆಳೆಗಳ ವಿವರ	

ವರ್ಷ	ಬೆಳೆ ಸಂಖ್ಯೆ	ತಳಿ	ಚಾಕಿ ಮಾಡಿದ ಮೊಟ್ಟೆಗಳ ಸಂಖ್ಯೆ	ಬೆಳೆದ ಗೂಡು (ಕೆ.ಜಿ.ಗಳಲ್ಲಿ)	ಸರಾಸರಿ ಇಳುವರಿ	ವಿಲೇವಾರಿ ಮಾಡಿದ ಮಾರುಕಟ್ಟೆ

ಮೇಲ್ಕಂಡ ಸಂಪೂರ್ಣ ವಿವರಗಳು ಸತ್ಯವಾಗಿರುತ್ತವೆ ಎಂದು ನಾನು ಪ್ರಮಾಣೀಕರಿಸಿ ಸಹಿ ಮಾಡಿರುತ್ತೇನೆ.

ನಿರ್ಮಿಸಿರುವ ಹಣ್ಣು ಹುಳುವಿನ ಮನೆ (ಮೌಂಟಿಂಗ್ ಹಾಲ್) ಯನ್ನು ಕನಿಷ್ಠ ಮುಂದಿನ 3 ವರ್ಷಗಳ ಕಾಲ ರೇಷ್ಮೆ ಹುಳು ಹಣ್ಣು ಮಾಡಲು ಉಪಯೋಗಿಸುತ್ತೇನೆಂದೂ : ಸದರಿ ಮನೆಯನ್ನು ಇನ್ನಾವುದೇ ಕಾರಣಕ್ಕಾಗಿ ಉಪಯೋಗಿಸಿಕೊಳ್ಳುವುದಿಲ್ಲ ಎಂದೂ; ತಪ್ಪಿದಲ್ಲಿ, ಪಡೆದಿರುವ ಸಹಾಯಧನವನ್ನು ಭೂಕಂದಾಯ ಬಾಕಿ ರೀತಿಯಲ್ಲಿ ವಸೂಲು ಮಾಡಬಹುದೆಂದೂ ಒಪ್ಪಿ 50 ರೂ ಛಾಪಾ ಕಾಗದದಲ್ಲಿ ಮುಚ್ಚಳಿಕೆ ಬರೆದು ಲಗತ್ತಿಸಿದ್ದೇನೆ.

ನನಗೆ ರೇಷ್ಮೆ ಹಣ್ಣು ಹುಳುವಿನ ಮನೆ (ಮೌಂಟಿಂಗ್ ಹಾಲ್) ನಿರ್ಮಾಣಕ್ಕಾಗಿ ಅರ್ಹವಿರುವ ಸಹಾಯಧನವನ್ನು ನೀಡಬೇಕೆಂದು ಕೋರುತ್ತೇನೆ.

ಸ್ಥಳ:

ದಿನಾಂಕ:

ರೇಷ್ಮೆ ಬೆಳೆಗಾರರ ಸಹಿ / ಹೆಬ್ಬೆಟ್ಟಿನ ಗುರುತು

ಇವುಗಳನ್ನು ಅಡಕವಿರಿಸಲಾಗಿದೆ.

1. ಹಿಪ್ಪುನೇರಳೆ ತೋಟದ ಸರ್ವೆ ನಂಬರು(ಗಳು)ಳು ಚಾಲ್ತಿ ಪಹಣಿ
2. ಹಣ್ಣು ಹುಳುವಿನ ಮನೆ (ಮೌಂಟಿಂಗ್ ಹಾಲ್) ಗೆ ಹಣಕಾಸು ಸಂಸ್ಥೆಯ ಸಾಲ ಮಂಜೂರಾತಿ ಪತ್ರದ ಪ್ರತಿ (ಅನ್ವಯವಾದಲ್ಲಿ)
3. ಹಣ್ಣು ಹುಳುವಿನ ಮನೆ (ಮೌಂಟಿಂಗ್ ಹಾಲ್) ನಿರ್ಮಾಣದ ನಕ್ಷೆ
4. ಹಣ್ಣು ಹುಳುವಿನ ಮನೆ (ಮೌಂಟಿಂಗ್ ಹಾಲ್) ನಿರ್ಮಾಣಕ್ಕೆ ಸಕ್ಷಮ ಪ್ರಾಧಿಕಾರದ ಪತ್ರದ ಮೂಲ ಪ್ರತಿ.
5. ನೋಂದಾಯಿತ ರೇಷ್ಮೆ ಬೆಳೆಗಾರರ ದೃಢೀಕೃತ ಪ್ರತಿ
6. ರೇಷ್ಮೆ ಬೆಳೆಗಳ ವಿವರ (3 ವರ್ಷಗಳದ್ದು) ಕಲಂ 16ರ ಮಾದರಿಯಲ್ಲಿ.

---

ಅರ್ಜಿಯ ಮಾಹಿತಿಗಳನ್ನು ಪರಿಶೀಲಿಸಿದ್ದೇನೆ - ಸರಿಯಾಗಿವೆ ; ಲಗತ್ತಣೆಗಳನ್ನು ಪರಿಶೀಲಿಸಿದೆ - ದೃಢೀಕರಿಸಿದೆ  
ಸಹಾಯಧನ ನೀಡಿಕೆಗೆ ಪರಿಗಣಿಸಲು ನಿವೇದಿಸಿದೆ.

ರೇಷ್ಮೆ ಪ್ರದರ್ಶಕರು / ವಲಯಾಧಿಕಾರಿ  
(ಸಹಿ ಮತ್ತು ವಿಳಾಸ / ಸೀಲು)

ರೇಷ್ಮೆ ಕೃಷಿ ವಿಸ್ತರಣಾಧಿಕಾರಿಗಳು  
ತಾಂತ್ರಿಕ ಸೇವಾ ಕೇಂದ್ರ  
(ಕಚೇರಿ ಮತ್ತು ಮೊಹರು)

**ಹಣ್ಣು ಹುಳುವಿನ ಮನೆ (ಮೌಂಟಿಂಗ್ ಹಾಲ್) ನಿರ್ಮಾಣಕ್ಕೆ  
ಸಹಾಯಧನಕ್ಕಾಗಿ ಮುಚ್ಚಳಿಕೆ**

\_\_\_\_\_ ಜಿಲ್ಲೆಯ \_\_\_\_\_ ತಾಲ್ಲೂಕಿನ \_\_\_\_\_  
ಹೋಬಳಿಯ \_\_\_\_\_ ಗ್ರಾಮದ ಶ್ರೀ / ಶ್ರೀಮತಿ \_\_\_\_\_ ರವರ  
ಮಗ / ಮಗಳು / ಹೆಂಡತಿಯಾದ ಶ್ರೀ / ಶ್ರೀಮತಿ \_\_\_\_\_  
ಎಂಬ ಹೆಸರಿನ ನಾನು \_\_\_\_\_ ಗ್ರಾಮದ \_\_\_\_\_  
ಸರ್ವೆ ನಂಬರು(ಗಳಲ್ಲಿ) ಒಟ್ಟು \_\_\_\_\_ ಎಕರೆ \_\_\_\_\_ ಗುಂಟೆಗಳ ವಿಸ್ತೀರ್ಣದಲ್ಲಿ \_\_\_\_\_  
ತಳಿ(ಗಳ) ಹಿಪ್ಪುನೇರಳೆ ಹೊಂದಿರುತ್ತೇನೆ.

ನಾನು \_\_\_\_\_ ಗ್ರಾಮದ, ಸರ್ವೆ ನಂಬರ್ \_\_\_\_\_ ರಲ್ಲಿ \_\_\_\_\_ ಅಡಿ ಉದ್ದ ಮತ್ತು  
\_\_\_\_\_ ಅಡಿ ಅಗಲದಿಂದಾದ \_\_\_\_\_ ಚದರ ಅಡಿ ವಿಸ್ತೀರ್ಣದಲ್ಲಿ ಹಣ್ಣು ಹುಳುವಿನ ಮನೆ  
(ಮೌಂಟಿಂಗ್ ಹಾಲ್) ನಿರ್ಮಿಸಿದ್ದೇನೆ.

ಇದಕ್ಕಾಗಿ ಇಲಾಖೆಯಿಂದ \_\_\_\_\_ ರೂ. (ಪದಗಳಲ್ಲಿ \_\_\_\_\_)  
ಸಹಾಯಧನವನ್ನು ನೀಡಲು ವಿನಂತಿಸುತ್ತೇನೆ.

ನಾನು ಕಟ್ಟಿರುವ ಮೌಂಟಿಂಗ್ ಹಾಲ್‌ನ್ನು ರೇಷ್ಮೆ ಹುಳು ಸಾಕಾಣಿಕೆಯಲ್ಲಿ ಹುಳು ಹಣ್ಣು ಮಾಡುವುದಕ್ಕೆ  
ಉಪಯೋಗಿಸುತ್ತೇನೆ ಹಾಗೂ ಇದನ್ನು 3 ವರ್ಷಗಳವರೆವಿಗೆ ಮುಂದುವರೆಸಿಕೊಂಡು ಹೋಗುತ್ತೇನೆ.

ನನಗೆ \_\_\_\_\_ ವರ್ಷಗಳಿಂದ ರೇಷ್ಮೆ ವ್ಯವಸಾಯ ಅನುಭವವಿರುತ್ತದೆ. ಅದರ ಸಂಪೂರ್ಣ ವಿವರವನ್ನು ನಾನು  
ನೀಡಿರುವ ಅರ್ಜಿಯಲ್ಲಿ ತಿಳಿಸಿರುತ್ತೇನೆ.

ಯಾವುದೇ ಅನಿವಾರ್ಯ ಕಾರಣದಿಂದಾಗಿ ಮೌಂಟಿಂಗ್ ಹಾಲ್ ದುರುಪಯೋಗ ಪಡಿಸಿಕೊಂಡಲ್ಲಿ ಸಹಾಯಧನ  
ರೂಪವಾಗಿ ಪಡೆದಿರುವ ಮೊತ್ತವನ್ನು ನನ್ನಿಂದ ಭೂ ಕಂದಾಯ ಬಾಕಿಯಂತೆ ವಸೂಲು ಮಾಡಲು ಒಪ್ಪಿ ಮುಚ್ಚಳಿಕೆ  
ಬರೆದು ಕೊಟ್ಟಿರುತ್ತೇನೆ.

ಸ್ಥಳ:

ದಿನಾಂಕ:

ರೇಷ್ಮೆ ಬೆಳೆಗಾರರ ಸಹಿ

ರೈತರ ಮುಚ್ಚಳಿಕೆಯಲ್ಲಿನ ಹೇಳಿಕೆಯನ್ನು ದೃಢೀಕರಿಸಿದೆ.

ರೇಷ್ಮೆ ಪ್ರದರ್ಶಕರು / ವಲಯಾಧಿಕಾರಿ

\_\_\_\_\_ ವಲಯ

ರೇಷ್ಮೆ ವಿಸ್ತರಣಾಧಿಕಾರಿ

ತಾಂತ್ರಿಕ ಸೇವಾ ಕೇಂದ್ರ

**ಹಣ್ಣು ಹುಳುವಿನ ಮನೆ (ಮೌಂಟಿಂಗ್ ಹಾಲ್) ನಿರ್ಮಾಣಕ್ಕೆ  
ಸಹಾಯಧನ ನೀಡಿಕೆಗೆ ಮಹಜರು**

ದಿನಾಂಕ \_\_\_\_/ \_\_\_\_/ \_\_\_\_ ರಂದು \_\_\_\_\_ ಘಂಟೆ ಸಮಯದಲ್ಲಿ ತಾಂತ್ರಿಕ ಸೇವಾ ಕೇಂದ್ರ  
\_\_\_\_\_ ಕ್ಕೆ ಸೇರಿದ ರೇಷ್ಮೆ ವಿಸ್ತರಣಾಧಿಕಾರಿಗಳಾದ ಶ್ರೀ \_\_\_\_\_  
ರವರು \_\_\_\_\_ ಗ್ರಾಮಕ್ಕೆ ಭೇಟಿ ನೀಡಿ ಶ್ರೀ / ಶ್ರೀಮತಿ \_\_\_\_\_  
ಬಿನ್ / ಕೋಂ ಶ್ರೀ / ಶ್ರೀಮತಿ \_\_\_\_\_ ರವರು ಸರ್ವೆ ನಂಬರು  
\_\_\_\_\_ ರಲ್ಲಿ \_\_\_\_\_ ಎಕರೆ \_\_\_\_\_ ಗುಂಟೆಗಳ ವಿಸ್ತೀರ್ಣದಲ್ಲಿ ಪ್ರದೇಶದಲ್ಲಿ ಬೆಳೆಸಿರುವ ಹಿಪ್ಪುನೇರಳೆ  
ತೋಟವನ್ನು ಪರಿಶೀಲಿಸಲಾಯಿತು.

\_\_\_\_\_ ಗ್ರಾಮದ ಸರ್ವೆ ನಂಬರು \_\_\_\_\_ ರಲ್ಲಿ, \_\_\_\_\_ ಅಡಿ ಉದ್ದ, \_\_\_\_\_ ಅಡಿ  
ಅಗಲದಿಂದಾದ \_\_\_\_\_ ಚದರಡಿಗಳ ವಿಸ್ತೀರ್ಣದಷ್ಟು, \_\_\_\_\_ ಛಾವಣಿ ಉಳ್ಳ  
ಹಣ್ಣು ಹುಳು ಮನೆ (ಮೌಂಟಿಂಗ್ ಹಾಲ್) ನಿರ್ಮಿಸಿರುವುದನ್ನು ಪರಿವೀಕ್ಷಿಸಿದಾಗ ಬರೆದ ಮಹಜರ್.  
ಫಲಾನುಭವಿಗಳು ಸ್ಥಳದಲ್ಲಿ ಹಾಜರಿದ್ದು ಮಹಜರಿಗೆ ಸಹಕರಿಸಿರುತ್ತಾರೆ.

ಫಲಾನುಭವಿಯ ಹಣ್ಣು ಹುಳು ಮನೆ (ಮೌಂಟಿಂಗ್ ಹಾಲ್) ಚಕ್ಕುಬಂದಿಯು ಈ ಕೆಳಗಿನಂತಿದೆ.

1. ಪೂರ್ವಕ್ಕೆ	
2. ಪಶ್ಚಿಮಕ್ಕೆ	
3. ಉತ್ತರಕ್ಕೆ	
4. ದಕ್ಷಿಣಕ್ಕೆ	

ಸದರಿ ರೇಷ್ಮೆ ಬೆಳೆಗಾರರು, ಕಳೆದ ಮೂರು ವರ್ಷಗಳ ರೇಷ್ಮೆ ಬೆಳೆಗಳ ಕುರಿತಾದ ಮಹಿತಿಯನ್ನು ಅರ್ಜಿಯ  
ಲಗತ್ತಣೆಯಾಗಿ ಸಲ್ಲಿಸಿದ್ದು, ಮುಂಬರುವ 3 ವರ್ಷಗಳಲ್ಲಿ ರೇಷ್ಮೆ ಕೃಷಿ ಮುಂದುವರೆಸಿಕೊಂಡು ಹೋಗುವುದಾಗಿ  
ಮುಚ್ಚಳಿಕೆಯಲ್ಲಿ ಬರೆದು ಕೊಟ್ಟಿರುತ್ತಾರೆ.

ಮನೆಯು ಹಣ್ಣು ಹುಳು ಮನೆ (ಮೌಂಟಿಂಗ್ ಹಾಲ್)ಗೆ ಸೂಕ್ತವಾಗಿದೆ. ಅದರ ಪೂರ್ವ-ಪಶ್ಚಿಮದ ಉದ್ದ  
(ಸಂಖ್ಯೆ) \_\_\_\_\_ (ಪದಗಳಲ್ಲಿ) \_\_\_\_\_ ಅಡಿಗಳು ; ಉತ್ತರ-ದಕ್ಷಿಣದ ಅಗಲ  
(ಸಂಖ್ಯೆ) \_\_\_\_\_ ಅಡಿ (ಪದಗಳಲ್ಲಿ) \_\_\_\_\_ ಎತ್ತರ (ಸಂಖ್ಯೆ) \_\_\_\_\_ ಅಡಿ (ಪದಗಳಲ್ಲಿ) \_\_\_\_\_



ಇದ್ದು, ಒಟ್ಟು ವಿಸ್ತೀರ್ಣ \_\_\_\_\_ ಚದರಡಿ (ಪದಗಳಲ್ಲಿ \_\_\_\_\_)  
ಆಗಿರುತ್ತದೆ.

ಶ್ರೀ / ಶ್ರೀಮತಿ \_\_\_\_\_ ಇವರಿಗೆ  
'ರೇಷ್ಮೆ ಅಭಿವೃದ್ಧಿ ಯೋಜನೆಯಡಿ' ಹಣ್ಣು ಹುಳು ಮನೆ (ಮೌಂಟಿಂಗ್ ಹಾಲ್) ಗೆ ಸಹಾಯಧನ ನೀಡಲು  
ಯಾವುದೇ ಆಕ್ಷೇಪಣೆಗಳಿಲ್ಲವೆಂದು ಹಾಜರಿದ್ದ ಗ್ರಾಮಸ್ಥರು ಮಹಜರ್ ಮಾಡುವ ಸಮಯದಲ್ಲಿ ತಿಳಿಸಿರುತ್ತಾರೆ.

ಸಾಕ್ಷಿಗಳು (ವಿಳಾಸದೊಂದಿಗೆ)

1 ವಲಯಾಧಿಕಾರಿ

ನನ್ನ ಸಮಕ್ಷಮದಲ್ಲಿ

ರೇಷ್ಮೆ ಕೃಷಿ ವಿಸ್ತರಣಾಧಿಕಾರಿಗಳು  
ತಾಂತ್ರಿಕ ಸೇವಾ ಕೇಂದ್ರ

2

3

-----  
ವಿವರಗಳನ್ನು ದಿನಾಂಕ \_\_\_/ \_\_\_/ \_\_\_\_\_ ರಂದು ಪರಿಶೀಲಿಸಿದೆ,  
ಉದ್ಯ. ಅಗಲ ಮತ್ತು ಎತ್ತರದ ಅಳತೆಗಳನ್ನು ಮತ್ತು ವಿಸ್ತೀರ್ಣಗಳನ್ನು ದೃಢೀಕರಿಸಿದೆ ;  
ಹಣ್ಣು ಹುಳು ಮನೆ (ಮೌಂಟಿಂಗ್ ಹಾಲ್) ಗೆ ಸಹಾಯಧನ ಮಂಜೂರು ಮಾಡಬಹುದೆಂದು ಶಿಫಾರಸ್ಸು ಮಾಡಿದೆ.

ರೇಷ್ಮೆ ಕೃಷಿ ಸಹಾಯಕ ನಿರ್ದೇಶಕರು  
\_\_\_\_\_ ವಿಭಾಗ

-----  
ದಿನಾಂಕ \_\_\_/ \_\_\_/ \_\_\_\_\_ ರಂದು ಪರಿಶೀಲಿಸಿದೆ ;  
ಹಣ್ಣು ಹುಳು ಮನೆ (ಮೌಂಟಿಂಗ್ ಹಾಲ್) ಗೆ ಸಹಾಯಧನ ಮಂಜೂರಾತಿಗಾಗಿ ಪರಿಗಣಿಸಿದೆ.

ರೇಷ್ಮೆ ಕೃಷಿ ಉಪನಿರ್ದೇಶಕರು  
\_\_\_\_\_ ಜಿಲ್ಲಾ ಪಂಚಾಯತ್

**ಹಣ್ಣು ಹುಳುವಿನ ಮನೆ (ಮೌಂಟಿಂಗ್ ಹಾಲ್) ನಿರ್ಮಾಣಕ್ಕೆ  
ಸಹಾಯಧನ ನೀಡಿಕೆಗೆ ಚೆಕ್ ಲಿಸ್ಟ್**

1	ರೇಷ್ಮೆ ಕೃಷಿಕರ/ಳ ಹೆಸರು ಮತ್ತು ವಿಳಾಸ:	
2	ಹಿಪ್ಪುನೇರಳೆ ತೋಟದ ವಿವರ	ಗ್ರಾಮ - ಸರ್ವೆ ನಂ. -

ಈ ದಾಖಲಾತಿಗಳು ಲಗತ್ತಿಸಲಾಗಿವೆಯೇ ? ಇಲ್ಲವೇ ? ಪರೀಕ್ಷಿಸಿ - ದಾಖಲಿಸಿ

1	ನಿಗದಿತ ನಮೂನೆಯಲ್ಲಿ ಅರ್ಜಿ	
2	ಪಜಾ / ಪಪಂ / ಅತಿಸಣ್ಣ / ಸಣ್ಣ / ಮಹಿಳೆ/ವಿಕಲಚೇತನರು/ಇತರೆ ಇವುಗಳಲ್ಲಿ ಯಾವ ಗುಂಪು ?	
3	ಮೌಂಟಿಂಗ್ ಹಾಲ್ ನಿರ್ಮಾಣಕ್ಕೆ ಸಕ್ಷಮ ಪ್ರಾಧಿಕಾರದಿಂದ ಪಡೆದ ಪ್ರಮಾಣಪತ್ರದ ದೃಢೀಕೃತ ಪ್ರತಿ	
4	ಹಿಪ್ಪುನೇರಳೆ ತೋಟದ ಸರ್ವೆ ನಂಬರು(ಗಳು)ಕ್ಕೆ ಚಾಲ್ತಿ ಪಹಣಿ	
5	ಹಣ್ಣು ಹುಳುವಿನ ಮನೆಗೆ ಸಾಲ ಪಡೆದಿದ್ದಲ್ಲಿ (ಮೌಂಟಿಂಗ್ ಹಾಲ್) ಹಣಕಾಸು ಸಂಸ್ಥೆಯ ಸಾಲ ಮಂಜೂರಾತಿ ಪತ್ರದ ದೃಢೀಕೃತ ಪ್ರತಿ (ಅನ್ವಯವಾದಲ್ಲಿ)	
6	ಹಣ್ಣು ಹುಳುವಿನ ಮನೆಯ (ಮೌಂಟಿಂಗ್ ಹಾಲ್) ನಿರ್ಮಾಣಕ್ಕೆ ಸಕ್ಷಮ ಪ್ರಾಧಿಕಾರದ ಅನುಮೋದನೆ ಪತ್ರದ ಮೂಲ ಪ್ರತಿ	
7	ಹಣ್ಣು ಹುಳುವಿನ ಮನೆ ಕಟ್ಟಲು (ಮೌಂಟಿಂಗ್ ಹಾಲ್) ಮಂಜೂರಾದ ನಕ್ಷೆಯ ಮೂಲ ಪ್ರತಿ	
8	ಹಣ್ಣು ಹುಳುವಿನ ಮನೆಯ (ಮೌಂಟಿಂಗ್ ಹಾಲ್) ಎಸ್ಪಿಮೇಟ್ (ವೆಚ್ಚದ ಅಂದಾಜು ಪಟ್ಟಿ)	
9	ನೋಂದಾಯಿತ ರೇಷ್ಮೆ ಬೆಳೆಗಾರರಾಗಿರುವ ವಿವರ ಲಗತ್ತಿಸಿದೆಯೇ	
10	ಕಲಂ 16 ರ ಮಾದರಿಯಲ್ಲಿ ರೇಷ್ಮೆ ಬೆಳೆಗಳ ವಿವರ	
11	50 ರೂಪಾಯಿಗಳ ಛಾಪಾ ಕಾಗದದಲ್ಲಿ ಮುಚ್ಚಳಿಕೆ	
12	ತಾಂತ್ರಿಕ ಸೇವಾ ಕೇಂದ್ರದ ರೇಷ್ಮೆ ವಿಸ್ತರಣಾಧಿಕಾರಿಗಳು ನಡೆಸಿದ ಮಹಜರು / ರೇಷ್ಮೆ ಸಹಾಯಕ ನಿರ್ದೇಶಕರ ಪರಿಶೀಲನೆ ಮತ್ತು ಶಿಫಾರಸ್ಸು/ರೇಷ್ಮೆ ಉಪನಿರ್ದೇಶಕರ ಪರಿಶೀಲನೆ ಮತ್ತು ಶಿಫಾರಸ್ಸು	
13	ಚೆಕ್ ಲಿಸ್ಟ್ ಮಾಹಿತಿ ಪರಿಪೂರ್ಣತೆ	

ದೃಢೀಕರಿಸಿದೆ

ದೃಢೀಕರಿಸಿದೆ

ರೇಷ್ಮೆ ಪ್ರದರ್ಶಕರು /ವಲಯಾಧಿಕಾರಿ

ರೇಷ್ಮೆ ಕೃಷಿ ವಿಸ್ತರಣಾಧಿಕಾರಿಗಳು

\_\_\_\_\_ ವಲಯ

ತಾಂ.ಸೇ.ಕೇಂ.\_\_\_\_\_

ದೃಢೀಕರಿಸಿದೆ

ದೃಢೀಕರಿಸಿದೆ

ರೇಷ್ಮೆ ಕೃಷಿ ಸಹಾಯಕ ನಿರ್ದೇಶಕರು

ರೇಷ್ಮೆ ಕೃಷಿ ಉಪನಿರ್ದೇಶಕರು

\_\_\_\_\_ ವಿಭಾಗ

\_\_\_\_\_

**ಹಣ್ಣು ಹುಳುವಿನ ಮನೆ (ಮೌಂಟಿಂಗ್ ಹಾಲ್) ನಿರ್ಮಾಣಕ್ಕೆ ಸಹಾಯಧನ**

**ಉಪಯುಕ್ತತಾ ದೃಢೀಕರಣ ಪತ್ರ**

'ರೇಷ್ಮೆ ಅಭಿವೃದ್ಧಿ ಯೋಜನೆಯಡಿ' ಮೌಂಟಿಂಗ್ ಹಾಲ್ ನಿರ್ಮಾಣಕ್ಕಾಗಿ ಸಹಾಯಧನ ನೀಡಲು ರೂ.\_\_\_\_\_(ರೂ.\_\_\_\_\_ಗಳಲ್ಲಿ) ಲಕ್ಷಗಳನ್ನು ಬಿಡುಗಡೆ ಮಾಡಿದ್ದು, ಬಿಡುಗಡೆ ಮಾಡಿರುವ ಹಣದ ಪೈಕಿ ರೂ.\_\_\_\_\_ ಲಕ್ಷಗಳನ್ನು \_\_\_\_\_ ಸಂಖ್ಯೆಯ ಮೌಂಟಿಂಗ್ ಹಾಲ್‌ಗಳನ್ನು ನಿರ್ಮಾಣ ಮಾಡಿರುವ \_\_\_\_\_ ರೇಷ್ಮೆ ಬೆಳೆಗಾರರಿಗೆ ವಿತರಿಸಿದೆ ಹಾಗೂ ಬಿಡುಗಡೆಗೊಳಿಸಿರುವ ಹಣವನ್ನು ಸಂಪೂರ್ಣವಾಗಿ ಉಪಯೋಗಿಸಿದೆ ಎಂದು ದೃಢೀಕರಿಸಿದೆ.

ಸ್ಥಳ:-

ದಿನಾಂಕ:-

ರೇಷ್ಮೆ ಉಪನಿರ್ದೇಶಕರು

#### ಕಾರ್ಯಕ್ರಮ : 4

ನೊಂದಾಯಿತ ಖಾಸಗಿ ದ್ವಿತಳಿ ಚಾಕಿ ಸಾಕಾಣಿಕೆ ಕೇಂದ್ರ ಸ್ಥಾಪನೆಗೆ - ಚಾಕಿ ತೋಟ ಸ್ಥಾಪನೆ/ನಿರ್ವಹಣೆ, ಚಾಕಿ ಹುಳು ಸಾಕಾಣಿಕೆ ಕಟ್ಟಡ ನಿರ್ಮಾಣ ಹಾಗೂ ಚಾಕಿ ಸಾಕಾಣಿಕೆ ಸಲಕರಣೆ ಖರೀದಿಗೆ ಸಹಾಯಧನ

ರೇಷ್ಮೆ ಬೆಳೆ, ಯಶಸ್ಸು ಚಾಕಿ ಹುಳು ಸಾಕಾಣಿಕೆ ನಿರ್ವಹಣೆಯನ್ನು ಆಧರಿಸಿದೆ. ಅಸಮರ್ಪಕ ಚಾಕಿ ನಿರ್ವಹಣೆ ಬೆಳೆ ನಾಶಕ್ಕೆ ದಾರಿಯಾಗುವುದೆಂಬ ಕಾರಣಕ್ಕೆ ರೇಷ್ಮೆ ಬೆಳೆಗಾರರಿಗೆ ವೈಯಕ್ತಿಕವಾಗಿ ಇಲ್ಲವೇ ಸರ್ಕಾರೇತರ ಸಂಸ್ಥೆಗಳು (NGO) / ಸ್ವ ಸಹಾಯ ಗುಂಪುಗಳು(SHG) ಹಾಗೂ ಸಮುದಾಯ ಆಧಾರಿತ ಸಂಸ್ಥೆಗಳು(CBO)ಗಳಿಗೂ ಸ್ವಂತ ಅಥವಾ ಗುತ್ತಿಗೆ ಆಧಾರದ (ಕನಿಷ್ಠ 10 ವರ್ಷಗಳವರೆಗೆ) ಜಮೀನಿನಲ್ಲಿ ದ್ವಿತಳಿ ಚಾಕಿ ಸಾಕಾಣಿಕೆ ಕೇಂದ್ರ ಸ್ಥಾಪಿಸಲು ಅವಕಾಶ ಕಲ್ಪಿಸಿದೆ. ಇದರ ಘಟಕ ದರ ರೂ.12.00ಲಕ್ಷ. ಸಹಾಯಧನದ ವಿವರ ಕೆಳಕಂಡಂತಿದೆ.

(ರೂ.ಲಕ್ಷಗಳಲ್ಲಿ)

ಘಟಕದರ	ಸಹಾಯಧನ ಸಾಮಾನ್ಯ (75%)
12.00	9.00

ಕೇಂದ್ರ ರೇಷ್ಮೆ ಮಂಡಳಿಯವರು ಘಟಕ ದರ / ಸಹಾಯಧನಗಳನ್ನು ಹೆಚ್ಚಿಸಿದ್ದು ಇಲಾಖೆಯಲ್ಲಿಯೂ ಸದರಿ ಘಟಕ ದರ / ಸಹಾಯಧನಗಳ ಅಳವಡಿಕೆಗೆ ಸಂಬಂಧಿಸಿದಂತೆ ಘಟಕ ದರ / ಸಹಾಯಧನಗಳನ್ನು ಪರಿಷ್ಕರಿಸಲಾಗಿರುತ್ತದೆ. ಸರ್ಕಾರದ ಆದೇಶ ತೋಇ/04/ರೇಕೃವಿ/2018, ದಿನಾಂಕ 10.10.2018, ಇದರಂತೆ ಅನುಷ್ಠಾನಗೊಳಿಸಲಾಗುವುದು.

1. ದ್ವಿತಳಿ ಚಾಕಿ ಸಾಕಾಣಿಕಾ ಕೇಂದ್ರಕ್ಕೆ ಸಹಾಯಧನ ಪಡೆಯಲು ಇಚ್ಛಿಸುವವರು ಕೇಂದ್ರ ರೇಷ್ಮೆ ಮಂಡಳಿಯ ಕಾಯಿದೆ ಪ್ರಕಾರ ದ್ವಿತಳಿ ಚಾಕಿ ಸಾಕಾಣಿಕೆ ಮಾಡಲು ನೊಂದಾಯಿತರಾಗಿರುವ ಬಗ್ಗೆ ದೃಢೀಕರಣ ನೀಡಬೇಕು. ಚಾಕಿ ಸಾಕಾಣಿಕೆ ಕೇಂದ್ರವು ಪ್ರೌಢ ಹುಳು ಸಾಕಾಣಿಕೆ ಮನೆಗಳಿಂದ ದೂರವಿರಬೇಕು, ಚಾಕಿ ತೋಟದಲ್ಲಿಯೇ ಕಟ್ಟಡವಿರಬೇಕು ಮತ್ತು ಸಿ.ಡಿ.ಪಿ ಮ್ಯಾನುಯಲ್ ಪ್ರಕಾರ ನಿಗದಿತ ಮಾದರಿ ನಕ್ಷೆಯಂತಿರಬೇಕು(ನಕ್ಷೆ ಅಡಕಗೊಳಿಸಿದೆ).
2. ದ್ವಿತಳಿ ಚಾಕಿ ಸಾಕಾಣಿಕೆ ಕೇಂದ್ರ ಪ್ರಾರಂಭಿಸುವವರು ವೈಯಕ್ತಿಕವಾಗಿ ಇಲ್ಲವೇ ಸರ್ಕಾರೇತರ ಸಂಸ್ಥೆಗಳು(NGO)/ ಸ್ವಸಹಾಯ ಗುಂಪುಗಳು(SHG ಕನಿಷ್ಠ 10 ಜನ ಸದಸ್ಯರುಳ್ಳ) ಹಾಗೂ ಸಮುದಾಯ ಆಧಾರಿತ ಸಂಸ್ಥೆಗಳು(CBO)/FPOಗಳು ಸ್ವಂತ ಅಥವಾ ಗುತ್ತಿಗೆ ಆಧಾರದಲ್ಲಿ(ಕನಿಷ್ಠ 10ವರ್ಷಗಳವರೆಗೆ) ಚಾಕಿ ಸಾಕಾಣಿಕೆ ಕೇಂದ್ರ ಸ್ಥಾಪಿಸಲು ಮುಂದಾಗುವವರ ಅರ್ಜಿಗಳನ್ನು ವಲಯಾಧಿಕಾರಿಗಳು ಸಂಗ್ರಹಿಸಿ ಶಿಫಾರಸ್ಸು ಮಾಡಿ ಸಹಾಯಧನಕ್ಕೆ ಪರಿಗಣಿಸಲು ತಾಂತ್ರಿಕ ಸೇವಾ ಕೇಂದ್ರಗಳಿಗೆ ಸಲ್ಲಿಸಬೇಕು.
3. ದ್ವಿತಳಿ ಚಾಕಿ ಸಾಕಾಣಿಕೆ ಕೇಂದ್ರ ಪ್ರಾರಂಭಿಸುವವರು ವೈಯಕ್ತಿಕವಾಗಿ ಇಲ್ಲವೇ ಸರ್ಕಾರೇತರ ಸಂಸ್ಥೆಗಳು (NGO) / ಸ್ವ ಸಹಾಯ ಗುಂಪುಗಳು(SHG ಕನಿಷ್ಠ 10 ಜನ ಸದಸ್ಯರುಳ್ಳ) ಹಾಗೂ ಸಮುದಾಯ ಆಧಾರಿತ ಸಂಸ್ಥೆಗಳು(CBO)/FPOಗಳು ಸ್ವಂತ ಅಥವಾ ಗುತ್ತಿಗೆ ಆಧಾರದಲ್ಲಿ (ಕನಿಷ್ಠ 10 ವರ್ಷಗಳವರೆಗೆ) ಚಾಕಿ ಸಾಕಾಣಿಕೆ ಕೈಗೊಳ್ಳಲು ಮುಂದಾಗುವವರಿಗೆ ರಾಜ್ಯ / ಕೇಂದ್ರ ರೇಷ್ಮೆ ತರಬೇತಿ ಸಂಸ್ಥೆಗಳಲ್ಲಿ ತರಬೇತಿ ಹೊಂದಿದ ಬಗ್ಗೆ ದೃಢೀಕರಣವಿರಬೇಕು.
4. ಗುರುತಿಸಿದ ಕ್ಲಸ್ಟರ್‌ಗಳಲ್ಲಿ ಸ್ಥಾಪಿಸಿದ ದ್ವಿತಳಿ ಚಾಕಿ ಸಾಕಾಣಿಕೆ ಕೇಂದ್ರಗಳಿಗೆ ಸಹಾಯಧನ ನೀಡಲು ಪ್ರಾಶಸ್ತ್ಯತೆ ನೀಡಲಾಗುವುದು.
5. ಫಲಾನುಭವಿಗೆ ಕನಿಷ್ಠ 2 ಎಕರೆ ಸ್ವಂತ ಅಥವಾ ಗುತ್ತಿಗೆ ಆಧಾರದ ಮೇಲೆ ಪಡೆದ ನೀರಾವರಿವುಳ್ಳ ಹಿಪ್ಪುನೇರಳೆ ಚಾಕಿ ತೋಟವಿದ್ದು, ಚಾಕಿ ತೋಟಕ್ಕೆ ಕಡ್ಡಾಯವಾಗಿ ಹನಿ ನೀರಾವರಿ ಅಳವಡಿಸಿರಬೇಕು, ಚಾಕಿ ತೋಟದ ಜಮೀನು ಸಮತಟ್ಟಾಗಿದ್ದು ಫಲವತ್ತಾಗಿರಬೇಕು. ಸಾವಯವ ಗೊಬ್ಬರಗಳನ್ನು ಹೆಚ್ಚಾಗಿ ಬಳಸಬೇಕು. ಮರಳು ಮಿಶ್ರಿತ ಕೆಂಪು ಮಣ್ಣು ಇರಬೇಕು.

6. ವಾರ್ಷಿಕ 1.50 ರಿಂದ 1.60 ಲಕ್ಷ ದ್ವಿತೀಯ ಮೊಟ್ಟೆ ಚಾಕಿ ಕಟ್ಟುವ ಸಾಮರ್ಥ್ಯತೆಯಿರಬೇಕು. ಪ್ರತಿ ತಂಡಕ್ಕೆ 5ಸಾವಿರ ಮೊಟ್ಟೆಗಳಂತೆ ವರ್ಷಕ್ಕೆ 32 ತಂಡಗಳಲ್ಲಿ, ಪ್ರತಿ ತಂಡದಿಂದ ತಂಡಕ್ಕೆ 10 ದಿನಗಳ ಅವಧಿಯಂತೆ ಚಾಕಿ ಮಾಡುವ ಬಗ್ಗೆ ಸಾಮರ್ಥ್ಯ ಇರಬೇಕು.
7. ದ್ವಿತೀಯ ಚಾಕಿ ಸಾಕಾಣಿಕೆ ಕೇಂದ್ರ ಸ್ಥಾಪನೆಗೆ ಆರ್ಥಿಕ ನೆರವನ್ನು ಬ್ಯಾಂಕುಗಳಿಂದ ಪಡೆಯಬಹುದು.
8. ದ್ವಿತೀಯ ಚಾಕಿ ಸಾಕಾಣಿಕೆ ಕೇಂದ್ರ ಸ್ಥಾಪಿಸಿದ ನಂತರ ತಾಂತ್ರಿಕತೆ ಉನ್ನತೀಕರಣಕ್ಕಾಗಿ 2 ವರ್ಷಕ್ಕೊಮ್ಮೆಯಾದರೂ ಒಂದು ವಾರದ ಅವಧಿಯ ಪುನಃಶ್ಚೇತನ ತರಬೇತಿ ಪಡೆಯಬೇಕು. ಪುನಃಶ್ಚೇತನ ತರಬೇತಿ ಪಡೆಯದಿದ್ದಲ್ಲಿ, ನೊಂದಣಿಯನ್ನು ನವೀಕರಿಸಲಾಗುವುದಿಲ್ಲ.
9. ರೂ.50/-ರ ಛಾಪಾ ಕಾಗದದ ಮೇಲೆ 10 ವರ್ಷಗಳವರೆಗೆ ಚಾಕಿ ತೋಟ, ಚಾಕಿ ಸಾಕಾಣಿಕೆ ಕಟ್ಟಡ ಹಾಗೂ ಚಾಕಿ ಸಾಕಾಣಿಕಾ ಸಲಕರಣೆಗಳನ್ನು ಉದ್ದೇಶಿತ ದ್ವಿತೀಯ ಚಾಕಿ ಹುಳು ಸಾಕಾಣಿಕೆ ಮಾಡಲು ಮಾತ್ರ ಉಪಯೋಗಿಸುವ ಬಗ್ಗೆ ಮುಚ್ಚಳಿಕೆ ಬರೆದುಕೊಡಬೇಕು.
- 10.ಚಾಕಿ ಸಾಕಾಣಿಕೆ ಕೇಂದ್ರದಲ್ಲಿ ಕೇಂದ್ರ ರೇಷ್ಮೆ ಮಂಡಳಿಯ ಕಾಯಿದೆ ಅನ್ವಯ ಕನಿಷ್ಠ 10 ವರ್ಷಗಳವರೆಗೆ ದಾಖಲೆ, ದಸ್ತಾವೇಜು ನಿರ್ವಹಿಸತಕ್ಕದ್ದು ಹಾಗೂ ಪರಿವೀಕ್ಷಣೆಗೆ ಅವಶ್ಯವಿದ್ದಲ್ಲಿ ಸದರಿ ದಾಖಲೆಗಳನ್ನು ಒದಗಿಸತಕ್ಕದ್ದು.
11. ಚಾಕಿ ಸಾಕಾಣಿಕಾ ಕೇಂದ್ರದಲ್ಲಿ ಪ್ರತಿವಾರ/ಪ್ರತಿ ಮಾಹೆಯಲ್ಲಿ ಚಾಕಿ ಮಾಡಿ ವಿತರಿಸುವ ವಿವರಗಳನ್ನು ನಿಗದಿತ ನಮೂನೆಗಳಲ್ಲಿ ಸಂಬಂಧಿಸಿದ ರೇಷ್ಮೆ ಸಹಾಯಕ ನಿರ್ದೇಶಕರಿಗೆ ಕಡ್ಡಾಯವಾಗಿ ಸಲ್ಲಿಸಬೇಕು. ವರದಿ ಸಲ್ಲಿಸಲು ವಿಫಲವಾದಲ್ಲಿ 'ದ್ವಿತೀಯ ಚಾಕಿ ವೆಚ್ಚದ' ಸಹಾಯಧನವನ್ನು ನೀಡಲಾಗುವುದಿಲ್ಲ.
- 12.ದ್ವಿತೀಯ ಚಾಕಿ ಸಾಕಾಣಿಕೆ ಕೇಂದ್ರದ ಚಾಕಿ ತೋಟದಲ್ಲಿ ಶಿಫಾರಸ್ಸು ಮಾಡಿದ ತಳಿ, ಸ್ಥಳಾವಕಾಶ ಹಾಗೂ ಅಂತರ ಬೇಸಾಯಗಳನ್ನು ನಿರ್ವಹಿಸತಕ್ಕದ್ದು.
- 13.ದ್ವಿತೀಯ ಚಾಕಿ ಸಾಕಾಣಿಕಾ ಕೇಂದ್ರದಲ್ಲಿ, ಚಾಕಿ ತೋಟ ಸ್ಥಾಪನೆ, ಕಟ್ಟಡ ನಿರ್ಮಾಣ ಪೂರ್ಣಗೊಂಡಿದ್ದು, ನಿಗದಿತ ಪ್ರಮಾಣದಲ್ಲಿ ಸಲಕರಣೆಗಳ ಖರೀದಿ ಮಾಡಿ, ಕನಿಷ್ಠ 3 ತಿಂಗಳ ಅವಧಿಯಲ್ಲಿ ದ್ವಿತೀಯ ಚಾಕಿ ಹುಳು ವಿತರಣೆ ಮಾಡಿದ್ದಲ್ಲಿ ಮಾತ್ರ ಸಹಾಯಧನ ಮಂಜೂರಾತಿಗಾಗಿ ಪರಿಗಣಿಸಲಾಗುವುದು. ಪ್ರಸ್ತಾವನೆಯನ್ನು ಸಮುಚಿತ ಮಾರ್ಗದಲ್ಲಿ ಸಲ್ಲಿಸುವುದು. ಸಲಕರಣೆಗಳು ನಿಗದಿತ ಪ್ರಮಾಣದಲ್ಲಿ ಖರೀದಿಸಿರಬೇಕು, ಕಡಿಮೆ ಇದ್ದಲ್ಲಿ ಸಹಾಯಧನ ಮಂಜೂರಾತಿಗೆ ಪರಿಗಣಿಸಲಾಗುವುದಿಲ್ಲ.
- 14.ಸಹಾಯಧನ ಪಡೆಯುವ ಫಲಾನುಭವಿಯೊಂದಿಗೆ ಇಲಾಖಾ ಸಿಬ್ಬಂದಿ / ಅಧಿಕಾರಿಗಳು ಚಾಕಿ ತೋಟ/ ಚಾಕಿ ಹುಳು ಸಾಕಾಣಿಕೆ ಕಟ್ಟಡ / ಸಲಕರಣೆ ಮುಂದೆ ನಿಂತಿರುವ ಛಾಯಾಚಿತ್ರ ತೆಗೆದು ಸಲ್ಲಿಸಬೇಕು.
- 15.ಚಾಕಿ ಸಾಕಾಣಿಕೆ ಕೇಂದ್ರದ ಸ್ಥಾಪನೆಗೆ ಸಹಾಯಧನವನ್ನು ಅವರ ಬ್ಯಾಂಕ್ ಖಾತೆಗೆ K2. ಮುಖಾಂತರ ವಿತರಿಸುವುದು. ಬ್ಯಾಂಕ್/ಸಂಘ ಸಂಸ್ಥೆಗಳಿಂದ ಸಾಲ ಪಡೆದಿದ್ದಲ್ಲಿ ಸಹಾಯಧನವನ್ನು ಬ್ಯಾಂಕಿಗೆ ಜಮಾ ಮಾಡುವುದು.
- 16.ಇಲಾಖೆಯು ನಿಗದಿಪಡಿಸಿದ ನಮೂನೆಯಲ್ಲಿ ಅರ್ಜಿ, ಮಹಜರ್, ಶಿಫಾರಸ್ಸು/ದೃಢೀಕರಣ ಗಳಿರಬೇಕು.
- 17.ಚಾಕಿ ಸಾಕಾಣಿಕೆ ಕೇಂದ್ರದ ಸ್ಥಾಪನೆಗೆ ಇಲಾಖೆಯಿಂದ ಸಹಾಯಧನ ಪಡೆದಿರುವ ಬಗ್ಗೆ ಚಾಕಿ ತೋಟಕ್ಕೆ ಫಲಕದಲ್ಲಿ/ಚಾಕಿ ಸಾಕಾಣಿಕೆ ಕೇಂದ್ರದ ಕಟ್ಟಡದ ಮೇಲೆ ವಿವರಗಳನ್ನು ಬರೆಯಿಸಬೇಕು/ಚಾಕಿ ಸಾಕಾಣಿಕೆ ಸಲಕರಣೆಗಳ ಮೇಲೆ engrave ಮಾಡಿಸುವುದು.

**ದ್ವಿತೀಯ ಚಾಕಿ ಸಾಕಾಣಿಕಾ ಕೇಂದ್ರಗಳಿಗೆ ಸಹಾಯಧನ ನೀಡಲು ಐಟಂವಾರು ಪರಿಗಣಿಸಬೇಕಾದ ವಿವರಗಳನ್ನು ಕೆಳಗೆ ನಮೂದಿಸಿದೆ.**

ಕ್ರ.ಸಂ	ಐಟಂ / ವಿವರಗಳು	ಸಹಾಯಧನಕ್ಕೆ ಪರಿಗಣಿಸಬೇಕಾದ ಕನಿಷ್ಠ ಪ್ರಮಾಣ
1	ಹಿಪ್ಪುನೇರಳೆ ತೋಟ ಸ್ಥಾಪನೆ ಮತ್ತು ನಿರ್ವಹಣೆ(ಶಿಫಾರಸ್ಸು ಮಾಡಿರುವ ಹಿಪ್ಪುನೇರಳೆ ತಳಿಯ ಬಿತ್ತನೆ ಕಡ್ಡಿಗಳು/ನರ್ಸರಿ ಸಸಿಗಳು ಕೊಟ್ಟಿಗೆ ಗೊಬ್ಬರ, ರಸಾಯನಿಕ ಗೊಬ್ಬರ, ಜೈವಿಕ ಗೊಬ್ಬರ ವೆಚ್ಚ ಸೇರಿದೆ)	2.00 ಎಕರೆ
2	ಹಿಪ್ಪುನೇರಳೆ ತೋಟಕ್ಕೆ ಹನಿ ನೀರಾವರಿ ಅಳವಡಿಕೆ (Micro Irrigation)	2.00 ಎಕರೆ
3	ಚಾಕಿ ಸಾಕಾಣಿಕಾ ಕಟ್ಟಡ 5000 ರೋಗ ರಹಿತ ಮೊಟ್ಟೆಗಳ ಚಾಕಿ ಕಟ್ಟುವುದಕ್ಕೆ (42*30*16' ಎತ್ತರ)	1.00 ಕಟ್ಟಡ

4	ಚಾಕಿ ಸಾಕಾಣಿಕಾ ಸಲಕರಣೆಗಳು	ಪ್ರಮಾಣ
5	ಪ್ಲಾಸ್ಟಿಕ್ ರೇರಿಂಗ್ ತಟ್ಟೆಗಳು	400
6	ರೇರಿಂಗ್ ಸ್ಟಾಂಡ್ ವಿತ್ ಜಿಐ ಪೈಪ್/ಐರನ್ ಆಂಗಲ್	4
7	ಇನ್‌ಕ್ಯುಬೇಷನ್ ಫ್ಲೇಮ್ಸ್	100
8	ಲೀಫ್ ಚಾಪಿಂಗ್ ಮೆಷಿನ್	1
9	ಹ್ಯುಮಿಡಿಫೈಯರ್(ಹವಿಡ್ಯೂಟಿ)	1
10	ಹೀಟರ್	2
11	ಪವರ್ ಸ್ಟ್ರೇಯರ್	1
12	ಸೋಂಕುನಿವಾರಕ ಮಾಸ್ಕ್	1
13	ಮೈಕ್ರೋಸ್ಕೋಪ್	1
14	ವೆಟ್ ಅಂಡ್ ಡ್ರೈ ಬಲ್ಬ್ ಥರ್ಮಾಮೀಟರ್	1
15	ಬೆಡ್ ಕ್ಲೀನಿಂಗ್ ನೆಟ್ಸ್	1200
16	ಪ್ಲಾಸ್ಟಿಕ್ ಟ್ರೇ ವಾಷಿಂಗ್ ಮೆಷಿನ್	1
17	ಚಾಕಿ ಡಸ್ಟಿಂಗ್ ಮೆಷಿನ್	1
18	1 ಕೆವಿ ಜನರೇಟರ್	1
19	ಇನ್‌ಕ್ಯುಬೇಷನ್ ಚೇಂಬರ್	1

**ಈ ಕೆಳಕಂಡ ಅಂಶಗಳನ್ನು ಪರಿಗಣಿಸಿ ಸಹಾಯಧನ ಮಂಜೂರು ಮಾಡಲಾಗುವುದು**

1. ಮೇಲೆ ತಿಳಿಸಲಾದ ಐಟಂಗಳಿಗೆ ತೆರಿಗೆ ಮತ್ತು ಸಾಗಾಣಿಕಾ ವೆಚ್ಚ ಹೊರತು ಪಡಿಸಿ ಉಳಿದ ಮೊತ್ತಕ್ಕೆ ಸಹಾಯಧನ ನೀಡಲಾಗುವುದು.
2. ದಿನಾಂಕ:10.10.2018ರ ನಂತರದ ಪ್ರಸ್ತಾವನೆಗಳಿಗೆ ಪ್ರಸ್ತುತ ನಿಗದಿಪಡಿಸಿರುವ ಘಟಕದ ಅನ್ವಯಿಸುವುದು. ಹಿಂದಿನ ಸಾಲಗಳಲ್ಲಿ ಸಹಾಯಧನ ಪಡೆದಿರುವ ಚಾಕಿ ಸಾಕಾಣಿಕಾ ಕೇಂದ್ರಗಳಿಗೆ ಈ ಯೋಜನೆಯಲ್ಲಿ ಸಹಾಯಧನ ನೀಡಲು ಅವಕಾಶವಿರುವುದಿಲ್ಲ.
3. ಚಾಕಿ ತೋಟ ಸ್ಥಾಪನೆ/ನಿರ್ವಹಣೆ, ಚಾಕಿ ಸಾಕಾಣಿಕಾ ಕಟ್ಟಡ ನಿರ್ಮಾಣ ಹಾಗೂ ಚಾಕಿ ಸಾಕಾಣಿಕಾ ಸಲಕರಣೆ ಖರೀದಿ ಸೇರಿದಂತೆ ಮೇಲೆ ನಮೂದಿಸಿರುವ ಎಲ್ಲಾ ಐಟಂಗಳನ್ನು ಹೊಂದಿರುವ ಮೂರು ಘಟಕಗಳಿಗೆ ಸಹಾಯಧನ ಮಂಜೂರಾತಿಗಾಗಿ ಒಟ್ಟಾಗಿ ಪ್ರಸ್ತಾವನೆ

ಸಲ್ಲಿಸಿದಲ್ಲಿ ಮಾತ್ರ ಪ್ರಸ್ತಾವನೆಯನ್ನು ಪರಿಗಣಿಸಲಾಗುವುದು ಹಾಗೂ ಮೂರು ಘಟಕಗಳಿಗೆ ಪ್ರತ್ಯೇಕವಾಗಿ ಮಂಜೂರಾತಿ ನೀಡಲು ಅವಕಾಶವಿರುವುದಿಲ್ಲ.

4. ಸಹಾಯಧನ ಪಡೆದ ನಂತರ ನಿಗದಿ ಮಾಡಲಾದ ಪ್ರಮಾಣದಲ್ಲಿಯೇ ಚಾಕಿ ಕಟ್ಟಬೇಕು.

**ರೇಷ್ಮೆ ಇಲಾಖೆಯ ಅಧಿಕಾರಿಗಳು ದ್ವಿತಳಿ ಚಾಕಿ ಸಾಕಾಣಿಕಾ ಕೇಂದ್ರ ಸ್ಥಾಪನೆಗೆ ಸಹಾಯಧನ ನೀಡಲು ಪಾಲಿಸಬೇಕಾದ ಅಂಶಗಳು:**

**ತಾಂತ್ರಿಕ ಸೇವಾ ಕೇಂದ್ರದ ರೇಷ್ಮೆ ವಿಸ್ತರಣಾಧಿಕಾರಿಗಳು**

- ಈಗಾಗಲೇ ದ್ವಿತಳಿ ಚಾಕಿ ಸಾಕಾಣಿಕೆ ಕೇಂದ್ರ ಸ್ಥಾಪಿಸಿ ಸಹಾಯಧನಕ್ಕಾಗಿ ಅರ್ಜಿ ಸಲ್ಲಿಸಿದ್ದಲ್ಲಿ, ಜೇಷ್ಠತೆ ಆಧಾರದಲ್ಲಿ ಸಹಾಯಧನ ನೀಡಲು ಅರ್ಜಿಗಳನ್ನು ಪರಿಗಣಿಸುವುದು.
- ಹೊಸದಾಗಿ ಚಾಕಿ ಸಾಕಾಣಿಕಾ ಕೇಂದ್ರ ಸ್ಥಾಪನೆಗೆ ಫಲಾನುಭವಿಗಳು ಅರ್ಜಿ ನೀಡಿದಲ್ಲಿ ದಾಖಲಾತಿ ವಹಿಯಲ್ಲಿ ಅರ್ಜಿಗಳನ್ನು ಕ್ರಮ ಸಂಖ್ಯೆವಾರು ನೋಂದಾಯಿಸಿಕೊಳ್ಳುವುದು.
- ಚಾಕಿ ಸಾಕಾಣಿಕೆ ಕೇಂದ್ರದ ಸ್ಥಾಪನೆಗೆ ನೀಡಿರುವ ಅರ್ಜಿಯನ್ನು ಪರಿಶೀಲಿಸಿ, ಅರ್ಹವಿದ್ದಲ್ಲಿ, ಅರ್ಜಿಯೊಂದಿಗಿನ ಅಡಕಗಳನ್ನು ದೃಢೀಕರಿಸಬೇಕು.
- ನಮೂನೆಯಲ್ಲಿ ಸ್ಥಳದ ಮಹಜರ್ ಜರುಗಿಸಿ; ತಮ್ಮ ಶಿಫಾರಸ್ಸನ್ನು ಭರ್ತಿ ಮಾಡಬೇಕು.
- ನಮೂನೆಯಲ್ಲಿ ಚೆಕ್ ಲಿಸ್ಟ್ ಮಾಹಿತಿ ಪರಿಶೀಲಿಸಿ, ತುಂಬಿಸಬೇಕು.
- ಸಂಬಂಧಿಸಿದ ರೇಷ್ಮೆ ಸಹಾಯಕ ನಿರ್ದೇಶಕರಿಗೆ ಸಲ್ಲಿಸುವುದು.

**ಸಂಬಂಧಪಟ್ಟ ವಿಭಾಗದ ರೇಷ್ಮೆ ಸಹಾಯಕ ನಿರ್ದೇಶಕರು**

- ದ್ವಿತಳಿ ಚಾಕಿ ಸಾಕಾಣಿಕೆ ಕೇಂದ್ರದ ಸ್ಥಾಪನೆಗೆ ನೀಡಿರುವ ಅರ್ಜಿಯನ್ನು ಪರಿಶೀಲಿಸುವುದು.
- ನಮೂನೆಯಲ್ಲಿ ತಮ್ಮ ಶಿಫಾರಸ್ಸನ್ನು ಭರ್ತಿ ಮಾಡಬೇಕು.
- ನಮೂನೆ ರೀತ್ಯಾ ಚೆಕ್ ಲಿಸ್ಟ್ ಮಾಹಿತಿ ಪರಿಶೀಲಿಸಿ, ತುಂಬಿಸಬೇಕು.
- ದೃಢೀಕರಿಸಬೇಕಾದ ಎಲ್ಲಾ ಅಂಶಗಳಿಗೂ ತಮ್ಮ ಹೆಸರು, ಪದನಾಮ ಮತ್ತು ಕಛೇರಿಯ ಮೊಹರು ಹಾಕಿ ಸಹಿಮಾಡಿ ರೇಷ್ಮೆ ಉಪನಿರ್ದೇಶಕರಿಗೆ ಮಂಜೂರಾತಿಗಾಗಿ ಸಲ್ಲಿಸುವುದು.

**ಸಂಬಂಧಪಟ್ಟ ರೇಷ್ಮೆ ಉಪನಿರ್ದೇಶಕರು**

- ದ್ವಿತಳಿ ಚಾಕಿ ಸಾಕಾಣಿಕೆ ಕೇಂದ್ರಕ್ಕೆ ಭೇಟಿ ನೀಡಿ ಪರಿಶೀಲಿಸುವುದು.
- ಫಲಾನುಭವಿ, ಸ್ಥಳೀಯ ಸಿಬ್ಬಂದಿ, ಇವರುಗಳೊಂದಿಗೆ ಛಾಯಾಚಿತ್ರ ತೆಗೆಸಿಕೊಳ್ಳುವುದು.
- ಚೆಕ್ ಲಿಸ್ಟ್ ಪರಿಶೀಲಿಸಿ. ಎಲ್ಲಾ ಅಂಶಗಳ ಬಗ್ಗೆ ದೃಢೀಕರಿಸಿ ಚಾಕಿ ಸಾಕಾಣಿಕೆ ಕೇಂದ್ರದಕ್ಕೆ ಭೇಟಿ ನೀಡಿ ಪರಿಶೀಲಿಸುವುದು. ಸಹಾಯಧನ ಮಂಜೂರಾತಿಗೆ ಸಂಬಂಧಿಸಿದ ಜಂಟಿ ನಿರ್ದೇಶಕರಿಗೆ ಸಲ್ಲಿಸುವುದು.

**ಸಂಬಂಧಪಟ್ಟ ರೇಷ್ಮೆ ಜಂಟಿ ನಿರ್ದೇಶಕರು**

- ಚಾಕಿ ಸಾಕಾಣಿಕೆ ಕೇಂದ್ರದಕ್ಕೆ ಭೇಟಿ ನೀಡಿ ಪರಿಶೀಲಿಸುವುದು.
- ಫಲಾನುಭವಿ, ಸ್ಥಳೀಯ ಸಿಬ್ಬಂದಿ/ಅಧಿಕಾರಿಗಳೊಂದಿಗೆ ಛಾಯಾಚಿತ್ರ ತೆಗೆಯಿಸಿಕೊಳ್ಳುವುದು.
- ಚೆಕ್ ಲಿಸ್ಟ್ ಪರಿಶೀಲಿಸಿ. ಎಲ್ಲಾ ಅಂಶಗಳ ಬಗ್ಗೆ ದೃಢೀಕರಿಸಿ ಚಾಕಿ ಸಾಕಾಣಿಕೆ ಕೇಂದ್ರದಕ್ಕೆ ಭೇಟಿ ನೀಡಿ ಪರಿಶೀಲಿಸುವುದು. ರೇಷ್ಮೆ ನಿರ್ದೇಶನಾಲಯಕ್ಕೆ ಮೂರು ಘಟಕಗಳ ಮಂಜೂರಾತಿಗಾಗಿ ಒಟ್ಟಾರೆ ಪ್ರಸ್ತಾವನೆಯನ್ನು ಸಲ್ಲಿಸುವುದು.

ನೊಂದಾಯಿತ ಖಾಸಗಿ ದ್ವಿತಳಿ ಚಾಕಿ ಸಾಕಾಣಿಕೆ ಕೇಂದ್ರದ -ಚಾಕಿ ತೋಟ ಸ್ಥಾಪನೆ/ನಿರ್ವಹಣೆ, ಚಾಕಿ ಹುಳು ಸಾಕಾಣಿಕೆ ಕಟ್ಟಡ ನಿರ್ಮಾಣ ಹಾಗೂ ಚಾಕಿ ಸಾಕಾಣಿಕೆ ಸಲಕರಣೆ ಖರೀದಿಗೆ ಸಹಾಯಧನಕ್ಕೆ ಸಲ್ಲಿಸುವ ಅರ್ಜಿ

ಅರ್ಜಿದಾರರ  
ಭಾವ ಚಿತ್ರ

1	ಅರ್ಜಿದಾರರ ಹೆಸರು															
2	ತಂದೆ / ಗಂಡನ ಹೆಸರು															
3	ಪೂರ್ಣ ಅಂಚೆ ವಿಳಾಸ															
4	ಸಂವಹನ ಮಾಹಿತಿ	1. ದೂರವಾಣಿ ಸಂಖ್ಯೆ: _____ 4. ಸಿ.ಆರ್.ಸಿ. ನೋಂದಣಿ ಸಂ. _____ 2. ಮೊಬೈಲ್ ಸಂ. _____ 5. ರೇಷ್ಮೆ ಕಾರ್ಡ್ ಸಂ. _____ 3. ಇ ಮೇಲ್ ಐಡಿ:(ಇದ್ದಲ್ಲಿ) _____ 6. ಆಧಾರ್ ಸಂ. _____														
5	ಯಾವ ಪ್ರವರ್ಗ?	ಪ.ಜಾ / ಪ.ಪಂ ಪ.ಜಾ/ಪ.ಪಂ (ಉಪಜಾತಿ ಸಹಿತ) ಆಗಿದ್ದಲ್ಲಿ ಪ್ರಮಾಣ ಪತ್ರದ ಪ್ರತಿ ಹಾಗೂ ಸಂಖ್ಯೆ : _____														
6	ಚಾಕಿ ಸಾಕಾಣಿಕಾ ಹಿಪ್ಪುನೇರಳೆ ತೋಟದ ವಿವರ	ವಿಸ್ತೀರ್ಣ: _____ ಎಕರೆ, ನಾಟಿ ಅಂತರ: _____, ತಳಿ ನಾಟಿ ದಿನಾಂಕ ___/___/___ ಅಥವಾ _____ ತಿಂಗಳು _____ ವರ್ಷ ಗಿಡಗಳ ಸಂಖ್ಯೆ _____														
7	ಹಿಪ್ಪುನೇರಳೆ ತೋಟ/ಚಾಕಿ ಸಾಕಾಣಿಕೆ ಕಟ್ಟಡದ ಜಮೀನು/ನಿವೇಶನದ ವಿವರ	<table border="1"> <thead> <tr> <th>ಜಮೀನು</th> <th>ನಿವೇಶನ</th> </tr> </thead> <tbody> <tr> <td>ಜಿಲ್ಲೆ -</td> <td>ಜಿಲ್ಲೆ -</td> </tr> <tr> <td>ತಾಲ್ಲೂಕು -</td> <td>ತಾಲ್ಲೂಕು -</td> </tr> <tr> <td>ಹೋಬಳಿ -</td> <td>ಹೋಬಳಿ -</td> </tr> <tr> <td>ಗ್ರಾಮ -</td> <td>ಗ್ರಾಮ -</td> </tr> <tr> <td>ಸರ್ವೆ ನಂಬರ್(ಗಳು) -</td> <td>ಖಾತಾ ನಂಬರ್(ಗಳು) -</td> </tr> <tr> <td>ವಿಸ್ತೀರ್ಣ(ಬಟ್ಟು) -</td> <td>ವಿಸ್ತೀರ್ಣ(ಬಟ್ಟು) -</td> </tr> </tbody> </table>	ಜಮೀನು	ನಿವೇಶನ	ಜಿಲ್ಲೆ -	ಜಿಲ್ಲೆ -	ತಾಲ್ಲೂಕು -	ತಾಲ್ಲೂಕು -	ಹೋಬಳಿ -	ಹೋಬಳಿ -	ಗ್ರಾಮ -	ಗ್ರಾಮ -	ಸರ್ವೆ ನಂಬರ್(ಗಳು) -	ಖಾತಾ ನಂಬರ್(ಗಳು) -	ವಿಸ್ತೀರ್ಣ(ಬಟ್ಟು) -	ವಿಸ್ತೀರ್ಣ(ಬಟ್ಟು) -
ಜಮೀನು	ನಿವೇಶನ															
ಜಿಲ್ಲೆ -	ಜಿಲ್ಲೆ -															
ತಾಲ್ಲೂಕು -	ತಾಲ್ಲೂಕು -															
ಹೋಬಳಿ -	ಹೋಬಳಿ -															
ಗ್ರಾಮ -	ಗ್ರಾಮ -															
ಸರ್ವೆ ನಂಬರ್(ಗಳು) -	ಖಾತಾ ನಂಬರ್(ಗಳು) -															
ವಿಸ್ತೀರ್ಣ(ಬಟ್ಟು) -	ವಿಸ್ತೀರ್ಣ(ಬಟ್ಟು) -															
8	ನೀರಿನ ಮೂಲಗಳು ಮತ್ತು ಲಭ್ಯತೆ															
9	ಹಿಪ್ಪುನೇರಳೆ ತೋಟ/ಚಾಕಿ ಸಾಕಾಣಿಕೆ ಕಟ್ಟಡದ ಚೆಕ್‌ಬಂದಿ	ಪೂರ್ವಕ್ಕೆ - ಪಶ್ಚಿಮಕ್ಕೆ - ಉತ್ತರಕ್ಕೆ - ದಕ್ಷಿಣಕ್ಕೆ -														
10	ಬಂಡವಾಳದ ಮೂಲ	ಸ್ವಂತದ್ದು / ಸಾಲ														

11	ಸಾಲವಾಗಿದ್ದಲ್ಲಿ	ಬ್ಯಾಂಕ್ - ಶಾಖೆ - ಮಂಜೂರಾತಿ ನಂ. ಮಂಜೂರಾತಿ ದಿನಾಂಕ - ಮಂಜೂರಾದ ಮೊತ್ತ - ಪಡೆದುಕೊಂಡ ಮೊತ್ತ - ಉಳಿತಾಯ ಖಾತೆ ನಂ. -
12	ಫಲಾನುಭವಿಯ ಬ್ಯಾಂಕ್ ಹೆಸರು ಮತ್ತು ಶಾಖೆ ಐ.ಎಫ್.ಎಸ್.ಸಿ. ಸಂಖ್ಯೆ ಬ್ಯಾಂಕ್ ಉಳಿತಾಯ ಖಾತೆ ಸಂಖ್ಯೆ	
13	ರೇಷ್ಮೆ ಉದ್ಯಮ ಯಲ್ಲಿನ ಅನುಭವ	ಹೊಸಬರು / _____ ವರ್ಷಗಳು

ಮೇಲ್ಕಂಡ ವಿವರಗಳು ಸತ್ಯವಾಗಿರುತ್ತವೆ ಎಂದು ನಾನು ಪ್ರಮಾಣೀಕರಿಸಿ ಸಹಿ ಮಾಡಿರುತ್ತೇನೆ. ದ್ವಿತೀಯ ಚಾಕಿ ತೋಟ/ಚಾಕಿ ಸಾಕಾಣಿಕೆ ಕಟ್ಟಡ/ಖರೀದಿಸಿರುವ ಸಲಕರಣೆಗಳನ್ನು ದ್ವಿತೀಯ ಚಾಕಿ ಸಾಕಾಣಿಕೆ ಮಾಡಲು ಮಾತ್ರ ಉಪಯೋಗಿಸಿಕೊಳ್ಳುತ್ತೇನೆ. ಆಹವಿರುವ ಸಹಾಯಧನವನ್ನು ನೀಡಬೇಕೆಂದು ಕೋರುತ್ತೇನೆ.

ಸ್ಥಳ:

ದಿನಾಂಕ:

ಅರ್ಜಿದಾರರ ಸಹಿ / ಹೆಚ್ಚಿಟ್ಟಿನ ಗುರುತು

ಅರ್ಜಿಯ ಮಾಹಿತಿಗಳನ್ನು ಪರಿಶೀಲಿಸಿ - ಸರಿಯಾಗಿದೆ ಎಂದು ಹಾಗೂ ಲಗತ್ತುಗಳನ್ನು ಪರಿಶೀಲಿಸಿ ದೃಢೀಕರಿಸಿದೆ. ಸಹಾಯಧನ ನೀಡಿಕೆಗೆ ಪರಿಗಣಿಸಲು ನಿವೇದಿಸಿದೆ.

ರೇಷ್ಮೆ ಪ್ರದರ್ಶಕರು / ವಲಯಾಧಿಕಾರಿ  
(ಸಹಿ ಮತ್ತು ವಿಳಾಸ / ಸೀಲು)

ರೇಷ್ಮೆ ಕೃಷಿ ವಿಸ್ತರಣಾಧಿಕಾರಿಗಳು  
ತಾಂತ್ರಿಕ ಸೇವಾ ಕೇಂದ್ರ  
(ಕಚೇರಿ ಮತ್ತು ಮೊಹರು)



ನೊಂದಾಯಿತ ಖಾಸಗಿ ದ್ವಿತೀಯ ಚಾಕಿ ಸಾಕಾಣಿಕೆ ಕೇಂದ್ರದ -ಚಾಕಿ ತೋಟ ಸ್ಥಾಪನೆ/ನಿರ್ವಹಣೆ,  
ಚಾಕಿ ಹುಳು ಸಾಕಾಣಿಕೆ ಕಟ್ಟಡ ನಿರ್ಮಾಣ ಹಾಗೂ ಚಾಕಿ ಸಾಕಾಣಿಕೆ ಸಲಕರಣೆ  
ಖರೀದಿಗೆ ಸಹಾಯಧನ ನೀಡಿಕೆಗೆ

ಅರ್ಜಿದಾರರ  
ಭಾವ ಚಿತ್ರ

**ಚೆಕ್ ಲಿಸ್ಟ್**

1	ಚಾಕಿ ಸಾಕಾಣಿಕಾದಾರರ ಹೆಸರು ಮತ್ತು ವಿಳಾಸ:	
2	ಹಿಪ್ಪುನೇರಳೆ ತೋಟದ ವಿವರ	ಗ್ರಾಮ - ಸರ್ವೆ ನಂ. -

ಈ ದಾಖಲಾತಿಗಳು ಲಗತ್ತಿಸಲಾಗಿವೆಯೇ ? ಇಲ್ಲವೇ ? ಪರಿಶೀಲಿಸಿ - ದಾಖಲಿಸಿ

1	ನಿಗದಿತ ನಮೂನೆಯಲ್ಲಿ ಅರ್ಜಿ	
2	ಪಜಾ / ಪಪಂ ಯಾವ ಗುಂಪು ?	
3	ಚಾಕಿ ತೋಟದ ಸರ್ವೆ ನಂಬರು(ಗಳು)ಳು ಚಾಲ್ತಿ ಪಹಣಿ	
4	ಚಾಕಿ ಸಾಕಾಣಿಕೆ ಕಟ್ಟಡ ನಿರ್ಮಾಣಕ್ಕೆ ಸಕ್ಷಮ ಪ್ರಾಧಿಕಾರದ ಅನುಮೋದನೆ ಪತ್ರದ ಮೂಲ ಪ್ರತಿ	
5	ಚಾಕಿ ಸಾಕಾಣಿಕೆ ಕಟ್ಟಡ ಮಂಜೂರಾದ ನಕ್ಷೆಯ ಮೂಲ ಪ್ರತಿ	
6	ಚಾಕಿ ಸಾಕಾಣಿಕೆ ಕಟ್ಟಡ ಎಸ್ಪಿಎಂಟಿ (ವೆಚ್ಚದ ಅಂದಾಜು ಪಟ್ಟಿ)	
7	ಸಲಕರಣೆ ಖರೀದಿಸಿರುವ ಬಗ್ಗೆ ದೃಢೀಕರಣ	
8	ಚಾಕಿ ಸಾಕಾಣಿಕಾ ತೋಟ/ಕಟ್ಟಡ/ ಸಲಕರಣೆ ಖರೀದಿಗೆ ಸಾಲ ಪಡೆದಿದ್ದಲ್ಲಿ ಹಣಕಾಸು ಸಂಸ್ಥೆಯ ಸಾಲ ಮಂಜೂರಾತಿ ಪತ್ರದ ದೃಢೀಕೃತ ಪ್ರತಿ (ಅನ್ವಯವಾದಲ್ಲಿ)	
9	ಸಿಆರ್‌ಸಿ ನೋಂದಾಯಿತ ವಿವರ ಲಗತ್ತಿಸಿದೆಯೇ	
10	50 ರೂಪಾಯಿಗಳ ಛಾಪಾ ಕಾಗದದಲ್ಲಿ ಮುಚ್ಚಳಿಕೆ	
11	ತಾಂತ್ರಿಕ ಸೇವಾ ಕೇಂದ್ರದ ರೇಷ್ಮೆ ವಿಸ್ತರಣಾಧಿಕಾರಿಗಳು ನಡೆಸಿದ ಮಹಜರು / ರೇಷ್ಮೆ ಸಹಾಯಕ ನಿರ್ದೇಶಕರ/ರೇಷ್ಮೆ ಉಪನಿರ್ದೇಶಕರು/ರೇಷ್ಮೆ ಜಂಟಿ ನಿರ್ದೇಶಕರ ಪರಿಶೀಲನೆ ಮತ್ತು ಶಿಫಾರಸ್ಸು	
12	ಚೆಕ್ ಲಿಸ್ಟ್ ಮಾಹಿತಿ ಪರಿಪೂರ್ಣತೆ	

ದೃಢೀಕರಿಸಿದೆ

ದೃಢೀಕರಿಸಿದೆ

ರೇಷ್ಮೆ ಪ್ರದರ್ಶಕರು /ವಲಯಾಧಿಕಾರಿ

ರೇಷ್ಮೆ ಕೃಷಿ ವಿಸ್ತರಣಾಧಿಕಾರಿಗಳು

\_\_\_\_\_ ವಲಯ

ತಾಂ.ಸೇ.ಕೇಂ.\_\_\_\_\_

ದೃಢೀಕರಿಸಿದೆ

ದೃಢೀಕರಿಸಿದೆ

ದೃಢೀಕರಿಸಿದೆ

ರೇಷ್ಮೆ ಕೃಷಿ ಸಹಾಯಕ ನಿರ್ದೇಶಕರು

ರೇಷ್ಮೆ ಉಪ ನಿರ್ದೇಶಕರು

ರೇಷ್ಮೆ ಜಂಟಿ ನಿರ್ದೇಶಕರು

\_\_\_\_\_

ಜಿ.ಪಂ.

\_\_\_\_\_

ವಿಭಾಗ

ಜಿಲ್ಲೆ

ವಿಭಾಗ

**ಮಹಜರ್**

ದಿನಾಂಕ \_\_\_\_\_ ರಂದು \_\_\_\_\_ ಸಮಯದಲ್ಲಿ \_\_\_\_\_ ಜಿಲ್ಲೆಯ \_\_\_\_\_ ತಾಂತ್ರಿಕ ಸೇವಾ ಕೇಂದ್ರಕ್ಕೆ ಸೇರಿದ ಅಧಿಕಾರಿಗಳಾದ ಶ್ರೀ \_\_\_\_\_ ರವರು \_\_\_\_\_ ಸಿಬ್ಬಂದಿಯೊಂದಿಗೆ \_\_\_\_\_ ಗ್ರಾಮ/ಪಟ್ಟಣ/ನಗರಕ್ಕೆ ಭೇಟಿ ನೀಡಿ ಶ್ರೀ \_\_\_\_\_ ಬಿನ್ \_\_\_\_\_ ರವರು ಸ್ಥಾಪಿಸಿರುವ ದ್ವಿತಳಿ ಚಾಕಿ ಸಾಕಾಣಿಕಾ ತೋಟ/ಕಟ್ಟಡ/ ಸಲಕರಣೆ ಖರೀದಿ ಇದನ್ನು ಪರಿವೀಕ್ಷಿಸಿದಾಗ ಮಾಡಿದ ಮಹಜರ್. ಸದರಿ ಶ್ರೀ/ಶ್ರೀಮತಿ \_\_\_\_\_ ರವರು ಸ್ಥಳದಲ್ಲಿ ಹಾಜರಿದ್ದು ಮಹಜರು ಮಾಡಲು ಅವಕಾಶ ಮಾಡಿಕೊಟ್ಟಿರುತ್ತಾರೆ.

ಶ್ರೀ/ಶ್ರೀಮತಿ \_\_\_\_\_ ರವರು ದ್ವಿತಳಿ ಚಾಕಿ ಸಾಕಾಣಿಕಾ ಕೇಂದ್ರವನ್ನು ಸ್ವಂತ ಬಂಡವಾಳದಿಂದ ಮಾಡಿರುತ್ತಾರೆ/ಬ್ಯಾಂಕ್‌ನಿಂದ ಸಾಲ ಪಡೆದು ಮಾಡಿರುತ್ತಾರೆ. ಸ್ಥಾಪಿಸಿರುವ ಚಾಕಿ ಸಾಕಾಣಿಕಾ ಕೇಂದ್ರವನ್ನು 10 ವರ್ಷಗಳವರೆವಿಗೆ ಮುಂದುವರೆಸಿಕೊಂಡು ಹೋಗುತ್ತೇನೆಂದು ಮುಚ್ಚಳಿಕೆ ಬರೆದು ಕೊಟ್ಟಿರುತ್ತಾರೆ. ಇವರಿಗೆ '-----' ಯೋಜನೆಯಡಿಯಲ್ಲಿ ಸಹಾಯಧನ ನೀಡಲು ಯಾವುದೇ ಆಕ್ಷೇಪಣೆಗಳಿಲ್ಲವೆಂದು ಹಾಜರಿದ್ದ ಪಂಚರು ಮಹಜರ್ ಮಾಡುವ ಸಮಯದಲ್ಲಿ ತಿಳಿಸಿರುತ್ತಾರೆ.

ಶ್ರೀ / ಶ್ರೀಮತಿ \_\_\_\_\_ ರವರಿಗೆ '----- ಯೋಜನೆ' ಯಡಿಯಲ್ಲಿ ಸ್ಥಾಪಿಸಿರುವ ದ್ವಿತಳಿ ಚಾಕಿ ಸಾಕಾಣಿಕಾ ತೋಟ/ಕಟ್ಟಡ/ಸಲಕರಣೆಗಳನ್ನು ಪರಿಶೀಲಿಸಿ, ಪರಿವಿಕ್ಷಿಸಿ, ದೃಢೀಕರಿಸಿ ರೂ. \_\_\_\_\_ ಗಳ(ರೂ. \_\_\_\_\_) ಸಹಾಯಧನ ಮಂಜೂರು ಮಾಡಲು ಶಿಫಾರಸ್ಸು ಮಾಡಿರುತ್ತೇನೆ.

**ಖರೀದಿಸಿರುವ ಸಲಕರಣೆಗಳ ಪಟ್ಟಿ**

ಉಪಕರಣಗಳ ವಿವರ	ಸಂಖ್ಯೆ	ದರ	ಮೌಲ್ಯ	ಖರೀದಿಸಿದ ಸಂಸ್ಥೆ	ಬಿಲ್ ಸಂಖ್ಯೆ	ದಿನಾಂಕ

ಈ ಪಟ್ಟಿಯ ರೀತ್ಯಾ ತೆರಿಗೆ ಪಾವತಿಸಿರುವ ಬಿಲ್(ಗಳ) ಮೂಲ ಪ್ರತಿ (ಗಳನ್ನು) ಪರಿಶೀಲಿಸಲಾಯಿತು.

ಸಾಕ್ಷಿಗಳು (ವಿಳಾಸದೊಂದಿಗೆ)

- 1.
- 2.

ನನ್ನ ಸಮಕ್ಷಮದಲ್ಲಿ  
ರೇಷ್ಮೆ ಕೃಷಿ ವಿಸ್ತರಣಾಧಿಕಾರಿಗಳು  
ತಾಂತ್ರಿಕ ಸೇವಾ ಕೇಂದ್ರ

-----  
ವಿವರಗಳನ್ನು ದಿನಾಂಕ \_\_\_\_/ \_\_\_\_/ \_\_\_\_\_ ರಂದು ಪರಿಶೀಲಿಸಿದೆ,

ಸ್ಥಾಪಿಸಿರುವ ದ್ವಿತಳಿ ಚಾಕಿ ಸಾಕಾಣಿಕಾ ತೋಟ/ಕಟ್ಟಡ/ ಸಲಕರಣೆಗಳನ್ನು ಪರಿಶೀಲಿಸಿ, ದೃಢೀಕರಿಸಿದೆ ;  
ಸಹಾಯಧನ ಮಂಜೂರು ಮಾಡಬಹುದೆಂದು ಶಿಫಾರಸ್ಸು ಮಾಡಿದೆ.

**ದೃಢೀಕರಿಸಿದೆ**

ರೇಷ್ಮೆ ಕೃಷಿ ಸಹಾಯಕ ನಿರ್ದೇಶಕರು

\_\_\_\_\_ ವಿಭಾಗ

**ದೃಢೀಕರಿಸಿದೆ**

ರೇಷ್ಮೆ ಉಪ ನಿರ್ದೇಶಕರು  
ಜಿ.ಪಂ.

\_\_\_\_\_ ಜಿಲ್ಲೆ

**ದೃಢೀಕರಿಸಿದೆ**

ರೇಷ್ಮೆ ಜಂಟಿ ನಿರ್ದೇಶಕರು

\_\_\_\_\_ ವಿಭಾಗ

## ಮುಚ್ಚಳಿಕೆ ಪತ್ರ

\_\_\_\_\_ ಸಂಬಂಧಿಸಿದಂತೆ  
----- ಯೋಜನೆಯಡಿ ಸಹಾಯಧನದ ಬಗ್ಗೆ

ಮುಚ್ಚಳಿಕೆ (ರೂ.50/-ಭಾಷಾ ಕಾಗದದ ಮೇಲೆ)\_\_\_\_\_ಜಿಲ್ಲೆಯ \_\_\_\_\_  
ತಾಲ್ಲೂಕಿನ\_\_\_\_\_ಹೋಬಳಿಯ\_\_\_\_\_ಗ್ರಾಮದ\_\_\_\_\_ರವರ ಮಗ/ಮಗಳು/ಹೆಂಡತಿಯಾದ  
\_\_\_\_\_ಎಂಬ ಹೆಸರಿನ ನಾನು ಸ್ಥಾಪಿಸಿರುವ ದ್ವಿತಳಿ ಚಾಕಿ ಸಾಕಾಣಿಕಾ ತೋಟ/ಕಟ್ಟಡ/  
ಸಲಕರಣೆ ಇದಕ್ಕಾಗಿ ಇಲಾಖೆಯಿಂದ\_\_\_\_\_ ರೂ.ಗಳ ಸಹಾಯಧನವನ್ನು ಪಡೆದಿದ್ದೇನೆ. ನಾನು  
ಸ್ಥಾಪಿಸಿರುವ ದ್ವಿತಳಿ ಚಾಕಿ ಸಾಕಾಣಿಕಾ ತೋಟ/ಕಟ್ಟಡ/ಸಲಕರಣೆಗಳನ್ನು ರೇಷ್ಮೆ ಕೃಷಿಗಾಗಿ ಉಪಯೋಗಿಸುತ್ತೇನೆ  
ಹಾಗೂ 10 ವರ್ಷಗಳವರೆವಿಗೆ ಇಲಾಖೆಯು ನಿಗದಿಪಡಿಸಿರುವ ನಿಬಂಧನೆಗಳಿಗೆ ಒಳಪಟ್ಟು  
ಮುಂದುವರಿಸಿಕೊಂಡು ಹೋಗುತ್ತೇನೆ.

ತಪ್ಪಿದಲ್ಲಿ ಅಥವಾ ಇದನ್ನು ದುರುಪಯೋಗ ಪಡಿಸಿಕೊಂಡಲ್ಲಿ ಸಹಾಯಧನ ಪಡೆದ ಹಣವನ್ನು  
ನನ್ನಿಂದ ಭೂ ಕಂದಾಯ ಬಾಕಿಯಂತೆ ವಸೂಲ ಮಾಡಲು ಒಪ್ಪಿ ಮುಚ್ಚಳಿಕೆ ಬರೆದು ಕೊಟ್ಟಿರುತ್ತೇನೆ.

ಸ್ಥಳ:

ದಿನಾಂಕ:

ಫಲಾನುಭವಿಯ ಸಹಿ

ಮುಚ್ಚಳಿಕೆಯಲ್ಲಿನ ಹೇಳಿಕೆಯನ್ನು ದೃಢೀಕರಿಸಿದೆ.

ರೇಷ್ಮೆ ಪ್ರದರ್ಶಕರು  
ವಲಯ

ರೇಷ್ಮೆ ವಿಸ್ತರಣಾಧಿಕಾರಿ  
ತಾಂತ್ರಿಕ ಸೇವಾ ಕೇಂದ್ರ

ನೊಂದಾಯಿತ ದ್ವಿತಳಿ ಚಾಕಿ ಸಾಕಾಣಿಕೆಗೆ - ಚಾಕಿ ತೋಟ ನಿರ್ವಹಣೆ, ಚಾಕಿ ಹುಳು ಸಾಕಾಣಿಕೆ  
ಕಟ್ಟಡ ನಿರ್ಮಾಣ ಹಾಗೂ ಚಾಕಿ ಸಾಕಾಣಿಕೆ ಸಲಕರಣೆ ಖರೀದಿಗೆ ಸಹಾಯಧನ

## ಉಪಯುಕ್ತತಾ ದೃಢೀಕರಣ ಪತ್ರ

\_\_\_\_\_ ಯೋಜನೆಯಡಿ ಸ್ಥಾಪಿಸಿರುವ ದ್ವಿತಳಿ ಚಾಕಿ ಸಾಕಾಣಿಕಾ ತೋಟ/ಕಟ್ಟಡ/  
ಸಲಕರಣೆಗೆ ಸಹಾಯಧನ ನೀಡಲು ರೂ.\_\_\_\_\_ ಲಕ್ಷಗಳನ್ನು ಬಿಡುಗಡೆ ಮಾಡಿದ್ದು, ಬಿಡುಗಡೆ  
ಮಾಡಿರುವ ಹಣದ ಪೈಕಿ ರೂ.\_\_\_\_\_ ಲಕ್ಷಗಳನ್ನು \_\_\_\_\_ ವಿತರಿಸಿದೆ ಹಾಗೂ ಬಿಡುಗಡೆಗೊಳಿಸಿರುವ  
ಹಣವನ್ನು ಸಂಪೂರ್ಣವಾಗಿ ಉಪಯೋಗಿಸಿದೆ ಎಂದು ದೃಢೀಕರಿಸಿದೆ.

ಸ್ಥಳ:

ದಿನಾಂಕ:

ರೇಷ್ಮೆ ಉಪ ನಿರ್ದೇಶಕರು  
ಜಿ.ಪಂ.\_\_\_\_\_ಜಿಲ್ಲೆ

**Model Chawki Rearing Building  
For 5000 dfls/batch**

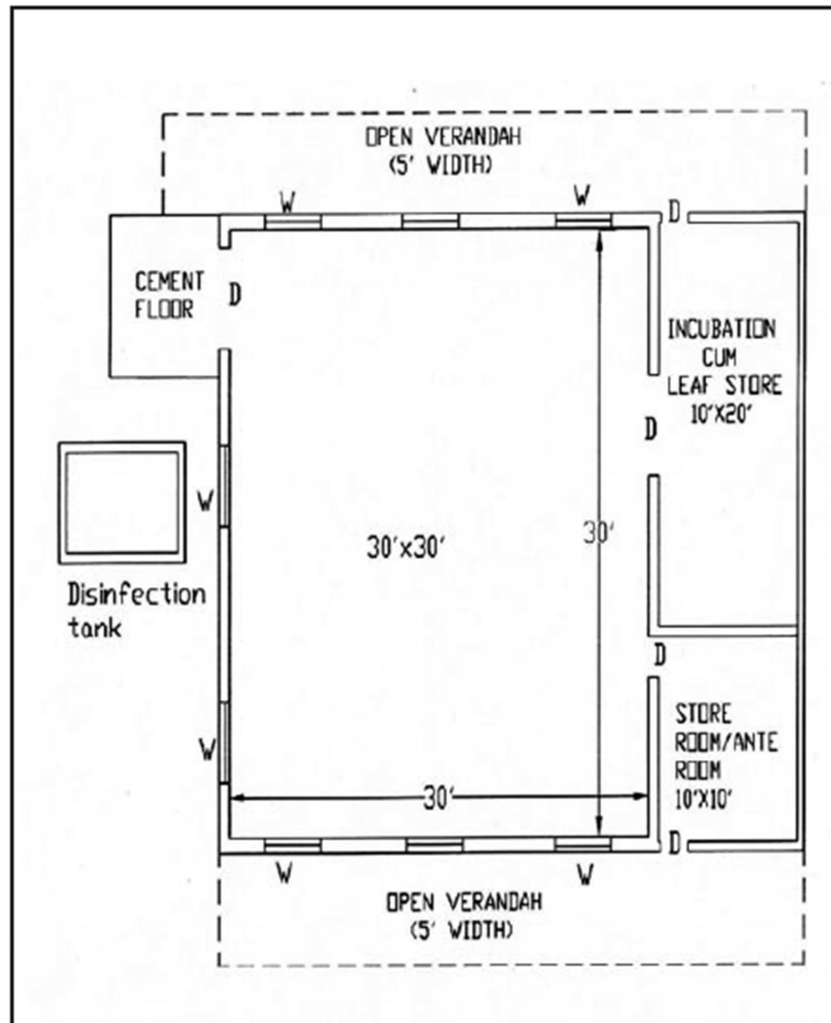

## ಕಾರ್ಯಕ್ರಮ: 5

### ಸ್ವಯಂಚಾಲಿತ ರೀಲಿಂಗ್ ಯಂತ್ರೋಪಕರಣ (ಎಆರ್‌ಎಂ)ಗಳ ಅಳವಡಿಕೆಗೆ ಸಹಾಯಧನ

ದೇಶದಲ್ಲಿ ಉತ್ಪಾದಿಸುವ ದ್ವಿತಳಿ ರೇಷ್ಮೆ ಗೂಡಿನ ಬಳಕೆಯೊಂದಿಗೆ ಅಂತರರಾಷ್ಟ್ರೀಯ ಗುಣಮಟ್ಟದ ದ್ವಿತಳಿ ಕಚ್ಚಾ ರೇಷ್ಮೆಯ ಉತ್ಪಾದನೆಯನ್ನು ಪ್ರೋತ್ಸಾಹಿಸುವ ನಿಟ್ಟಿನಲ್ಲಿ ಸಾಗರೋತ್ತರ ಸ್ವಯಂಚಾಲಿತ ರೀಲಿಂಗ್ ಯಂತ್ರೋಪಕರಣ (ಎಆರ್‌ಎಂ) ಗಳ ಘಟಕ ಸ್ಥಾಪನೆಯನ್ನು ಉತ್ತೇಜಿಸುವುದು.

ಉತ್ತಮ (2ಎ ಮತ್ತು ಮೇಲ್ಪಟ್ಟ) ದರ್ಜೆಯ ಕಚ್ಚಾ ರೇಷ್ಮೆಗೆ ಅಂತರರಾಷ್ಟ್ರೀಯ ರೇಷ್ಮೆ ಮಾರುಕಟ್ಟೆಯಲ್ಲಿ ಹಾಗೂ ದೇಶೀಯವಾಗಿ ಹೆಚ್ಚುತ್ತಿರುವ ಬೇಡಿಕೆಯನ್ನು ಪೂರೈಸುವ ನಿಟ್ಟಿನಲ್ಲಿ ಮೂಲಭೂತ ಸೌಕರ್ಯ ಹೊಂದಿರುವ, ಆರ್ಥಿಕವಾಗಿ ಸದೃಢರಾಗಿರುವ ಮತ್ತು ತಾಂತ್ರಿಕ ಜ್ಞಾನವುಳ್ಳ ರಾಜ್ಯದ ರೇಷ್ಮೆ ನೂಲು ಬಿಚ್ಚಾಣಿಕೆದಾರರಿಗೆ/ಉದ್ದಿಮೆದಾರರಿಗೆ/ಎಸ್‌ಪಿವಿ (Special Purpose Vehicle) ಮಾದರಿಯ ಗುಂಪಿಗೆ ಇತ್ತೀಚಿನ ತಾಂತ್ರಿಕತೆ ಹೊಂದಿದ 400 ಮತ್ತು 200 ಕೊನೆಗಳ ಸಾಗರೋತ್ತರ ಸ್ವಯಂಚಾಲಿತ ರೇಷ್ಮೆ ನೂಲು ಬಿಚ್ಚಾಣಿಕೆ ಯಂತ್ರೋಪಕರಣಗಳನ್ನು ಆಮದು ಮಾಡಿಕೊಂಡು ಘಟಕ ಸ್ಥಾಪನೆಯನ್ನು ಉತ್ತೇಜಿಸಲು ಕಾರ್ಯಕ್ರಮ ರೂಪಿತಗೊಂಡಿರುತ್ತದೆ. ಇಂತಹ ಘಟಕಗಳ ಸ್ಥಾಪನೆಯು ಹೆಚ್ಚಿನ ಬಂಡವಾಳದಿಂದ ಕೂಡಿದ್ದು, ಸರ್ಕಾರದ ಸಹಾಯಧನದ ಸೌಲಭ್ಯದೊಂದಿಗೆ ಯಂತ್ರೋಪಕರಣಗಳನ್ನು ಖರೀದಿಸುವ ಮೂಲಕ ಘಟಕವನ್ನು ಸ್ಥಾಪಿಸಬಹುದಾಗಿರುತ್ತದೆ.

### ಸ್ವಯಂಚಾಲಿತ ರೀಲಿಂಗ್ ಯಂತ್ರೋಪಕರಣದ ಸಹಾಯಧನದ ಪರಿಮಿತಿಗಳು: (ರೂ.ಲಕ್ಷಗಳಲ್ಲಿ)

ಕ್ರ. ಸಂ.	ರೀಲಿಂಗ್ ಘಟಕ - ಕೊನೆಗಳು	ಘಟಕ ದರ	ಸಹಾಯಧನ- ಶೇ.75
1	400 ಕೊನೆಗಳು	122.072	91.554
2	200 ಕೊನೆಗಳು	76.832	57.624

### ಕಾರ್ಯಕ್ರಮದ ಅರ್ಹತೆ/ಫಲಾನುಭವಿಯು ಅನುಸರಿಸಬೇಕಾದ ಮಾನದಂಡಗಳು:

1. ರಾಜ್ಯದ ರೇಷ್ಮೆ ನೂಲು ಬಿಚ್ಚಾಣಿಕೆದಾರರು/ಉದ್ದಿಮೆದಾರರು/ಎಸ್‌ಪಿವಿ (Special Purpose Vehicle) ಮಾದರಿಯ ಗುಂಪುಗಳು ಮಾತ್ರ ಕಾರ್ಯಕ್ರಮದ ಸಹಾಯಧನದ ಸವಲತ್ತನ್ನು ಪಡೆಯಲು ಅರ್ಹರಿರುತ್ತಾರೆ.
2. ಒಂದು ಕುಟುಂಬದ ಪಡಿತರ ಚೀಟಿಯಲ್ಲಿರುವ ಒಬ್ಬ ಸದಸ್ಯರು ಮಾತ್ರ ಕಾರ್ಯಕ್ರಮದ ಸಹಾಯಧನದ ಸವಲತ್ತನ್ನು ಪಡೆಯಲು ಅರ್ಹರಿರುತ್ತಾರೆ. ಈ ಹಿಂದೆ ಕುಟುಂಬದ ಸದಸ್ಯರೊಬ್ಬರಿಗೆ ಈ ಸವಲತ್ತನ್ನು ಒದಗಿಸಿದ್ದಲ್ಲಿ ಅಂತಹ ಪ್ರಕರಣಗಳನ್ನು ಫಲಾನುಭವಿ ಆಯ್ಕೆಗೆ ಪರಿಗಣಿಸುವುದಿಲ್ಲ.
3. ಅರ್ಜಿದಾರರು (ರೇಷ್ಮೆ ನೂಲು ಬಿಚ್ಚಾಣಿಕೆದಾರರು/ಉದ್ದಿಮೆದಾರರು) ಅವರ ಹೆಸರಿನಲ್ಲಿ ಘಟಕ ಸ್ಥಾಪನೆಗೆ ಬೇಕಾದ ಜಮೀನನ್ನು ಹೊಂದಿರಬೇಕು. ಹೆಚ್ಚಿನ ಬಂಡವಾಳದಿಂದ ಕೂಡಿರುವುದರಿಂದ ಆರ್ಥಿಕವಾಗಿ ಸದೃಢರಾಗಿರಬೇಕು ಮತ್ತು ತಾಂತ್ರಿಕ ಜ್ಞಾನವುಳ್ಳವರಾಗಿರಬೇಕು.
4. ಎಸ್‌ಪಿವಿ (Special Purpose Vehicle) ಮಾದರಿಯಲ್ಲಿ ಗುಂಪಿನ ಸದಸ್ಯರಾಗಿ ರೈತರಿಗೆ/ರೇಷ್ಮೆ ಬೆಳೆಗಾರರಿಗೆ ಆದ್ಯತೆ ನೀಡುವುದು. ಒಬ್ಬ ಸದಸ್ಯರು ಶೇ.10 ಕ್ಕಿಂತ ಹೆಚ್ಚಿನ ಈಕ್ವಿಟಿಯನ್ನು ಹೊಂದಿರಬಾರದು.
5. 400 ಮತ್ತು 200 ಕೊನೆಗಳ ಸ್ವಯಂಚಾಲಿತ ರೇಷ್ಮೆ ರೀಲಿಂಗ್ ಯಂತ್ರೋಪಕರಣ ಘಟಕ ಸ್ಥಾಪನೆಗೆ ಕ್ರಮವಾಗಿ 12000 ಮತ್ತು 8000 ಚದರ ಅಡಿಗಳ ರೀಲಿಂಗ್ ಶೆಡ್ ನಿರ್ಮಾಣದ ಅಗತ್ಯತೆ ಇರುತ್ತದೆ.
6. ಘಟಕದ ನಿರಂತರ ಕಾರ್ಯನಿರ್ವಹಣೆಗಾಗಿ ಗುಣಮಟ್ಟದ ರೇಷ್ಮೆ ಗೂಡಿನ ನಿರಂತರ ಸರಬರಾಜನ್ನು ಪಡೆಯಲು ರೇಷ್ಮೆ ಬೆಳೆಗಾರರೊಂದಿಗೆ/ಗುಂಪಿನೊಂದಿಗೆ ಪಾರದರ್ಶಕ ಒಡಂಬಡಿಕೆ ಮಾಡಿಕೊಳ್ಳುವುದು ಸೂಕ್ತ

ಹಾಗೂ ಇಂತಹ ಗೂಡಿನ ದರ ನಿಗದಿಯು ತಾಂತ್ರಿಕ ಸಮಿತಿಯ ಸಲಹೆಯಂತೆ ಗುಣಮಟ್ಟಕ್ಕೆ ಮತ್ತು ಮಾರುಕಟ್ಟೆಯ ಅಸ್ಥಿತ್ವದ ದರಕ್ಕೆ ಅನುಗುಣವಾಗಿರಬೇಕು.

7. ಫಲಾನುಭವಿಗಳ ಆಯ್ಕೆಯನ್ನು ರಾಜ್ಯ ಹಾಗೂ ಕೇಂದ್ರ ರೇಷ್ಮೆ ಮಂಡಳಿಯ ಉನ್ನತ ಅಧಿಕಾರಿಗಳ/ವಿಜ್ಞಾನಿಗಳನ್ನು ಒಳಗೊಂಡಂತೆ ರಚಿತ ಸಮಿತಿಯು ಅರ್ಜಿದಾರರ ಜೇಷ್ಠತೆ, ನೂಲು ಬಿಚ್ಚಾಣಿಕೆಯಲ್ಲಿನ/ಉದ್ದಿಮೆದಾರರಾಗಿ ಅನುಭವ, ಹೊಂದಿರುವ ಮೂಲಭೂತ ಸೌಕರ್ಯ (ಜಮೀನು, ಕಟ್ಟಡ ಮತ್ತು ಇತರೆ), ಗೂಡಿನ ಸರಬರಾಜಿಗಾಗಿ ರೇಷ್ಮೆ ಬೆಳೆಗಾರರೊಂದಿಗೆ ಒಡಂಬಡಿಕೆಯ ಸಾಧ್ಯತೆ, ಇತರೆ ಮಾನದಂಡಗಳನ್ನು ಆದ್ಯತೆಯನ್ನಾಗಿ ಪರಿಗಣನೆಗೆ ತೆಗೆದುಕೊಂಡು ನಿರ್ಣಯಿಸುತ್ತದೆ.
8. ಈ ರೀತಿ ಆಯ್ಕೆಗೊಂಡ ಫಲಾನುಭವಿಯು ಸ್ವಯಂಚಾಲಿತ ರೀಲಿಂಗ್ ಯಂತ್ರೋಪಕರಣಗಳ ಖರೀದಿ ಉದ್ದೇಶಕ್ಕಾಗಿಯೇ ತಾವೇ ಆಯ್ಕೆ ಮಾಡಿಕೊಂಡ ರಾಷ್ಟ್ರೀಕೃತ ಬ್ಯಾಂಕ್ ಒಂದರಲ್ಲಿ ESCROW ಖಾತೆಯೊಂದನ್ನು ತೆರೆದು ತನ್ನ ಪಾಲಿನ (ಘಟಕ ದರದ ಶೇ.25ರ) ಹಣವನ್ನು ಜಮೆ ಮಾಡಬೇಕು. ಫಲಾನುಭವಿ ಪಾಲು ಜಮೆಯಾಗಿರುವುದರ ಬಗ್ಗೆ ಸಂಬಂಧಪಟ್ಟ ಬ್ಯಾಂಕ್ ವ್ಯವಸ್ಥಾಪಕರು ಖಚಿತಪಡಿಸಿದ ನಂತರವೇ ಸರ್ಕಾರದ ಸಹಾಯಧನವನ್ನು ಮಂಜೂರು ಮಾಡಲಾಗುವುದು.
9. ಫಲಾನುಭವಿಯು ಸಾಗರೋತ್ತರ ಸ್ವಯಂಚಾಲಿತ ರೀಲಿಂಗ್ ಯಂತ್ರೋಪಕರಣಗಳನ್ನು ಅಧಿಕೃತವಾಗಿ ಗುರುತಿಸಿರುವ ತಯಾರಕರಿಂದ ಆಮದು ಮಾಡಿಕೊಳ್ಳತಕ್ಕದ್ದು. ಇದರ ಹಣ ಪಾವತಿಗೆ FLC (Foreign Letter of Credit) ಮುಖೇನ ಅನುಮತಿಸಲಾಗುವುದು. ಸ್ಥಳೀಯ ಯಂತ್ರೋಪಕರಣಗಳಿಗೆ ಸಂಬಂಧಪಟ್ಟಂತೆ, ಯಂತ್ರೋಪಕರಣದ ಸರಬರಾಜು ಖಾತ್ರಿಯಾದ ನಂತರವೇ K2 ಮುಖೇನ ಹಣ ಪಾವತಿಗೆ ಕ್ರಮವಹಿಸಲಾಗುವುದು.
10. ನಿಗದಿತ ಅವಧಿ (12 ತಿಂಗಳು) ಯೊಳಗೆ ಘಟಕ ಸ್ಥಾಪನೆ ಮಾಡುವುದಾಗಿ ರಾಜ್ಯ ರೇಷ್ಮೆ ಇಲಾಖೆ (ದ್ವಿಪಕ್ಷೀಯ) ಅಥವಾ ರಾಜ್ಯ ಮತ್ತು ಕೇಂದ್ರ ರೇಷ್ಮೆ ಮಂಡಳಿ (ತ್ರಿಪಕ್ಷೀಯ) ನಡುವೆ ಒಪ್ಪಂದವನ್ನು ಮಾಡಿಕೊಳ್ಳಬೇಕು. ಒಂದು ವೇಳೆ ನಿಗದಿತ ಅವಧಿಯೊಳಗೆ ಸ್ವಯಂಚಾಲಿತ ರೀಲಿಂಗ್ ಯಂತ್ರೋಪಕರಣಗಳ ಆಮದು ಮತ್ತು ಸ್ಥಾಪನೆಯ ಪ್ರಕ್ರಿಯೆಯನ್ನು ಸಂಪೂರ್ಣಗೊಳಿಸಲು ವಿಫಲರಾದಲ್ಲಿ ಸರ್ಕಾರದ ಸಹಾಯಧನವನ್ನು ವಾರ್ಷಿಕ ಶೇ.10 ರ ಬಡ್ಡಿಯೊಂದಿಗೆ ಹಿಂಪಡೆಯುವ ಷರತ್ತಿಗೆ ಫಲಾನುಭವಿಯು ಒಳಪಟ್ಟಿರುತ್ತಾರೆ.
11. ಘಟಕ ಸ್ಥಾಪನೆಗೆ ಅವಶ್ಯವಾದ ತಾಂತ್ರಿಕ ಸಲಹೆಗಳನ್ನು ರಾಜ್ಯ ಮತ್ತು ಕೇಂದ್ರ ರೇಷ್ಮೆ ಮಂಡಳಿಯ ಅಧಿಕಾರಿಗಳಿಂದ/ವಿಜ್ಞಾನಿಗಳಿಂದ ಕಾಲಕಾಲಕ್ಕೆ ಪಡೆಯಬಹುದಾಗಿರುತ್ತದೆ.
12. ಯಂತ್ರೋಪಕರಣಗಳ ಸಂಪೂರ್ಣ (ಅನುಬಂಧ-1 ಮತ್ತು 2) ಸ್ಥಾಪನೆಯ ನಂತರವೇ ರಾಜ್ಯ ಮತ್ತು ಕೇಂದ್ರ ರೇಷ್ಮೆ ಮಂಡಳಿಯ ಅಧಿಕಾರಿಗಳಿಂದ/ವಿಜ್ಞಾನಿಗಳಿಂದ ಘಟಕ ಸ್ಥಾಪನೆಯ ಪರಿವೀಕ್ಷಣೆ ಕೈಗೊಳ್ಳಲಾಗುವುದು. ಪರಿವೀಕ್ಷಣೆ ವರದಿಯಲ್ಲಿ ಯಾವುದೇ ನ್ಯೂನತೆಗಳು ಇಲ್ಲದಿರುವುದು ಖಾತ್ರಿಯಾದ ನಂತರವೇ ರೀಲಿಂಗ್ ರಹದಾರಿ ನೀಡಲಾಗುವುದು ಮತ್ತು ಫಲಾನುಭವಿಯನ್ನು ಮುಂದಿನ ಸರ್ಕಾರದ ಸೌಲಭ್ಯಗಳಿಗೆ ಪರಿಗಣಿಸಲಾಗುವುದು.
13. ಇಲಾಖೆಯಿಂದ ನೀಡಿರುವ ವಿತೀಯ ಪ್ರಾಧಿಕಾರದನ್ವಯ ಸಹಾಯಧನ ಮಂಜೂರಾತಿಗೆ ಕ್ರಮವಹಿಸುವುದು.

**ಇಲಾಖೆ ಅಧಿಕಾರಿಗಳು ಸಮುಚಿತ ಮಾರ್ಗದಲ್ಲಿ ಅನುಸರಿಸಬೇಕಾದ ಕ್ರಮಗಳು:**

ರೇಷ್ಮೆ ವಿಸ್ತರಣಾಧಿಕಾರಿಗಳು/ಉಸ್ತುವಾರಿ ಅಧಿಕಾರಿಗಳು, ತಾಂತ್ರಿಕ ಸೇವಾ ಕೇಂದ್ರ (ರೀಲಿಂಗ್)/ ಗೂಡಿನ ನಂತರದ ಚಟುವಟಿಕೆ ಅಧಿಕಾರಿಗಳು ಫಲಾನುಭವಿಯು ದಾಖಲಾತಿಗಳೊಂದಿಗೆ ನಮೂನೆ-1 ರಲ್ಲಿ ಸಲ್ಲಿಸಿದ ಮಾಹಿತಿಯನ್ನು (ಪ್ರಸ್ತಾವನೆ) ಪರಿಶೀಲಿಸುವುದು. ಅದರಂತೆ, ಮಾಹಿತಿಯನ್ನು ನಮೂನೆ-2 ರಲ್ಲಿ ಮಹಜರ್‌ನೊಂದಿಗೆ ದೃಢೀಕರಿಸುವುದು ಮತ್ತು ಎಲ್ಲ ದಾಖಲಾತಿಗಳೊಂದಿಗೆ ಪ್ರಸ್ತಾವನೆಯನ್ನು ಮೇಲಾಧಿಕಾರಿಗಳಿಗೆ ಶಿಫಾರಸ್ಸು ಮಾಡುವುದು. ಮೇಲಾಧಿಕಾರಿಗಳು (ರೇಷ್ಮೆ ಉಪ ನಿರ್ದೇಶಕರು/ರೇಷ್ಮೆ ಜಂಟಿ

ನಿರ್ದೇಶಕರು) ಸ್ಥಳ ಪರಿಶೀಲನೆ ನಡೆಸಿ ಅರ್ಜಿದಾರರ ಅರ್ಹತೆಯನ್ನು ಮೇಲ್ಕಂಡ ಮಾನದಂಡಗಳ ಅನ್ವಯ ದೃಢೀಕರಿಸಿ ಆಯ್ಕೆ ಸಮಿತಿಯ ನಿರ್ಣಯಕ್ಕೆ ಶಿಫಾರಸ್ಸು ಮಾಡುವುದು.

**ಸ್ಥಳ ಪರಿಶೀಲನೆ ಸಮಯದಲ್ಲಿ ಪ್ರಮುಖವಾಗಿ ಗಮನಿಸಬೇಕಾದ ಮತ್ತು ದೃಢಪಡಿಸಿಕೊಳ್ಳಬೇಕಾದ ಅಂಶಗಳು:**

1. ಕುಟುಂಬದ ಇತರೆ ಸದಸ್ಯರಾದ ಕಾರ್ಯಕ್ರಮದ ಸವಲತ್ತನ್ನು ಪಡೆದಿರಬಾರದು.
2. ಘಟಕ ಸ್ಥಾಪನೆಗೆ ಗುರುತಿಸಿರುವ ನಿವೇಶನ/ಆಸ್ತಿಯು ಫಲಾನುಭವಿ ಹೆಸರಿನಲ್ಲಿ ಇರಬೇಕು ಹಾಗೂ ಸಂಬಂಧಪಟ್ಟಂತೆ ಖಾತೆ ಹೊಂದಿರಬೇಕು.
3. ಘಟಕ ಸ್ಥಾಪನೆಗೆ ಗುರುತಿಸಿರುವ ಪ್ರದೇಶದಲ್ಲಿ ಮೂಲಭೂತ ಸೌಕರ್ಯಕ್ಕೆ (ನೀರು ಮತ್ತು ವಿದ್ಯುತ್) ಇರುವ ಅವಕಾಶದ ಬಗ್ಗೆ ದೃಢಪಡಿಸಿಕೊಳ್ಳುವುದು.
4. ಅರ್ಜಿದಾರರ ಆರ್ಥಿಕ ಸದೃಢತೆಯ ಬಗ್ಗೆ ಮತ್ತು ಸದರಿಯವರು ತಾಂತ್ರಿಕ ಜ್ಞಾನ ಹೊಂದಿರುವ/ಯಶಸ್ವಿ ಉದ್ಯಮಿದಾರರೇ ಎನ್ನುವುದನ್ನು ದೃಢಪಡಿಸಿಕೊಳ್ಳುವುದು.
5. ಸುತ್ತಮುತ್ತಲಿನ ಪ್ರದೇಶದಲ್ಲಿ ದ್ವಿತಳಿ ಸಂಕರಣ ಗೂಡಿನ ಉತ್ಪಾದನೆ ಮತ್ತು ಲಭ್ಯತೆಯ ಕುರಿತು ಖಾತ್ರಿಪಡಿಸಿಕೊಳ್ಳುವುದು.
6. ಒಂದು ವೇಳೆ ಅರ್ಜಿದಾರರು ಬಾಡಿಗೆ/ಲೀಸ್ ಮೇರೆಗೆ ಪಡೆದ ನಿವೇಶನ/ಆಸ್ತಿಯಲ್ಲಿ ಘಟಕ ಸ್ಥಾಪನೆಯನ್ನು ಇಚ್ಛಿಸಿದ್ದಲ್ಲಿ ಅಂತಹ ಪ್ರಕರಣಗಳನ್ನು ಕಾರ್ಯಕ್ರಮದ ಸವಲತ್ತಿಗೆ ಶಿಫಾರಸ್ಸು ಮಾಡಬಾರದು.

**2021-22ನೇ ಸಾಲಿನಲ್ಲಿ ರೇಷ್ಮೆ ಅಭಿವೃದ್ಧಿ ಯೋಜನೆ ಯಡಿ ಅನುಷ್ಠಾನಗೊಳ್ಳುವ ಕಾರ್ಯಕ್ರಮಗಳು  
ಸ್ವಯಂಚಾಲಿತ ರೀಲಿಂಗ್ ಯಂತ್ರೋಪಕರಣ (ಎಆರ್‌ಎಂ) ಗಳ ಅಳವಡಿಕೆಗೆ ಸಹಾಯಧನ  
ನಮೂನೆ-1 : ಫಲಾನುಭವಿ ಅರ್ಜಿ**

ಅರ್ಜಿದಾರರ  
ಭಾವ ಚಿತ್ರ

**ಘಟಕ: 400/200 ಕೊನೆಗಳು**

**ವರ್ಗ: ಸಾಮಾನ್ಯ**

ಕ್ರ.ಸಂ.	ಮಾಹಿತಿ	ವಿವರ	
1	ಫಲಾನುಭವಿ ಹೆಸರು		
2	ತಂದೆ/ಗಂಡನ ಹೆಸರು		
3	ಪೂರ್ಣ ಅಂಚೆ ವಿಳಾಸ		
4	ಮೊಬೈಲ್ ಸಂಖ್ಯೆ		
5	ವರ್ಗ	ವಿಕಲಚೇತನರು/ಮಹಿಳೆ/ಅಲ್ಪಸಂಖ್ಯಾತರು/ಇತರೆ	
6	ರೀಲಿಂಗ್ ರಹದಾರಿ ಸಂಖ್ಯೆ ( ಈ ಹಿಂದೆ ರೀಲರ್ ಆಗಿದ್ದಲ್ಲಿ) - ಪ್ರತಿ ಲಗತ್ತಿಸುವುದು		
7	ಆಧಾರ್ ಸಂಖ್ಯೆ - ಪ್ರತಿ ಲಗತ್ತಿಸುವುದು		
8	ಘಟಕ ಸ್ಥಾಪನೆಗಾಗಿ ಗುರುತಿಸಿರುವ ಕೈಗಾರಿಕಾ ಪ್ರದೇಶದ ವಿವರ ಅಥವಾ ಜಮೀನಿನ ವಿವರ	<b>ಕೈಗಾರಿಕಾ ಪ್ರದೇಶದ ವಿವರ</b>	<b>ಜಮೀನಿನ ವಿವರ</b>
		ಜಿಲ್ಲೆ:	ಜಿಲ್ಲೆ:
		ತಾಲ್ಲೂಕು:	ತಾಲ್ಲೂಕು:
		ಹೋಬಳಿ:	ಹೋಬಳಿ:
		ಗ್ರಾಮ:	ಗ್ರಾಮ:
		ಕೈಗಾರಿಕಾ ಪ್ರದೇಶ:	ಖಾತೆ ಸಂ:
		ಸರ್ವೆ ಸಂ:	ವಿಸ್ತೀರ್ಣ:
		ಪ್ಲಾಟ್ ಸಂ. ಮತ್ತು ವಿಸ್ತೀರ್ಣ:	ಉದ್ದೇಶಿತ ಶೆಡ್ ವಿಸ್ತೀರ್ಣ:
9	ನೀರಿನ ಸೌಕರ್ಯ ಮತ್ತು ಲಭ್ಯತೆ		
10	ವಿದ್ಯುತ್ ಸಂಪರ್ಕಕ್ಕೆ ಇರುವ ಅವಕಾಶ		
11	ಹಾಲಿ ಹೊಂದಿರುವ ರೀಲಿಂಗ್ ಘಟಕ		



12	ರೇಷ್ಮೆ ನೂಲು ಬಿಚ್ಚಾಣಿಕೆಯಲ್ಲಿನ ಅನುಭವ/ ಉದ್ದಿಮೆದಾರರಾಗಿ ಅನುಭವ	_____ ವರ್ಷ
13	ಈ ಹಿಂದೆ ಕುಟುಂಬದ ಸದಸ್ಯರಲ್ಲಿ ಯಾರಾದರು ಕಾರ್ಯಕ್ರಮದ ಸೌಲಭ್ಯ ಪಡೆದಿರುತ್ತಾರೆಯೇ? ಹೌದಾದರೆ, ಯಾರ ಹೆಸರಿನಲ್ಲಿ ಮತ್ತು ಯಾವ ವರ್ಷ? - ಪಡಿತರ ಚೀಟಿಯ ಪ್ರತಿ ಲಗತ್ತಿಸುವುದು	
14	ಎಸ್‌ಪಿವಿ (Special Purpose Vehicle) ಮಾದರಿಯಲ್ಲಿ ಘಟಕ ಸ್ಥಾಪನೆಯನ್ನು ಇಚ್ಛಿಸಿರುತ್ತೀರಾ? ಹೌದಾದರೆ ಸಂಕ್ಷಿಪ್ತ ವಿವರ	

\_\_\_\_\_ ಕೊನೆಗಳ ಸ್ವಯಂಚಾಲಿತ ನೂಲು ಬಿಚ್ಚಾಣಿಕೆ ಘಟಕ ಸ್ಥಾಪನೆಗಾಗಿ ಸಹಾಯಧನ ಕೋರಿ ಅರ್ಜಿಯಲ್ಲಿನ ಮಾಹಿತಿಗೆ ಒದಗಿಸಿರುವ ವಿವರಗಳು ಮತ್ತು ದಾಖಲಾತಿಗಳು ನಿಖರವಾಗಿದೆಯೆಂದು ಪ್ರಮಾಣ ಮಾಡುತ್ತೇನೆ.

**ಸ್ಥಳ:**

**ದಿನಾಂಕ:**

**ಫಲಾನುಭವಿ/ಅರ್ಜಿದಾರರ ಸಹಿ**

ಅರ್ಜಿಯಲ್ಲಿನ ವಿವರಗಳನ್ನು ಪರಿಶೀಲಿಸಿದೆ. ಅರ್ಜಿದಾರರು \_\_\_\_\_ ಕೊನೆಗಳ ಸ್ವಯಂಚಾಲಿತ ನೂಲು ಬಿಚ್ಚಾಣಿಕೆ ಘಟಕ ಸ್ಥಾಪನೆಗಾಗಿ ಒದಗಿಸಿರುವ ವಿವರಗಳು ಮತ್ತು ದಾಖಲಾತಿಗಳನ್ವಯ ಫಲಾನುಭವಿಯಾಗಿ ಪರಿಗಣಿಸಬಹುದಾಗಿರುತ್ತದೆ.

**ಅಥವಾ**

ಈ ಕೆಳಕಂಡ ಕಾರಣಗಳಿಂದ \_\_\_\_\_ ಕೊನೆಗಳ ಸ್ವಯಂಚಾಲಿತ ನೂಲು ಬಿಚ್ಚಾಣಿಕೆ ಘಟಕ ಸ್ಥಾಪನೆಗಾಗಿ ಸದರಿಯವರ ಅರ್ಜಿಯನ್ನು ಆಯ್ಕೆ ಸಮಿತಿಗೆ ಶಿಫಾರಸ್ಸು ಮಾಡಲು ಸಾಧ್ಯವಿರುವುದಿಲ್ಲ.

- 1.
- 2.

ರೇಷ್ಮೆ ವಿಸ್ತರಣಾಧಿಕಾರಿಗಳು  
ತಾಂತ್ರಿಕ ಸೇವಾ ಕೇಂದ್ರ (ರೀಲಿಂಗ್)  
(ಕಛೇರಿ ಮೊಹರಿನೊಂದಿಗೆ)

ರೇಷ್ಮೆ ಸಹಾಯಕ ನಿರ್ದೇಶಕರು  
ಗೂಡಿನ ನಂತರದ ಚಟುವಟಿಕೆ  
(ಕಛೇರಿ ಮೊಹರಿನೊಂದಿಗೆ)

ನಮೂನೆ-2 : ಮಹಜರ್

ದಿನಾಂಕ:\_\_\_\_\_ ರಂದು \_\_\_\_\_ ಸಮಯದಲ್ಲಿ ಶ್ರೀ/ಶ್ರೀಮತಿ \_\_\_\_\_  
ರೇಷ್ಮೆ ವಿಸ್ತರಣಾಧಿಕಾರಿ/ಉಸ್ತುವಾರಿ ಅಧಿಕಾರಿ, ತಾಂತ್ರಿಕ ಸೇವಾ ಕೇಂದ್ರ (ರೀಲಿಂಗ್) \_\_\_\_\_/  
ರೇಷ್ಮೆ ಸಹಾಯಕ ನಿರ್ದೇಶಕರು, ಗೂಡಿನ ನಂತರದ ಚಟುವಟಿಕೆ, \_\_\_\_\_ ಆದ ನಾನು  
ಕಛೇರಿ ಸಿಬ್ಬಂದಿಯಾದ ಶ್ರೀ/ಶ್ರೀಮತಿ \_\_\_\_\_, \_\_\_\_\_ ರವರೊಂದಿಗೆ  
\_\_\_\_\_ ಜಿಲ್ಲೆ, \_\_\_\_\_ ತಾಲ್ಲೂಕು, \_\_\_\_\_ ಹೋಬಳಿ,  
\_\_\_\_\_ ಗ್ರಾಮದ ಅರ್ಜಿದಾರರಾದ ಶ್ರೀ/ಶ್ರೀಮತಿ \_\_\_\_\_ ಬಿನ್/ಕೋಂ  
\_\_\_\_\_ ರವರು \_\_\_\_\_ ಕೊನೆಗಳ ಸ್ವಯಂಚಾಲಿತ ನೂಲು ಬಿಚ್ಚಾಣಿಕೆ ಘಟಕ  
ಸ್ಥಾಪನೆಗಾಗಿ ಗುರುತಿಸಿರುವ \_\_\_\_\_ ತಾಲ್ಲೂಕು, \_\_\_\_\_ ಹೋಬಳಿ,  
\_\_\_\_\_ ಗ್ರಾಮದ ಖಾತೆ/ಸರ್ವೆ ಸಂಖ್ಯೆ \_\_\_\_\_ ರ \_\_\_\_\_ ವಿಸ್ತೀರ್ಣದ  
ಜಮೀನನ್ನು/ಕೈಗಾರಿಕಾ ಪ್ರದೇಶದ ಪ್ಲಾಟ್ ಅನ್ನು ಅವರ ಅನುಮತಿಯ ಮೇರೆಗೆ ಮತ್ತು ಸಾಕ್ಷಿದಾರರಾದ  
ಶ್ರೀ/ಶ್ರೀಮತಿ \_\_\_\_\_ ಮತ್ತು ಶ್ರೀ/ಶ್ರೀಮತಿ \_\_\_\_\_ ರವರುಗಳ  
ಉಪಸ್ಥಿತಿಯಲ್ಲಿ ಮಹಜರ್ ನಡೆಸಿದ್ದು, ಕೆಳಕಂಡ ಮೂಲಭೂತ ಸೌಕರ್ಯಗಳ ಅವಕಾಶವು ಕಂಡುಬಂದಿರುತ್ತದೆ.

1. ನೀರಿನ ಸೌಕರ್ಯ ಮತ್ತು ಲಭ್ಯತೆ:
2. ವಿದ್ಯುತ್ ಸಂಪರ್ಕಕ್ಕೆ ಇರುವ ಅವಕಾಶ:
3. ಇತರೆ:

ಶ್ರೀ/ಶ್ರೀಮತಿ \_\_\_\_\_ ಬಿನ್/ಕೋಂ \_\_\_\_\_  
\_\_\_\_\_ (ಗ್ರಾಮ) ರವರು ಪ್ರಥಮ ಬಾರಿಗೆ ಅರ್ಜಿ ಸಲ್ಲಿಸಿದ್ದು, ಈ ಹಿಂದೆ ಇವರ ಕುಟುಂಬದ  
ಸದಸ್ಯರಲ್ಲಿ ಯಾರಿಗೂ ಈ ಸವಲತ್ತನ್ನು ಒದಗಿಸಿರದ ಬಗ್ಗೆ ದೃಢಪಟ್ಟಿರುತ್ತದೆ. \_\_\_\_\_ ಕೊನೆಗಳ  
ಸ್ವಯಂಚಾಲಿತ ನೂಲು ಬಿಚ್ಚಾಣಿಕೆ ಘಟಕ ಸ್ಥಾಪನೆಗಾಗಿ ಸದರಿಯವರ ಅರ್ಜಿಯನ್ನು ಆಯ್ಕೆ ಸಮಿತಿಗೆ  
ಶಿಫಾರಸ್ಸು ಮಾಡಲು ಪರಿಗಣಿಸಬಹುದಾಗಿರುತ್ತದೆ.

ಸಾಕ್ಷಿಗಳ ಸಹಿ (ಹೆಸರು, ವಿಳಾಸ ಮತ್ತು ಮೊಬೈಲ್ ಸಂಖ್ಯೆಯೊಂದಿಗೆ):

- 1.
- 2.

ಸ್ಥಳ:

ನನ್ನ ಸಮಕ್ಷಮದಲ್ಲಿ

ದಿನಾಂಕ:

ಮಹಜರ್ ಅಧಿಕಾರಿ  
(ಕಛೇರಿ ಮೊಹರಿನೊಂದಿಗೆ)

ಅರ್ಜಿಯಲ್ಲಿನ ವಿವರಗಳು ಮತ್ತು ಮಹಜರ್ ನಲ್ಲಿ ದೃಢಪಟ್ಟಿರುವಂತೆ, ಶ್ರೀ/ಶ್ರೀಮತಿ \_\_\_\_\_  
\_\_\_\_\_ ಬಿನ್/ಕೋಂ \_\_\_\_\_, (ಸ್ಥಳ) \_\_\_\_\_  
ರವರು \_\_\_\_\_ ಕೊನೆಗಳ ಸ್ವಯಂಚಾಲಿತ ನೂಲು ಬಿಚ್ಚಾಣಿಕೆ ಘಟಕ ಸ್ಥಾಪನೆಗಾಗಿ ಸಲ್ಲಿಸಿರುವ  
ಅರ್ಜಿಯನ್ನು ಪರಿಗಣಿಸಲು ಆಯ್ಕೆ ಸಮಿತಿಗೆ ಶಿಫಾರಸ್ಸು ಮಾಡಿದೆ.

ರೇಷ್ಮೆ ವಿಸ್ತರಣಾಧಿಕಾರಿಗಳು  
ತಾಂತ್ರಿಕ ಸೇವಾ ಕೇಂದ್ರ (ರೀಲಿಂಗ್)  
(ಕಛೇರಿ ಮೊಹರಿನೊಂದಿಗೆ)

ರೇಷ್ಮೆ ಸಹಾಯಕ ನಿರ್ದೇಶಕರು  
ಗೂಡಿನ ನಂತರದ ಚಟುವಟಿಕೆ  
(ಕಛೇರಿ ಮೊಹರಿನೊಂದಿಗೆ)

ಮೇಲಾಧಿಕಾರಿಗಳ ಶಿಫಾರಸ್ಸು

ಶ್ರೀ/ಶ್ರೀಮತಿ \_\_\_\_\_ ಬಿನ್/ಕೋಂ \_\_\_\_\_  
(ಸ್ಥಳ) \_\_\_\_\_ ರವರು \_\_\_\_\_ ಕೊನೆಗಳ ಸ್ವಯಂಚಾಲಿತ ನೂಲು ಬಿಚ್ಚಾಣಿಕೆ  
ಘಟಕ ಸ್ಥಾಪನೆಗಾಗಿ ಗುರುತಿಸಿರುವ \_\_\_\_\_ ತಾಲ್ಲೂಕು, \_\_\_\_\_  
ಹೋಬಳಿ, \_\_\_\_\_ ಗ್ರಾಮದ ಖಾತೆ/ಸರ್ವೆ ಸಂಖ್ಯೆ \_\_\_\_\_ ರ \_\_\_\_\_  
ವಿಸ್ತೀರ್ಣದ ಜಮೀನನ್ನು/ಕೈಗಾರಿಕಾ ಪ್ರದೇಶದ ಪ್ಲಾಟ್ ಅನ್ನು ದಿನಾಂಕ: \_\_\_\_\_ ರಂದು  
ಪರಿವೀಕ್ಷಿಸಿದೆ. ಅರ್ಜಿದಾರರು ರೇಷ್ಮೆ ನೂಲು ಬಿಚ್ಚಾಣಿಕೆದಾರ/ಉದ್ದಿಮೆದಾರ ರಾಗಿದ್ದು, ಘಟಕ ಸ್ಥಾಪನೆಗೆ  
ಗುರುತಿಸಿರುವ ಜಮೀನು/ಪ್ಲಾಟ್ ಅವರ ಹೆಸರಿನಲ್ಲಿ ಇರುತ್ತದೆ. ಸದರಿಯವರು ಆರ್ಥಿಕವಾಗಿ ಸದೃಢರಾಗಿರುತ್ತಾರೆ  
ಮತ್ತು ತಾಂತ್ರಿಕ ಜ್ಞಾನವುಳ್ಳವರಾಗಿರುತ್ತಾರೆ. \_\_\_\_\_ ಕೊನೆಗಳ ಸ್ವಯಂಚಾಲಿತ ನೂಲು ಬಿಚ್ಚಾಣಿಕೆ ಘಟಕ  
ಸ್ಥಾಪನೆಗಾಗಿ ಸಲ್ಲಿಸಿರುವ ಇವರ ಅರ್ಜಿಯನ್ನು ಪರಿಗಣಿಸಲು ಆಯ್ಕೆ ಸಮಿತಿಗೆ ಶಿಫಾರಸ್ಸು ಮಾಡಿದೆ.

ರೇಷ್ಮೆ ಉಪ ನಿರ್ದೇಶಕರು  
ರೇಷ್ಮೆ ಗೂಡು ಮಾರುಕಟ್ಟೆ/  
\_\_\_\_\_ ಜಿಲ್ಲಾ ಪಂಚಾಯತ್  
(ಕಛೇರಿ ಮೊಹರಿನೊಂದಿಗೆ)

ಶ್ರೀ/ಶ್ರೀಮತಿ \_\_\_\_\_ ಬಿನ್/ಕೋಂ \_\_\_\_\_  
(ಸ್ಥಳ) \_\_\_\_\_ ರವರು \_\_\_\_\_ ಕೊನೆಗಳ ಸ್ವಯಂಚಾಲಿತ ನೂಲು ಬಿಚ್ಚಾಣಿಕೆ  
ಘಟಕ ಸ್ಥಾಪನೆಗಾಗಿ ಗುರುತಿಸಿರುವ \_\_\_\_\_ ತಾಲ್ಲೂಕು, \_\_\_\_\_  
ಹೋಬಳಿ, \_\_\_\_\_ ಗ್ರಾಮದ ಖಾತೆ/ಸರ್ವೆ ಸಂಖ್ಯೆ \_\_\_\_\_ ರ \_\_\_\_\_  
ವಿಸ್ತೀರ್ಣದ ಜಮೀನನ್ನು/ಕೈಗಾರಿಕಾ ಪ್ರದೇಶದ ಪ್ಲಾಟ್ ಅನ್ನು ದಿನಾಂಕ: \_\_\_\_\_ ರಂದು  
ಪರಿವೀಕ್ಷಿಸಿದೆ. ಅರ್ಜಿದಾರರಿಗೆ ಘಟಕ ಸ್ಥಾಪನೆಗೆ ಬೇಕಾದ ಮೂಲಭೂತ ಸೌಕರ್ಯ ಇರುತ್ತದೆ. \_\_\_\_\_  
ಕೊನೆಗಳ ಸ್ವಯಂಚಾಲಿತ ನೂಲು ಬಿಚ್ಚಾಣಿಕೆ ಘಟಕ ಸ್ಥಾಪನೆಗಾಗಿ ಸಲ್ಲಿಸಿರುವ ಇವರ ಅರ್ಜಿಯನ್ನು  
ಪರಿಗಣಿಸಲು ಆಯ್ಕೆ ಸಮಿತಿಗೆ ಶಿಫಾರಸ್ಸು ಮಾಡಿದೆ.

ರೇಷ್ಮೆ ಜಂಟಿ ನಿರ್ದೇಶಕರು  
\_\_\_\_\_ ವಿಭಾಗ  
(ಕಛೇರಿ ಮೊಹರಿನೊಂದಿಗೆ)

**ಅನುಬಂಧ-1**

2021-22 ನೇ ಸಾಲಿನ ರೇಷ್ಮೆ ಅಭಿವೃದ್ಧಿ ಯೋಜನೆ

**SUPPORT FOR ESTABLISHMENT OF 400 ENDS AUTOMATIC SILK REELING MACHINE (IMPORTED) - UNIT COST**

<b>Sl. No.</b>	<b>Items/Particulars</b>	<b>Unit/ Quantity (No)</b>	<b>Unit/ Indicative Price (Rs)</b>
1	Conveyor Hot air Drier with Hot air Generator-2000kg. capacity	1	20,22,360.00
2	Cocoon Sorting Machine	1	1,95,000.00
3	Cocoon Deflossing Machine	1	56,000.00
4	Vacum Permeation pre-treatment equipment	1	4,41,000.00
5	Conveyor Cocoon Cooking Machine (80 cages capacity)	1	9,00,000.00
6	Automatic Silk Reeling Machine 400 ends capacity with 02 mechanical brushing units	1	49,63,000.00
7	Automatic Reel Permeation chamber for 120 reels	1	2,95,000.00
8	Closed type re-reeling machine 40 window capacity	1	8,33,000.00
9	Accessories	1 set each	57,000.00
10	Tools	1 set each	70,960.00
11	Special tools	1 set each	35,480.00
12	Spare Parts for 02 years	2 set each	3,54,800.00
13	Bale Press	1	88,000.00
14	Skein Winder	1	5,322.00
15	Generator (50KVA capacity)*	1	5,20,000.00
16	Water Softening Plant 2500 litres/hour*	1	83,000.00
17	Pelade waste sheet making and Pupae separation machine	1	1,41,920.00
18	Hydro extractor (45 kg. capacity)	1	1,66,000.00
19	IBR Bioler (1000 kg. capacity)*	1	8,47,400.00
20	Reel carrier	4	53,930.00
21	Conditioning cabinet with Denier testing	1	78,056.00
	<b>Total</b>		<b>1,22,07,228.00</b>

**(Rupees One crore twenty two lakhs seven thousand two hundred twenty eight only)**

**\* To be procured indiginously**

**ಅನುಬಂಧ-2**

**2021-22 ನೇ ಸಾಲಿನ ರೇಷ್ಮೆ ಅಭಿವೃದ್ಧಿ ಯೋಜನೆ**

**SUPPORT FOR ESTABLISHMENT OF 200 ENDS AUTOMATIC SILK REELING MACHINE (IMPORTED) - UNIT COST**

<b>Sl. No.</b>	<b>Items/Particulars</b>	<b>Unit/ Quantity (No)</b>	<b>Unit/ Indicative Price (Rs)</b>
1	Conveyor Hot air Drier with Hot air Generator-1000kg. capacity	1	15,25,000.00
2	Cocoon Deflossing Machine	1	56,000.00
3	Vacum Permeation pre-treatment equipment for 200 ends ARM	1	3,50,000.00
4	Conveyor Cocoon Cooking Machine (80 cages capacity)	1	5,10,000.00
5	Automatic Silk Reeling Machine 200 ends capacity with a mechanical brushing unit	1	27,50,000.00
6	Automatic Reel Permeation chamber	1	2,20,000.00
7	Closed type re-reeling machine 20 window capacity	1	5,06,000.00
8	Total accessories and tools, special tools & spare parts suitable for 200 ends ARM	1 set each	3,77,500.00
9	Bale Press	1	88,000.00
10	Skein Winder	1	5,322.00
11	Generator (30KVA capacity)*	1	2,90,000.00
12	Water Softening Plant 1500 litres/hour*	1	65,000.00
13	Pelade waste sheet making and Pupae separation machine	1	1,41,920.00
14	Hydro extractor (10 kg. capacity)	1	75,000.00
15	IBR Bioler (500 kg. capacity)*	1	6,96,450.00
16	Reel carrier	2	26,965.00
	<b>Total</b>		<b>76,83,157.00</b>
<b>(Rupees Seventy six lakhs eighty three thousand one hundred fifty seven only)</b>			

**\* To be procured indiginously**

**ಕಾರ್ಯಕ್ರಮ : 6 - ಸ್ವಯಂಚಾಲಿತ ಡೂಪಿಯಾನ್ ರೀಲಿಂಗ್ ಯಂತ್ರೋಪಕರಣ ಅಳವಡಿಕೆಗೆ ಸಹಾಯಧನ**

ಕಳಪೆ ಗುಣಮಟ್ಟದ ರೇಷ್ಮೆ ಗೂಡಿನ ಮತ್ತು 'ಡಬ್ಬಲ್ ಕಕೂನ್ಸ್' ಬಳಕೆಯಿಂದ ರಫ್ತು ದರ್ಜೆ ಜವಳಿ ತಯಾರಿಕೆಗೆ ಬೇಕಾದ ಗುಣಮಟ್ಟದ ಡೂಪಿಯಾನ್ ರೇಷ್ಮೆಯ ಉತ್ಪಾದನೆಯನ್ನು ಪ್ರೋತ್ಸಾಹಿಸುವ ನಿಟ್ಟಿನಲ್ಲಿ ಸಾಗರೋತ್ತರ ಸ್ವಯಂಚಾಲಿತ ಡೂಪಿಯಾನ್ ರೀಲಿಂಗ್ ಯಂತ್ರೋಪಕರಣ (142 ಕೊನೆಗಳ ಎಆರ್‌ಎಂ) ಗಳ ಘಟಕ ಸ್ಥಾಪನೆಯನ್ನು ಉತ್ತೇಜಿಸುವುದು.

ಕಳಪೆ ಗುಣಮಟ್ಟದ ರೇಷ್ಮೆ ಗೂಡು ಮತ್ತು 'ಡಬ್ಬಲ್ ಕಕೂನ್ಸ್' ಗಳ ಬಳಕೆಯೊಂದಿಗೆ ಚರಕಾ ರೀಲಿಂಗ್ ಪದ್ಧತಿಯಲ್ಲಿ ಉತ್ಪಾದಿಸುವ ಡೂಪಿಯಾನ್ ರೇಷ್ಮೆಯು ಕೈಮಗ್ಗ ಜವಳಿ ತಯಾರಿಕೆಗೆ ಮಾತ್ರ ಸೂಕ್ತವಾಗಿರುತ್ತದೆ. ಆದರೆ, ಸ್ವಯಂಚಾಲಿತ ಡೂಪಿಯಾನ್ ರೀಲಿಂಗ್ ಯಂತ್ರೋಪಕರಣ (142 ಕೊನೆಗಳ ಎಆರ್‌ಎಂ) ಅಳವಡಿಕೆಯೊಂದಿಗೆ ಇಂತಹ ಕಳಪೆ ಗುಣಮಟ್ಟದ ರೇಷ್ಮೆ ಗೂಡು ಮತ್ತು 'ಡಬ್ಬಲ್ ಕಕೂನ್ಸ್' ಗಳಿಂದ ರಫ್ತು ದರ್ಜೆ ಜವಳಿ ತಯಾರಿಕೆಗೆ ಬೇಕಾದ ಗುಣಮಟ್ಟದ ಡೂಪಿಯಾನ್ ರೇಷ್ಮೆ ಉತ್ಪಾದಿಸುವುದರೊಂದಿಗೆ ಕಳಪೆ ಗುಣಮಟ್ಟದ ರೇಷ್ಮೆ ಗೂಡು ಮತ್ತು 'ಡಬ್ಬಲ್ ಕಕೂನ್ಸ್' ಗಳ ಮೌಲ್ಯ ವರ್ಧನೆಗೆ ಸಹಕಾರಿಯಾಗುತ್ತದೆ. ಸಂಬಂಧ ಮೂಲಭೂತ ಸೌಕರ್ಯ ಹೊಂದಿರುವ, ಆರ್ಥಿಕವಾಗಿ ಸದೃಢರಾಗಿರುವ ವಿಶೇಷವಾಗಿ ರಾಜ್ಯದ ರೇಷ್ಮೆ ನೂಲು ಬಿಚ್ಚಾಣಿಕೆದಾರರಿಗೆ ಹಾಗೂ ಉದ್ದಿಮೆದಾರರಿಗೆ/ ಎಸ್‌ಪಿವಿ (Special Purpose Vehicle) ಮಾದರಿಯ ಗುಂಪಿಗೆ ನಿರ್ದಿಷ್ಟ ಮಾನದಂಡಗಳೊಂದಿಗೆ ಯಂತ್ರೋಪಕರಣವನ್ನು ಆಮದು ಮಾಡಿಕೊಂಡು ಘಟಕ ಸ್ಥಾಪನೆಯನ್ನು ಉತ್ತೇಜಿಸಲು ಕಾರ್ಯಕ್ರಮ ರೂಪಿತಗೊಂಡಿರುತ್ತದೆ. ಇಂತಹ ಘಟಕಗಳ ಸ್ಥಾಪನೆಯು ಹೆಚ್ಚಿನ ಬಂಡವಾಳದಿಂದ ಕೂಡಿದ್ದು, ಸರ್ಕಾರದ ಸಹಾಯಧನದ ಸೌಲಭ್ಯದೊಂದಿಗೆ ಯಂತ್ರೋಪಕರಣವನ್ನು ಖರೀದಿಸುವ ಮೂಲಕ ಘಟಕವನ್ನು ಸ್ಥಾಪಿಸಬಹುದಾಗಿರುತ್ತದೆ.

**ಘಟಕ ದರ ರೂ.38.697 ಲಕ್ಷಗಳು (ಅನುಬಂಧ), ಶೇ.75 ರ ಸಹಾಯಧನ ರೂ.29.022 ಲಕ್ಷಗಳು**

**ಕಾರ್ಯಕ್ರಮದ ಅರ್ಹತೆ/ಫಲಾನುಭವಿಯು ಅನುಸರಿಸಬೇಕಾದ ಮಾನದಂಡಗಳು:**

1. ರಾಜ್ಯದ ರೇಷ್ಮೆ ನೂಲು ಬಿಚ್ಚಾಣಿಕೆದಾರರು ಹಾಗೂ ನಿರ್ದಿಷ್ಟ ಮಾನದಂಡಗಳೊಂದಿಗೆ ಉದ್ದಿಮೆದಾರರು/ ಎಸ್‌ಪಿವಿ (Special Purpose Vehicle) ಮಾದರಿಯ ಗುಂಪುಗಳು ಮಾತ್ರ ಕಾರ್ಯಕ್ರಮದ ಸಹಾಯಧನದ ಸವಲತ್ತನ್ನು ಪಡೆಯಲು ಅರ್ಹರಿರುತ್ತಾರೆ.
2. ಒಂದು ಕುಟುಂಬದ ಪಡಿತರ ಚೀಟಿಯಲ್ಲಿರುವ ಒಬ್ಬ ಸದಸ್ಯರು ಮಾತ್ರ ಕಾರ್ಯಕ್ರಮದ ಸಹಾಯಧನದ ಸವಲತ್ತನ್ನು ಪಡೆಯಲು ಅರ್ಹರಿರುತ್ತಾರೆ. ಈ ಹಿಂದೆ ಕುಟುಂಬದ ಸದಸ್ಯರೊಬ್ಬರಿಗೆ ಈ ಸವಲತ್ತನ್ನು ಒದಗಿಸಿದ್ದಲ್ಲಿ ಅಂತಹ ಪ್ರಕರಣಗಳನ್ನು ಫಲಾನುಭವಿ ಆಯ್ಕೆಗೆ ಪರಿಗಣಿಸುವುದಿಲ್ಲ.
3. ಅರ್ಜಿದಾರರು (ರೇಷ್ಮೆ ನೂಲು ಬಿಚ್ಚಾಣಿಕೆದಾರರು/ಉದ್ದಿಮೆದಾರರು) ಅವರ ಹೆಸರಿನಲ್ಲಿ ಘಟಕ ಸ್ಥಾಪನೆಗೆ ಬೇಕಾದ ಜಮೀನನ್ನು ಹೊಂದಿರಬೇಕು. ಹೆಚ್ಚಿನ ಬಂಡವಾಳದಿಂದ ಕೂಡಿರುವುದರಿಂದ ಆರ್ಥಿಕವಾಗಿ ಸದೃಢರಾಗಿರಬೇಕು ಮತ್ತು ತಾಂತ್ರಿಕ ಜ್ಞಾನವುಳ್ಳವರಾಗಿರಬೇಕು.
4. ಎಸ್‌ಪಿವಿ (Special Purpose Vehicle) ಮಾದರಿಯಲ್ಲಿ ಗುಂಪಿನ ಸದಸ್ಯರಾಗಿ ರೈತರಿಗೆ/ರೇಷ್ಮೆ ಬೆಳೆಗಾರರಿಗೆ ಆದ್ಯತೆ ನೀಡುವುದು. ಒಬ್ಬ ಸದಸ್ಯರು ಶೇ.10 ಕ್ಕಿಂತ ಹೆಚ್ಚಿನ ಈಕ್ವಿಟಿ ಯನ್ನು ಹೊಂದಿರಬಾರದು.
5. 142 ಕೊನೆಗಳ ಸ್ವಯಂಚಾಲಿತ ಡೂಪಿಯಾನ್ ರೇಷ್ಮೆ ರೀಲಿಂಗ್ ಯಂತ್ರೋಪಕರಣ ಘಟಕ ಸ್ಥಾಪನೆಗೆ 7000 ಚದರ ಅಡಿಗಳ ರೀಲಿಂಗ್ ಶೆಡ್ ನಿರ್ಮಾಣದ ಅಗತ್ಯತೆ ಇರುತ್ತದೆ.

6. ಫಲಾನುಭವಿಗಳ ಆಯ್ಕೆಯನ್ನು ರಾಜ್ಯ ಹಾಗೂ ಕೇಂದ್ರ ರೇಷ್ಮೆ ಮಂಡಳಿಯ ಉನ್ನತ ಅಧಿಕಾರಿಗಳ/ ವಿಜ್ಞಾನಿಗಳನ್ನು ಒಳಗೊಂಡಂತೆ ರಚಿತ ಸಮಿತಿಯು ಅರ್ಜಿದಾರರ ಜೇಷ್ಠತೆ, ನೂಲು ಬಿಚ್ಚಾಣಿಕೆಯಲ್ಲಿನ/ ಉದ್ದಿಮೆದಾರರಾಗಿ ಅನುಭವ, ಹೊಂದಿರುವ ಮೂಲಭೂತ ಸೌಕರ್ಯ (ವಿಶೇಷವಾಗಿ ಜಮೀನು, ಕಟ್ಟಡ, ನೀರು ಮತ್ತು ವಿದ್ಯುತ್), ಇತರೆ ಮಾನದಂಡಗಳನ್ನು ಆಧ್ಯತೆಯನ್ನಾಗಿ ಪರಿಗಣನೆಗೆ ತೆಗೆದುಕೊಂಡು ನಿರ್ಣಯಿಸುತ್ತದೆ.
7. ಈ ಮೊದಲೇ ಸ್ವಯಂಚಾಲಿತ ರೇಷ್ಮೆ ರೀಲಿಂಗ್ ಯಂತ್ರೋಪಕರಣ ಘಟಕ ಸ್ಥಾಪಿಸಿರುವ ಅರ್ಜಿದಾರರು ಅಗತ್ಯ ಉಪಕರಣಗಳಾದ conveyor hot air drier, conveyor cooking, Boiler, generator etc. ಇವುಗಳನ್ನು ಹೊಂದಿರುವ ಕಾರಣ ಅಂತಹ ಅರ್ಜಿಗಳಿಗೆ ಆಧ್ಯತೆ ನೀಡಲಾಗುವುದು.
8. ಈ ರೀತಿ ಆಯ್ಕೆಗೊಂಡ ಫಲಾನುಭವಿಯು ಸ್ವಯಂಚಾಲಿತ ಡೂಪಿಯಾನ್ ರೀಲಿಂಗ್ ಯಂತ್ರೋಪಕರಣ ಖರೀದಿ ಉದ್ದೇಶಕ್ಕಾಗಿಯೇ ತಾವೇ ಆಯ್ಕೆ ಮಾಡಿಕೊಂಡ ರಾಷ್ಟ್ರೀಕೃತ ಬ್ಯಾಂಕ್ ಒಂದರಲ್ಲಿ ESCROW ಖಾತೆಯೊಂದನ್ನು ತೆರೆದು ತನ್ನ ಪಾಲಿನ (ಘಟಕ ದರದ ಶೇ.25 ರ) ಹಣವನ್ನು ಜಮೆ ಮಾಡಬೇಕು. ಫಲಾನುಭವಿ ಪಾಲು ಜಮೆಯಾಗಿರುವುದರ ಬಗ್ಗೆ ಸಂಬಂಧಪಟ್ಟ ಬ್ಯಾಂಕ್ ವ್ಯವಸ್ಥಾಪಕರು ಖಚಿತಪಡಿಸಿದ ನಂತರವೇ ಸರ್ಕಾರದ ಸಹಾಯಧನವನ್ನು ಮಂಜೂರು ಮಾಡಲಾಗುವುದು.
9. ಫಲಾನುಭವಿಯು ಸಾಗರೋತ್ತರ ಸ್ವಯಂಚಾಲಿತ ಡೂಪಿಯಾನ್ ರೀಲಿಂಗ್ ಯಂತ್ರೋಪಕರಣವನ್ನು ಅಧಿಕೃತವಾಗಿ ಗುರುತಿಸಿರುವ ತಯಾರಕರಿಂದ ಆಮದು ಮಾಡಿಕೊಳ್ಳತಕ್ಕದ್ದು. ಇದರ ಹಣ ಪಾವತಿಗೆ FLC (Foreign Letter of Credit) ಮುಖೇನ ಅನುಮತಿಸಲಾಗುವುದು.
10. ನಿಗದಿತ ಅವಧಿ (12 ತಿಂಗಳು) ಯೊಳಗೆ ಘಟಕ ಸ್ಥಾಪನೆ ಮಾಡುವುದಾಗಿ ರಾಜ್ಯ ರೇಷ್ಮೆ ಇಲಾಖೆ (ದ್ವಿಪಕ್ಷೀಯ) ಅಥವಾ ರಾಜ್ಯ ಮತ್ತು ಕೇಂದ್ರ ರೇಷ್ಮೆ ಮಂಡಳಿ (ತ್ರಿಪಕ್ಷೀಯ) ನಡುವೆ ಒಪ್ಪಂದವನ್ನು ಮಾಡಿಕೊಳ್ಳಬೇಕು. ಒಂದು ವೇಳೆ ನಿಗದಿತ ಅವಧಿಯೊಳಗೆ ಸ್ವಯಂಚಾಲಿತ ಡೂಪಿಯಾನ್ ರೀಲಿಂಗ್ ಯಂತ್ರೋಪಕರಣದ ಆಮದು ಮತ್ತು ಸ್ಥಾಪನೆಯ ಪ್ರಕ್ರಿಯೆಯನ್ನು ಸಂಪೂರ್ಣಗೊಳಿಸಲು ವಿಫಲರಾದಲ್ಲಿ ಸರ್ಕಾರದ ಸಹಾಯಧನವನ್ನು ವಾರ್ಷಿಕ ಶೇ.10 ರ ಬಡ್ಡಿಯೊಂದಿಗೆ ಹಿಂಪಡೆಯುವ ಷರತ್ತಿಗೆ ಫಲಾನುಭವಿಯು ಒಳಪಟ್ಟಿರುತ್ತಾರೆ.
11. ಘಟಕ ಸ್ಥಾಪನೆಗೆ ಅವಶ್ಯವಾದ ತಾಂತ್ರಿಕ ಸಲಹೆಗಳನ್ನು ರಾಜ್ಯ ಮತ್ತು ಕೇಂದ್ರ ರೇಷ್ಮೆ ಮಂಡಳಿಯ ಅಧಿಕಾರಿಗಳಿಂದ/ವಿಜ್ಞಾನಿಗಳಿಂದ ಕಾಲಕಾಲಕ್ಕೆ ಪಡೆಯಬಹುದಾಗಿರುತ್ತದೆ.
12. ಯಂತ್ರೋಪಕರಣದ ಸಂಪೂರ್ಣ (ಅನುಬಂಧ) ಸ್ಥಾಪನೆಯ ನಂತರವೇ ರಾಜ್ಯ ಮತ್ತು ಕೇಂದ್ರ ರೇಷ್ಮೆ ಮಂಡಳಿಯ ಅಧಿಕಾರಿಗಳಿಂದ/ವಿಜ್ಞಾನಿಗಳಿಂದ ಘಟಕ ಸ್ಥಾಪನೆಯ ಪರಿವೀಕ್ಷಣೆ ಕೈಗೊಳ್ಳಲಾಗುವುದು. ಪರಿವೀಕ್ಷಣೆ ವರದಿಯಲ್ಲಿ ಯಾವುದೇ ನ್ಯೂನತೆಗಳು ಇಲ್ಲದಿರುವುದು ಖಾತ್ರಿಯಾದ ನಂತರವೇ ರೀಲಿಂಗ್ ರಹದಾರಿ ನೀಡಲಾಗುವುದು ಮತ್ತು ಫಲಾನುಭವಿಯನ್ನು ಮುಂದಿನ ಸರ್ಕಾರದ ಸೌಲಭ್ಯಗಳಿಗೆ ಪರಿಗಣಿಸಲಾಗುವುದು.
13. ಇಲಾಖೆಯಿಂದ ನೀಡಿರುವ ವಿತೀಯ ಪ್ರಾಧಿಕಾರದನ್ವಯ ಸಹಾಯಧನ ಮಂಜೂರಾತಿಗೆ ಕ್ರಮವಹಿಸುವುದು.

**ಇಲಾಖೆ ಅಧಿಕಾರಿಗಳು ಸಮುಚಿತ ಮಾರ್ಗದಲ್ಲಿ ಅನುಸರಿಸಬೇಕಾದ ಕ್ರಮಗಳು:**

ರೇಷ್ಮೆ ವಿಸ್ತರಣಾಧಿಕಾರಿಗಳು/ಉಸ್ತುವಾರಿ ಅಧಿಕಾರಿಗಳು, ತಾಂತ್ರಿಕ ಸೇವಾ ಕೇಂದ್ರ (ರೀಲಿಂಗ್)/ ಗೂಡಿನ ನಂತರದ ಚಟುವಟಿಕೆ ಅಧಿಕಾರಿಗಳು ಫಲಾನುಭವಿಯು ದಾಖಲಾತಿಗಳೊಂದಿಗೆ ನಮೂನೆ-1 ರಲ್ಲಿ ಸಲ್ಲಿಸಿದ ಮಾಹಿತಿಯನ್ನು (ಪ್ರಸ್ತಾವನೆ) ಪರಿಶೀಲಿಸುವುದು. ಅದರಂತೆ, ಮಾಹಿತಿಯನ್ನು



ನಮೂನೆ-2 ರಲ್ಲಿ ಮಹಜರ್‌ನೊಂದಿಗೆ ದೃಢೀಕರಿಸುವುದು ಮತ್ತು ಎಲ್ಲ ದಾಖಲಾತಿಗಳೊಂದಿಗೆ ಪ್ರಸ್ತಾವನೆಯನ್ನು ಮೇಲಾಧಿಕಾರಿಗಳಿಗೆ ಶಿಫಾರಸ್ಸು ಮಾಡುವುದು. ಮೇಲಾಧಿಕಾರಿಗಳು (ರೇಷ್ಮೆ ಉಪ ನಿರ್ದೇಶಕರು/ರೇಷ್ಮೆ ಜಂಟಿ ನಿರ್ದೇಶಕರು) ಸ್ಥಳ ಪರಿಶೀಲನೆ ನಡೆಸಿ ಅರ್ಜಿದಾರರ ಅರ್ಹತೆಯನ್ನು ಮೇಲ್ಕಂಡ ಮಾನದಂಡಗಳ ಅನ್ವಯ ದೃಢೀಕರಿಸಿ ಆಯ್ಕೆ ಸಮಿತಿಯ ನಿರ್ಣಯಕ್ಕೆ ಶಿಫಾರಸ್ಸು ಮಾಡುವುದು.

**ಸ್ಥಳ ಪರಿಶೀಲನೆ ಸಮಯದಲ್ಲಿ ಪ್ರಮುಖವಾಗಿ ಗಮನಿಸಬೇಕಾದ ಮತ್ತು ದೃಢಪಡಿಸಿಕೊಳ್ಳಬೇಕಾದ ಅಂಶಗಳು:**

1. ಕುಟುಂಬದ ಇತರೆ ಸದಸ್ಯರಾರು ಕಾರ್ಯಕ್ರಮದ ಸವಲತ್ತನ್ನು ಪಡೆದಿರಬಾರದು.
2. ಘಟಕ ಸ್ಥಾಪನೆಗೆ ಗುರುತಿಸಿರುವ ನಿವೇಶನ/ಆಸ್ತಿಯು ಫಲಾನುಭವಿ ಹೆಸರಿನಲ್ಲಿ ಇರಬೇಕು ಹಾಗೂ ಸಂಬಂಧಪಟ್ಟಂತೆ ಖಾತೆ ಹೊಂದಿರಬೇಕು.
3. ಘಟಕ ಸ್ಥಾಪನೆಗೆ ಗುರುತಿಸಿರುವ ಪ್ರದೇಶದಲ್ಲಿ ಮೂಲಭೂತ ಸೌಕರ್ಯಕ್ಕೆ (ನೀರು ಮತ್ತು ವಿದ್ಯುತ್) ಇರುವ ಅವಕಾಶದ ಬಗ್ಗೆ ದೃಢಪಡಿಸಿಕೊಳ್ಳುವುದು.
4. ಅರ್ಜಿದಾರರ ಆರ್ಥಿಕ ಸದೃಢತೆಯ ಬಗ್ಗೆ ಮತ್ತು ಸದರಿಯವರು ತಾಂತ್ರಿಕ ಜ್ಞಾನ ಹೊಂದಿರುವ/ಯಶಸ್ವಿ ಉದ್ಯಮಿದಾರರೇ ಎನ್ನುವುದನ್ನು ದೃಢಪಡಿಸಿಕೊಳ್ಳುವುದು.
5. ಸುತ್ತಮುತ್ತಲಿನ ಪ್ರದೇಶದಲ್ಲಿ ಗೂಡಿನ ಲಭ್ಯತೆಯ ಕುರಿತು ಖಾತ್ರಿಪಡಿಸಿಕೊಳ್ಳುವುದು.
6. ಒಂದು ವೇಳೆ ಅರ್ಜಿದಾರರು ಬಾಡಿಗೆ/ಲೀಸ್ ಮೇರೆಗೆ ಪಡೆದ ನಿವೇಶನ/ಆಸ್ತಿಯಲ್ಲಿ ಘಟಕ ಸ್ಥಾಪನೆಯನ್ನು ಇಚ್ಛಿಸಿದ್ದಲ್ಲಿ ಅಂತಹ ಪ್ರಕರಣಗಳನ್ನು ಕಾರ್ಯಕ್ರಮದ ಸವಲತ್ತಿಗೆ ಶಿಫಾರಸ್ಸು ಮಾಡಬಾರದು.

**2021-22ನೇ ಸಾಲಿನಲ್ಲಿ ರೇಷ್ಮೆ ಅಭಿವೃದ್ಧಿ ಯೋಜನೆ ಯಡಿ ಅನುಷ್ಠಾನಗೊಳ್ಳುವ ಕಾರ್ಯಕ್ರಮಗಳು  
ಸ್ವಯಂಚಾಲಿತ ಡೂಪಿಯಾನ್ ರೀಲಿಂಗ್ ಯಂತ್ರೋಪಕರಣ ಅಳವಡಿಕೆಗೆ ಸಹಾಯಧನ  
ನಮೂನೆ-1 : ಫಲಾನುಭವಿ ಅರ್ಜಿ**

ಅರ್ಜಿದಾರರ  
ಭಾವ ಚಿತ್ರ

**ಘಟಕ: 142 ಕೊನೆಗಳ ಎಆರ್‌ಎಂ**

**ವರ್ಗ: ಸಾಮಾನ್ಯ**

ಕ್ರ.ಸಂ.	ಮಾಹಿತಿ	ವಿವರ	
1	ಫಲಾನುಭವಿ ಹೆಸರು		
2	ತಂದೆ/ಗಂಡನ ಹೆಸರು		
3	ಪೂರ್ಣ ಅಂಚೆ ವಿಳಾಸ		
4	ಮೊಬೈಲ್ ಸಂಖ್ಯೆ		
5	ವರ್ಗ	ವಿಕಲಚೇತನರು/ಮಹಿಳೆ/ಅಲ್ಪಸಂಖ್ಯಾತರು/ಇತರೆ	
6	ರೀಲಿಂಗ್ ರಹದಾರಿ ಸಂಖ್ಯೆ ( ಈ ಹಿಂದೆ ರೀಲರ್ ಆಗಿದ್ದಲ್ಲಿ) - ಪ್ರತಿ ಲಗತ್ತಿಸುವುದು		
7	ಆಧಾರ್ ಸಂಖ್ಯೆ - ಪ್ರತಿ ಲಗತ್ತಿಸುವುದು		
8	ಘಟಕ ಸ್ಥಾಪನೆಗಾಗಿ ಗುರುತಿಸಿರುವ ಕೈಗಾರಿಕಾ ಪ್ರದೇಶದ ವಿವರ ಅಥವಾ ಜಮೀನಿನ ವಿವರ	<b>ಕೈಗಾರಿಕಾ ಪ್ರದೇಶದ ವಿವರ</b>	<b>ಜಮೀನಿನ ವಿವರ</b>
		ಜಿಲ್ಲೆ:	ಜಿಲ್ಲೆ:
		ತಾಲ್ಲೂಕು:	ತಾಲ್ಲೂಕು:
		ಹೋಬಳಿ:	ಹೋಬಳಿ:
		ಗ್ರಾಮ:	ಗ್ರಾಮ:
		ಕೈಗಾರಿಕಾ ಪ್ರದೇಶ:	ಖಾತೆ ಸಂ:
		ಸರ್ವೆ ಸಂ:	ವಿಸ್ತೀರ್ಣ:
		ಪ್ಲಾಟ್ ಸಂ. ಮತ್ತು ವಿಸ್ತೀರ್ಣ:	ಉದ್ದೇಶಿತ ಶೆಡ್ ವಿಸ್ತೀರ್ಣ:
9	ನೀರಿನ ಸೌಕರ್ಯ ಮತ್ತು ಲಭ್ಯತೆ		
10	ವಿದ್ಯುತ್ ಸಂಪರ್ಕಕ್ಕೆ ಇರುವ ಅವಕಾಶ		

11	ಹಾಲಿ ಹೊಂದಿರುವ ರೀಲಿಂಗ್ ಘಟಕ	
12	ರೇಷ್ಮೆ ನೂಲು ಬಿಚ್ಚಾಣಿಕೆಯಲ್ಲಿನ ಅನುಭವ/ ಉದ್ದಿಮೆದಾರರಾಗಿ ಅನುಭವ	_____ ವರ್ಷ
13	ಈ ಹಿಂದೆ ಕುಟುಂಬದ ಸದಸ್ಯರಲ್ಲಿ ಯಾರಾದರು ಕಾರ್ಯಕ್ರಮದ ಸೌಲಭ್ಯ ಪಡೆದಿರುತ್ತಾರೆಯೇ? ಹೌದಾದರೆ, ಯಾರ ಹೆಸರಿನಲ್ಲಿ ಮತ್ತು ಯಾವ ವರ್ಷ? - ಪಡಿತರ ಚೀಟಿಯ ಪ್ರತಿ ಲಗತ್ತಿಸುವುದು	
14	ಎಸ್‌ಪಿವಿ (Special Purpose Vehicle) ಮಾದರಿಯಲ್ಲಿ ಘಟಕ ಸ್ಥಾಪನೆಯನ್ನು ಇಚ್ಛಿಸಿರುತ್ತೀರ? ಹೌದಾದರೆ ಸಂಕ್ಷಿಪ್ತ ವಿವರ	

142 ಕೊನೆಗಳ ಸ್ವಯಂಚಾಲಿತ ಡೂಪಿಯಾನ್ ರೇಷ್ಮೆ ನೂಲು ಬಿಚ್ಚಾಣಿಕೆ ಘಟಕ ಸ್ಥಾಪನೆಗಾಗಿ ಸಹಾಯಧನ ಕೋರಿ ಅರ್ಜಿಯಲ್ಲಿನ ಮಾಹಿತಿಗೆ ಒದಗಿಸಿರುವ ವಿವರಗಳು ಮತ್ತು ದಾಖಲಾತಿಗಳು ನಿಖರವಾಗಿದೆಯೆಂದು ಪ್ರಮಾಣ ಮಾಡುತ್ತೇನೆ.

ಸ್ಥಳ:

ದಿನಾಂಕ:

ಫಲಾನುಭವಿ/ಅರ್ಜಿದಾರರ ಸಹಿ

ಅರ್ಜಿಯಲ್ಲಿನ ವಿವರಗಳನ್ನು ಪರಿಸೀಲಿಸಿದೆ. ಅರ್ಜಿದಾರರು 142 ಕೊನೆಗಳ ಸ್ವಯಂಚಾಲಿತ ರೇಷ್ಮೆ ನೂಲು ಬಿಚ್ಚಾಣಿಕೆ ಘಟಕ ಸ್ಥಾಪನೆಗಾಗಿ ಒದಗಿಸಿರುವ ವಿವರಗಳು ಮತ್ತು ದಾಖಲಾತಿಗಳನ್ವಯ ಫಲಾನುಭವಿಯಾಗಿ ಪರಿಗಣಿಸಬಹುದಾಗಿರುತ್ತದೆ.

ಅಥವಾ

ಈ ಕೆಳಕಂಡ ಕಾರಣಗಳಿಂದ 142 ಕೊನೆಗಳ ಸ್ವಯಂಚಾಲಿತ ರೇಷ್ಮೆ ನೂಲು ಬಿಚ್ಚಾಣಿಕೆ ಘಟಕ ಸ್ಥಾಪನೆಗಾಗಿ ಸದರಿಯವರ ಅರ್ಜಿಯನ್ನು ಆಯ್ಕೆ ಸಮಿತಿಗೆ ಶಿಫಾರಸ್ಸು ಮಾಡಲು ಸಾಧ್ಯವಿರುವುದಿಲ್ಲ.

- 1.
- 2.

ರೇಷ್ಮೆ ವಿಸ್ತರಣಾಧಿಕಾರಿಗಳು  
ತಾಂತ್ರಿಕ ಸೇವಾ ಕೇಂದ್ರ (ರೀಲಿಂಗ್)  
(ಕಛೇರಿ ಮೊಹರಿನೊಂದಿಗೆ)

ರೇಷ್ಮೆ ಸಹಾಯಕ ನಿರ್ದೇಶಕರು  
ಗೂಡಿನ ನಂತರದ ಚಟುವಟಿಕೆ  
(ಕಛೇರಿ ಮೊಹರಿನೊಂದಿಗೆ)

ನಮೂನೆ-2 : ಮಹಜರ್

ದಿನಾಂಕ:\_\_\_\_\_ ರಂದು \_\_\_\_\_ ಸಮಯದಲ್ಲಿ ಶ್ರೀ/ಶ್ರೀಮತಿ \_\_\_\_\_  
ರೇಷ್ಮೆ ವಿಸ್ತರಣಾಧಿಕಾರಿ/ಉಸ್ತುವಾರಿ ಅಧಿಕಾರಿ, ತಾಂತ್ರಿಕ ಸೇವಾ ಕೇಂದ್ರ (ರೀಲಿಂಗ್) \_\_\_\_\_/  
ರೇಷ್ಮೆ ಸಹಾಯಕ ನಿರ್ದೇಶಕರು, ಗೂಡಿನ ನಂತರದ ಚಟುವಟಿಕೆ, \_\_\_\_\_ ಆದ ನಾನು  
ಕಛೇರಿ ಸಿಬ್ಬಂದಿಯಾದ ಶ್ರೀ/ಶ್ರೀಮತಿ \_\_\_\_\_, \_\_\_\_\_ ರವರೊಂದಿಗೆ  
\_\_\_\_\_ ಜಿಲ್ಲೆ, \_\_\_\_\_ ತಾಲ್ಲೂಕು, \_\_\_\_\_ ಹೋಬಳಿ,  
\_\_\_\_\_ ಗ್ರಾಮದ ಅರ್ಜಿದಾರರಾದ ಶ್ರೀ/ಶ್ರೀಮತಿ \_\_\_\_\_ ಬಿನ್/ಕೋಂ  
\_\_\_\_\_ ರವರು 142 ಕೋನೆಗಳ ಸ್ವಯಂಚಾಲಿತ ಡೂಪಿಯಾನ್ ರೇಷ್ಮೆ ನೂಲು  
ಬಿಚ್ಚಾಣಿಕೆ ಘಟಕ ಸ್ಥಾಪನೆಗಾಗಿ ಗುರುತಿಸಿರುವ \_\_\_\_\_ ತಾಲ್ಲೂಕು, \_\_\_\_\_  
ಹೋಬಳಿ, \_\_\_\_\_ ಗ್ರಾಮದ ಖಾತೆ/ಸರ್ವೆ ಸಂಖ್ಯೆ \_\_\_\_\_ ರ \_\_\_\_\_  
ವಿಸ್ತೀರ್ಣದ ಜಮೀನನ್ನು/ಕೈಗಾರಿಕಾ ಪ್ರದೇಶದ ಪ್ಲಾಟ್ ಅನ್ನು ಅವರ ಅನುಮತಿಯ ಮೇರೆಗೆ ಮತ್ತು  
ಸಾಕ್ಷಿದಾರರಾದ ಶ್ರೀ/ಶ್ರೀಮತಿ \_\_\_\_\_ ಮತ್ತು ಶ್ರೀ/ಶ್ರೀಮತಿ \_\_\_\_\_  
ರವರುಗಳ ಉಪಸ್ಥಿತಿಯಲ್ಲಿ ಮಹಜರ್ ನಡೆಸಿದ್ದು, ಕೆಳಕಂಡ ಮೂಲಭೂತ ಸೌಕರ್ಯಗಳ ಅವಕಾಶವು  
ಕಂಡುಬಂದಿರುತ್ತದೆ.

1. ನೀರಿನ ಸೌಕರ್ಯ ಮತ್ತು ಲಭ್ಯತೆ:
2. ವಿದ್ಯುತ್ ಸಂಪರ್ಕಕ್ಕೆ ಇರುವ ಅವಕಾಶ:
3. ಇತರೆ:

ಶ್ರೀ/ಶ್ರೀಮತಿ \_\_\_\_\_ ಬಿನ್/ಕೋಂ \_\_\_\_\_  
\_\_\_\_\_ (ಗ್ರಾಮ) ರವರು ಪ್ರಥಮ ಬಾರಿಗೆ ಅರ್ಜಿ ಸಲ್ಲಿಸಿದ್ದು, ಈ ಹಿಂದೆ ಇವರ ಕುಟುಂಬದ  
ಸದಸ್ಯರಲ್ಲಿ ಯಾರಿಗೂ ಈ ಸವಲತ್ತನ್ನು ಒದಗಿಸಿರದ ಬಗ್ಗೆ ದೃಢಪಟ್ಟಿರುತ್ತದೆ. 142 ಕೋನೆಗಳ ಸ್ವಯಂಚಾಲಿತ  
ಡೂಪಿಯಾನ್ ರೇಷ್ಮೆ ನೂಲು ಬಿಚ್ಚಾಣಿಕೆ ಘಟಕ ಸ್ಥಾಪನೆಗಾಗಿ ಸದರಿಯವರ ಅರ್ಜಿಯನ್ನು ಆಯ್ಕೆ ಸಮಿತಿಗೆ  
ಶಿಫಾರಸ್ಸು ಮಾಡಲು ಪರಿಗಣಿಸಬಹುದಾಗಿರುತ್ತದೆ.

ಸಾಕ್ಷಿಗಳ ಸಹಿ (ಹೆಸರು, ವಿಳಾಸ ಮತ್ತು ಮೊಬೈಲ್ ಸಂಖ್ಯೆಯೊಂದಿಗೆ):

- 1.
- 2.

ಸ್ಥಳ:

ನನ್ನ ಸಮಕ್ಷಮದಲ್ಲಿ

ದಿನಾಂಕ:

ಮಹಜರ್ ಅಧಿಕಾರಿ  
(ಕಛೇರಿ ಮೊಹರಿನೊಂದಿಗೆ)

ಅರ್ಜಿಯಲ್ಲಿನ ವಿವರಗಳು ಮತ್ತು ಮಹಜರ್ ನಲ್ಲಿ ದೃಢಪಟ್ಟಿರುವಂತೆ, ಶ್ರೀ/ಶ್ರೀಮತಿ \_\_\_\_\_  
\_\_\_\_\_ ಬಿನ್/ಕೋಂ \_\_\_\_\_, (ಸ್ಥಳ) \_\_\_\_\_  
ರವರು 142 ಕೋನೆಗಳ ಸ್ವಯಂಚಾಲಿತ ಡೂಪಿಯಾನ್ ರೇಷ್ಮೆ ನೂಲು ಬಿಚ್ಚಾಣಿಕೆ ಘಟಕ ಸ್ಥಾಪನೆಗಾಗಿ  
ಸಲ್ಲಿಸಿರುವ ಅರ್ಜಿಯನ್ನು ಪರಿಗಣಿಸಲು ಆಯ್ಕೆ ಸಮಿತಿಗೆ ಶಿಫಾರಸ್ಸು ಮಾಡಿದೆ.

ರೇಷ್ಮೆ ವಿಸ್ತರಣಾಧಿಕಾರಿಗಳು  
ತಾಂತ್ರಿಕ ಸೇವಾ ಕೇಂದ್ರ (ರೀಲಿಂಗ್)  
(ಕಛೇರಿ ಮೊಹರಿನೊಂದಿಗೆ)

ರೇಷ್ಮೆ ಸಹಾಯಕ ನಿರ್ದೇಶಕರು  
ಗೂಡಿನ ನಂತರದ ಚಟುವಟಿಕೆ  
(ಕಛೇರಿ ಮೊಹರಿನೊಂದಿಗೆ)

ಮೇಲಾಧಿಕಾರಿಗಳ ಶಿಫಾರಸ್ಸು

ಶ್ರೀ/ಶ್ರೀಮತಿ \_\_\_\_\_ ಬಿನ್/ಕೋಂ \_\_\_\_\_

(ಸ್ಥಳ) \_\_\_\_\_ ರವರು 142 ಕೊನೆಗಳ ಸ್ವಯಂಚಾಲಿತ ಡೂಪಿಯಾನ್ ರೇಷ್ಮೆ ನೂಲು ಬಿಚ್ಚಾಣಿಕೆ ಘಟಕ ಸ್ಥಾಪನೆಗಾಗಿ ಗುರುತಿಸಿರುವ \_\_\_\_\_ ತಾಲ್ಲೂಕು, \_\_\_\_\_ ಹೋಬಳಿ, \_\_\_\_\_ ಗ್ರಾಮದ ಖಾತೆ/ಸರ್ವೆ ಸಂಖ್ಯೆ \_\_\_\_\_ ರ \_\_\_\_\_ ವಿಸ್ತೀರ್ಣದ ಜಮೀನನ್ನು/ಕೈಗಾರಿಕಾ ಪ್ರದೇಶದ ಪ್ಲಾಟ್ ಅನ್ನು ದಿನಾಂಕ: \_\_\_\_\_ ರಂದು ಪರಿವೀಕ್ಷಿಸಿದೆ. ಅರ್ಜಿದಾರರು ರೇಷ್ಮೆ ನೂಲು ಬಿಚ್ಚಾಣಿಕೆದಾರ/ಉದ್ದಿಮೆದಾರ ರಾಗಿದ್ದು, ಘಟಕ ಸ್ಥಾಪನೆಗೆ ಗುರುತಿಸಿರುವ ಜಮೀನು/ಪ್ಲಾಟ್ ಅವರ ಹೆಸರಿನಲ್ಲಿ ಇರುತ್ತದೆ. ಸದರಿಯವರು ಆರ್ಥಿಕವಾಗಿ ಸದೃಢರಾಗಿರುತ್ತಾರೆ ಮತ್ತು ತಾಂತ್ರಿಕ ಜ್ಞಾನವುಳ್ಳವರಾಗಿರುತ್ತಾರೆ. 142 ಕೊನೆಗಳ ಸ್ವಯಂಚಾಲಿತ ಡೂಪಿಯಾನ್ ರೇಷ್ಮೆ ನೂಲು ಬಿಚ್ಚಾಣಿಕೆ ಘಟಕ ಸ್ಥಾಪನೆಗಾಗಿ ಸಲ್ಲಿಸಿರುವ ಇವರ ಅರ್ಜಿಯನ್ನು ಪರಿಗಣಿಸಲು ಆಯ್ಕೆ ಸಮಿತಿಗೆ ಶಿಫಾರಸ್ಸು ಮಾಡಿದೆ.

ರೇಷ್ಮೆ ಉಪ ನಿರ್ದೇಶಕರು  
ರೇಷ್ಮೆ ಗೂಡು ಮಾರುಕಟ್ಟೆ/  
\_\_\_\_\_ ಜಿಲ್ಲಾ ಪಂಚಾಯತ್  
(ಕಛೇರಿ ಮೊಹರಿನೊಂದಿಗೆ)

ಶ್ರೀ/ಶ್ರೀಮತಿ \_\_\_\_\_ ಬಿನ್/ಕೋಂ \_\_\_\_\_

(ಸ್ಥಳ) \_\_\_\_\_ ರವರು 142 ಕೊನೆಗಳ ಸ್ವಯಂಚಾಲಿತ ಡೂಪಿಯಾನ್ ರೇಷ್ಮೆ ನೂಲು ಬಿಚ್ಚಾಣಿಕೆ ಘಟಕ ಸ್ಥಾಪನೆಗಾಗಿ ಗುರುತಿಸಿರುವ \_\_\_\_\_ ತಾಲ್ಲೂಕು, \_\_\_\_\_ ಹೋಬಳಿ, \_\_\_\_\_ ಗ್ರಾಮದ ಖಾತೆ/ಸರ್ವೆ ಸಂಖ್ಯೆ \_\_\_\_\_ ರ \_\_\_\_\_ ವಿಸ್ತೀರ್ಣದ ಜಮೀನನ್ನು/ಕೈಗಾರಿಕಾ ಪ್ರದೇಶದ ಪ್ಲಾಟ್ ಅನ್ನು ದಿನಾಂಕ: \_\_\_\_\_ ರಂದು ಪರಿವೀಕ್ಷಿಸಿದೆ. ಅರ್ಜಿದಾರರಿಗೆ ಘಟಕ ಸ್ಥಾಪನೆಗೆ ಬೇಕಾದ ಮೂಲಭೂತ ಸೌಕರ್ಯ ಇರುತ್ತದೆ. 142 ಕೊನೆಗಳ ಸ್ವಯಂಚಾಲಿತ ಡೂಪಿಯಾನ್ ರೇಷ್ಮೆ ನೂಲು ಬಿಚ್ಚಾಣಿಕೆ ಘಟಕ ಸ್ಥಾಪನೆಗಾಗಿ ಸಲ್ಲಿಸಿರುವ ಇವರ ಅರ್ಜಿಯನ್ನು ಪರಿಗಣಿಸಲು ಆಯ್ಕೆ ಸಮಿತಿಗೆ ಶಿಫಾರಸ್ಸು ಮಾಡಿದೆ.

ರೇಷ್ಮೆ ಜಂಟಿ ನಿರ್ದೇಶಕರು  
\_\_\_\_\_ ವಿಭಾಗ  
(ಕಛೇರಿ ಮೊಹರಿನೊಂದಿಗೆ)

ಅನುಬಂಧ

2021-22 ನೇ ಸಾಲಿನ ರೇಷ್ಮೆ ಅಭಿವೃದ್ಧಿ ಯೋಜನೆ

**SUPPORT FOR ESTABLISHMENT OF 142 ENDS AUTOMATIC DUPION SILK REELING MACHINE (IMPORTED) - UNIT COST**

<b>Sl. No.</b>	<b>Items/Particulars</b>	<b>Unit/ Quantity (No)</b>	<b>Unit/ Indicative Price (Rs)</b>
1	Automatic dupion silk reeling machine 142 ends capacity with two mechanical brushing units.	1	29,37,744.00
2	Closed type re-reeling machine 40 window capacity	1	8,33,000.00
3	Tools for 142 ends Automatic dupion silk reeling machine	1 set	99,000.00
	<b>Total</b>		<b>38,69,744.00</b>
<b>(Rupees Thirty eight lakhs sixty nine thousand seven hundred forty four only)</b>			

**ಕಾರ್ಯಕ್ರಮ : 7 - ಮಲ್ಟಿಎಂಡ್ ರೀಲಿಂಗ್ ಘಟಕ ಸ್ಥಾಪನೆಗೆ ಸಹಾಯಧನ**

ದೇಶದಲ್ಲಿ ಉತ್ಪಾದಿಸುವ ಗುಣಮಟ್ಟದ ದ್ವಿತಳಿ ಮತ್ತು ಮಿಶ್ರತಳಿ ರೇಷ್ಮೆ ಗೂಡಿನ ಬಳಕೆಯೊಂದಿಗೆ ಅಂತರರಾಷ್ಟ್ರೀಯ ಗುಣಮಟ್ಟದ ಸಮಾನಾಂತರ ದರ್ಜೆಯ ಕಚ್ಚಾ ರೇಷ್ಮೆಯ ಉತ್ಪಾದನೆಯನ್ನು ಪ್ರೋತ್ಸಾಹಿಸುವ ನಿಟ್ಟಿನಲ್ಲಿ ಮಲ್ಟಿಎಂಡ್ ರೀಲಿಂಗ್ ಘಟಕಗಳ ಸ್ಥಾಪನೆಯನ್ನು ಉತ್ತೇಜಿಸುವುದು.

ಗುಣಮಟ್ಟದ ದೇಶೀಯ ದ್ವಿತಳಿ ಮತ್ತು ಮಿಶ್ರತಳಿ ರೇಷ್ಮೆ ಗೂಡಿನ ಬಳಕೆಯೊಂದಿಗೆ ಅಂತರರಾಷ್ಟ್ರೀಯ ಗುಣಮಟ್ಟದ ಸಮಾನಾಂತರ ದರ್ಜೆಯ (ಎ ಮತ್ತು 2ಎ ದರ್ಜೆ) ಕಚ್ಚಾ ರೇಷ್ಮೆಯ ಉತ್ಪಾದನೆಯನ್ನು ಪ್ರೋತ್ಸಾಹಿಸಲು ಹಾಗೂ ರೀಲಿಂಗ್ ಉದ್ಯಮದಲ್ಲಿ ಸುಧಾರಣೆ ತರಲು 10 ಮತ್ತು 06 ಬೇಸಿನ್ ಮಲ್ಟಿಎಂಡ್ ರೀಲಿಂಗ್ ಘಟಕ ಸ್ಥಾಪನೆಯನ್ನು ಉತ್ತೇಜಿಸುವ ಕಾರ್ಯಕ್ರಮ ಇದಾಗಿರುತ್ತದೆ. ಇಂತಹ ಘಟಕಗಳ ಸ್ಥಾಪನೆಯನ್ನು ಇಚ್ಛಿಸುವ ರಾಜ್ಯದ ರೇಷ್ಮೆ ನೂಲು ಬಿಚ್ಚಾಣಿಕೆದಾರರು/ಹೊಸದಾಗಿ ರೀಲಿಂಗ್ ಉದ್ಯಮದಲ್ಲಿ ತೊಡಗಿಸಿಕೊಳ್ಳಲು ಇಚ್ಛಿಸುವವರು ಸರ್ಕಾರದ ಸಹಾಯಧನದ ಸೌಲಭ್ಯದೊಂದಿಗೆ ಯಂತ್ರೋಪಕರಣಗಳನ್ನು ಖರೀದಿಸುವ ಮೂಲಕ ಘಟಕವನ್ನು ಸ್ಥಾಪಿಸಬಹುದಾಗಿರುತ್ತದೆ.

**ಮಲ್ಟಿಎಂಡ್ ರೀಲಿಂಗ್ ಯಂತ್ರೋಪಕರಣದ ಸಹಾಯಧನದ ಪರಿಮಿತಿಗಳು: (ರೂ.ಲಕ್ಷಗಳಲ್ಲಿ)**

ಕ್ರ. ಸಂ.	ಮಲ್ಟಿಎಂಡ್ ರೀಲಿಂಗ್ ಘಟಕ - ಬೇಸಿನ್	ಘಟಕ ದರ	ಸಹಾಯಧನ-ಶೇ.75
1	10 ಬೇಸಿನ್	17.090	12.817
2	06 ಬೇಸಿನ್	11.885	8.913

**ಕಾರ್ಯಕ್ರಮದ ಅರ್ಹತೆ/ಫಲಾನುಭವಿಯು ಅನುಸರಿಸಬೇಕಾದ ಮಾನದಂಡಗಳು:**

1. ರಾಜ್ಯದ ರೇಷ್ಮೆ ನೂಲು ಬಿಚ್ಚಾಣಿಕೆದಾರರು/ಉದ್ದಿಮೆದಾರರು ಕಾರ್ಯಕ್ರಮದ ಸಹಾಯಧನದ ಸವಲತ್ತನ್ನು ಪಡೆಯಲು ಅರ್ಹರಿರುತ್ತಾರೆ.
2. ಅರ್ಜಿದಾರರು (ರೇಷ್ಮೆ ನೂಲು ಬಿಚ್ಚಾಣಿಕೆದಾರರು/ಉದ್ದಿಮೆದಾರರು) ಘಟಕ ಸ್ಥಾಪನೆಯನ್ನು ತಮ್ಮ ಸ್ವಂತ ನಿವೇಶನ/ಸ್ವತ್ತಿನಲ್ಲಿ ನಿರ್ಮಿಸಿರುವ ಶೆಡ್ ಅಥವಾ ಕನಿಷ್ಠ 05 ವರ್ಷಗಳಿಗೆ ಬಾಡಿಗೆ/ಗುತ್ತಿಗೆ ಒಪ್ಪಂದದ (ಕಡ್ಡಾಯವಾಗಿ ನೋಟರಿ ಮಾಡಿಸಿರಬೇಕು) ಮೇರೆಗೆ ಪಡೆದ ನಿವೇಶನ/ಶೆಡ್‌ನಲ್ಲಿ ಘಟಕ ಸ್ಥಾಪನೆಯನ್ನು ಕೈಗೊಳ್ಳಬಹುದಾಗಿದ್ದು, ಸಂಬಂಧಪಟ್ಟ ದಾಖಲಾತಿಗಳನ್ನು ಅರ್ಜಿಯೊಂದಿಗೆ ಸಲ್ಲಿಸಬೇಕು.
3. ಒಂದು ಕುಟುಂಬದ ಪಡಿತರ ಚೀಟಿಯಲ್ಲಿರುವ ಒಬ್ಬ ಸದಸ್ಯರು ಮಾತ್ರ ಕಾರ್ಯಕ್ರಮದ ಸಹಾಯಧನದ ಸವಲತ್ತನ್ನು ಪಡೆಯಲು ಅರ್ಹರಿರುತ್ತಾರೆ. ಈ ಹಿಂದೆ ಕುಟುಂಬದ ಸದಸ್ಯರೊಬ್ಬರಿಗೆ ಈ ಸವಲತ್ತನ್ನು ಒದಗಿಸಿದ್ದಲ್ಲಿ ಅಂತಹ ಪ್ರಕರಣಗಳನ್ನು ಫಲಾನುಭವಿ ಆಯ್ಕೆಗೆ ಪರಿಗಣಿಸುವುದಿಲ್ಲ.
4. ಫಲಾನುಭವಿಗಳ ಆಯ್ಕೆಯು ಅರ್ಜಿ ಸಲ್ಲಿಕೆಯ ಜೇಷ್ಠತೆಯನ್ನು ಆಧರಿಸಿರುತ್ತದೆ.
5. ಘಟಕ ಸ್ಥಾಪನೆಯನ್ನು ಫಲಾನುಭವಿಯಾಗಿ ಆಯ್ಕೆ ಪತ್ರ ಸ್ವೀಕರಿಸಿದ 06 ತಿಂಗಳುಗಳಲ್ಲಿ ಪೂರೈಸಬೇಕು. ಇಲ್ಲದಿದ್ದ ಪಕ್ಷದಲ್ಲಿ ಫಲಾನುಭವಿ ಆಯ್ಕೆಯು ತನ್ನಷ್ಟಕ್ಕೆ ತಾನೇ ರದ್ದಾಗುತ್ತದೆ.

- ಆಯ್ಕೆ ಪತ್ರ ಸ್ವೀಕರಿಸಿದ ಫಲಾನುಭವಿಯು ಯಂತ್ರೋಪಕರಣಗಳನ್ನು ಕೇಂದ್ರ ರೇಷ್ಮೆ ಮಂಡಳಿಯವರು ಅಧಿಕೃತವಾಗಿ ಗುರುತಿಸಿರುವ ಯಂತ್ರೋಪಕರಣ ತಯಾರಕ ಸಂಸ್ಥೆಗೆ ತನ್ನ ಪಾಲಿನ (ಘಟಕ ದರದ ಶೇ.25ರ) ಹಣವನ್ನು ಪಾವತಿಸಿ ಸರಬರಾಜು ಪಡೆಯತಕ್ಕದ್ದು. ಯಂತ್ರೋಪಕರಣದ ಸರಬರಾಜು ಖಾತ್ರಿಯಾದ ನಂತರವೇ ಸರ್ಕಾರದ ಸಹಾಯಧನವನ್ನು ಯಂತ್ರೋಪಕರಣ ತಯಾರಕ ಸಂಸ್ಥೆಗೆ ಮಂಜೂರು ಮಾಡಲಾಗುವುದು. ಇದಕ್ಕಾಗಿ ಫಲಾನುಭವಿಯು 'ಒಪ್ಪಿಗೆ ಪತ್ರ' ನೀಡಬೇಕು. ಸಹಾಯಧನವನ್ನು K2 ಮುಖಾಂತರ ಸಂಸ್ಥೆಯ ಬ್ಯಾಂಕ್ ಖಾತೆಗೆ ನೇರವಾಗಿ ಜಮಾ ಮಾಡುವುದು.



6. ಯಂತ್ರೋಪಕರಣಗಳ ಸಂಪೂರ್ಣ (ಅನುಬಂಧ-1 ಮತ್ತು 2) ಸ್ಥಾಪನೆಯ ಬಗ್ಗೆ ರಾಜ್ಯ ಮತ್ತು ಕೇಂದ್ರ ರೇಷ್ಮೆ ಮಂಡಳಿಯ ಅಧಿಕಾರಿಗಳಿಂದ/ವಿಜ್ಞಾನಿಗಳಿಂದ ಪರಿವೀಕ್ಷಣೆ ಕೈಗೊಳ್ಳಲಾಗುವುದು. ಪರಿವೀಕ್ಷಣೆ ವರದಿಯಲ್ಲಿ ಯಾವುದೇ ನ್ಯೂನತೆಗಳು ಇಲ್ಲದಿರುವುದು ಖಾತ್ರಿಯಾದ ನಂತರ ಫಲಾನುಭವಿಯು ಇಲಾಖೆ ಅಧಿಕಾರಿಗಳೊಂದಿಗೆ ಯಂತ್ರೋಪಕರಣ ಮುಂದೆ ನಿಂತು ಛಾಯಾಚಿತ್ರ ತೆಗೆದು ಸಲ್ಲಿಸುವುದು ಕಡ್ಡಾಯ.
7. ಕನಿಷ್ಠ ಮುಂದಿನ 05 ವರ್ಷಗಳವರೆಗೆ ಇಲಾಖೆ ನಿಗದಿಪಡಿಸಬಹುದಾದ ನಿಬಂಧನೆಗೆ ಒಳಪಟ್ಟು ನೂಲು ಬಿಚ್ಚಾಣಿಕೆಯನ್ನು ಮುಂದುವರಿಸಿಕೊಂಡು ಹೋಗುವ ಬಗ್ಗೆ ರೂ.50/- ರ ಛಾಪಾ ಕಾಗದದಲ್ಲಿ ಮುಚ್ಚಳಿಕೆ ನೀಡಬೇಕು.
8. ರೀಲಿಂಗ್ ಘಟಕದಲ್ಲಿ ಬಾಲ ಕಾರ್ಮಿಕರನ್ನು (14 ವರ್ಷ ತುಂಬಿರದ ಮಕ್ಕಳು) ನಿಯೋಜನೆ ಮಾಡಿಕೊಳ್ಳುವುದಿಲ್ಲವೆಂದು, ಒಂದು ವೇಳೆ ಇದನ್ನು ಉಲ್ಲಂಘಿಸಿದಲ್ಲಿ ಮಕ್ಕಳ ದುಡಿಮೆ (ನಿಷೇಧ ಮತ್ತು ವಿನಿಯಮನ) ಅಧಿನಿಯಮ, 1986 ರಡಿ ದಂಡನೆಗೆ ಬದ್ಧನಾಗಿರುವುದಾಗಿ ಘೋಷಣೆ ನೀಡಬೇಕು.
9. ಸಹಾಯಧನಕ್ಕಾಗಿ ಇಲಾಖೆಯು ನಿಗದಿಪಡಿಸಿರುವ ನಮೂನೆಯಲ್ಲಿ ಅರ್ಜಿಯನ್ನು ಅಗತ್ಯ ದಾಖಲಾತಿಗಳೊಂದಿಗೆ ಸಂಬಂಧಪಟ್ಟ ತಾಂತ್ರಿಕ ಸೇವಾ ಕೇಂದ್ರ (ರೀಲಿಂಗ್) ಅಧಿಕಾರಿಗಳಿಗೆ/ಗೂಡಿನ ನಂತರದ ಚಟುವಟಿಕೆ ಅಧಿಕಾರಿಗಳಿಗೆ ನಮೂನೆ-1 ರಲ್ಲಿ ಸಲ್ಲಿಸತಕ್ಕದ್ದು.
10. ಇಲಾಖೆಯಿಂದ ನೀಡಿರುವ ವಿತ್ತೀಯ ಪ್ರಾಧಿಕಾರದನ್ವಯ ಸಹಾಯಧನ ಮಂಜೂರಾತಿಗೆ ಕ್ರಮವಹಿಸುವುದು.

**ಇಲಾಖೆ ಅಧಿಕಾರಿಗಳು ಸಮುಚಿತ ಮಾರ್ಗದಲ್ಲಿ ಅನುಸರಿಸಬೇಕಾದ ಕ್ರಮಗಳು:**

ರೇಷ್ಮೆ ವಿಸ್ತರಣಾಧಿಕಾರಿಗಳು/ಉಸ್ತುವಾರಿ ಅಧಿಕಾರಿಗಳು, ತಾಂತ್ರಿಕ ಸೇವಾ ಕೇಂದ್ರ (ರೀಲಿಂಗ್)/ ಗೂಡಿನ ನಂತರದ ಚಟುವಟಿಕೆ ಅಧಿಕಾರಿಗಳು ಫಲಾನುಭವಿಯು ದಾಖಲಾತಿಗಳೊಂದಿಗೆ ನಮೂನೆ-1 ರಲ್ಲಿ ಸಲ್ಲಿಸಿದ ಮಾಹಿತಿಯನ್ನು (ಪ್ರಸ್ತಾವನೆ) ಪರಿಶೀಲಿಸುವುದು. ಅದರಂತೆ, ಮಾಹಿತಿಯನ್ನು ನಮೂನೆ-2 ರಲ್ಲಿ ಮಹಜರ್‌ನೊಂದಿಗೆ ದೃಢೀಕರಿಸುವುದು ಮತ್ತು ಎಲ್ಲ ದಾಖಲಾತಿಗಳೊಂದಿಗೆ ಪ್ರಸ್ತಾವನೆಯನ್ನು ಯಂತ್ರೋಪಕರಣಗಳ ಸಂಪೂರ್ಣ ಸ್ಥಾಪನೆಯ ಬಗ್ಗೆ ರಾಜ್ಯ ಮತ್ತು ಕೇಂದ್ರ ರೇಷ್ಮೆ ಮಂಡಳಿಯ ಅಧಿಕಾರಿಗಳಿಂದ/ವಿಜ್ಞಾನಿಗಳಿಂದ ನೀಡಿದ ಪರಿವೀಕ್ಷಣೆ ವರದಿಯೊಂದಿಗೆ ಪ್ರಸ್ತಾವನೆಯನ್ನು ಮೇಲಾಧಿಕಾರಿಗಳಿಗೆ ಶಿಫಾರಸ್ಸು ಮಾಡುವುದು. ಮೇಲಾಧಿಕಾರಿಗಳು (ರೇಷ್ಮೆ ಉಪ ನಿರ್ದೇಶಕರು/ರೇಷ್ಮೆ ಜಂಟಿ ನಿರ್ದೇಶಕರು) ಸ್ಥಳ ಪರಿಶೀಲನೆ ನಡೆಸಿ ಘಟಕ ಸ್ಥಾಪಿಸಿರುವುದನ್ನು ದೃಢೀಕರಿಸುವುದು ಮತ್ತು ಫಲಾನುಭವಿ ಆಧಾರಿತ ಕಾರ್ಯಕ್ರಮಗಳಿಗೆ ಸಹಾಯಧನ ಮಂಜೂರು ಮಾಡಲು ವಿತ್ತೀಯ ಪ್ರಾಧಿಕಾರ ನೀಡಿರುವಂತೆ ಕ್ರಮವಹಿಸುವುದು/ರೇಷ್ಮೆ ಕೃಷಿ ಅಭಿವೃದ್ಧಿ ಆಯುಕ್ತರು ಹಾಗೂ ರೇಷ್ಮೆ ನಿರ್ದೇಶಕರಿಗೆ ಮಂಜೂರಾತಿಗಾಗಿ ಶಿಫಾರಸ್ಸು ಮಾಡುವುದು.

**ಸ್ಥಳ ಪರಿಶೀಲನೆ ಸಮಯದಲ್ಲಿ ಪ್ರಮುಖವಾಗಿ ಗಮನಿಸಬೇಕಾದ ಮತ್ತು ದೃಢಪಡಿಸಿಕೊಳ್ಳಬೇಕಾದ ಅಂಶಗಳು:**

- 1 ಫಲಾನುಭವಿಯು ನಿಗದಿತ ರೀಲಿಂಗ್ ಘಟಕ ಹೊಂದಿರಬೇಕು.
- 2 ಕುಟುಂಬದ ಇತರೆ ಸದಸ್ಯರಾರು ಕಾರ್ಯಕ್ರಮದ ಸವಲತ್ತನ್ನು ಪಡೆದಿರಬಾರದು.
- 3 ನಿರ್ದಿಷ್ಟ ಗುಣಮಟ್ಟದ ಮಲ್ಟಿಎಂಡ್ ರೀಲಿಂಗ್ ಬೇಸಿನ್ ರೀಲಿಂಗ್ ಯಂತ್ರೋಪಕರಣವನ್ನು ಕೇಂದ್ರ ರೇಷ್ಮೆ ಮಂಡಳಿಯವರು ಅಧಿಕೃತವಾಗಿ ಗುರುತಿಸಿರುವ ಯಂತ್ರೋಪಕರಣ ತಯಾರಕ/ಸರಬರಾಜು ಸಂಸ್ಥೆಯಿಂದ ಸರಬರಾಜು ಪಡೆದು ಸ್ಥಾಪಿಸಿರಬೇಕು.

4 ಫಲಾನುಭವಿಯು ಯಂತ್ರೋಪಕರಣದ ಘಟಕ ದರದ ಶೇ.25 ಅನ್ನು ಯಂತ್ರೋಪಕರಣ ತಯಾರಕರಿಗೆ/ ಸರಬರಾಜುದಾರರಿಗೆ ಪಾವತಿಸಿರುವ (ರಶೀದಿ) ಮತ್ತು ಯಂತ್ರೋಪಕರಣದ ಸರಬರಾಜಿನ ಬಗ್ಗೆ ದಾಖಲಾತಿಗಳನ್ನು (ಟ್ಯಾಕ್ಸ್ ಇನ್‌ವಾಯ್ಸ್) ದೃಢಪಡಿಸಿಕೊಳ್ಳಬೇಕು.

**2021-22ನೇ ಸಾಲಿನಲ್ಲಿ ರೇಷ್ಮೆ ಅಭಿವೃದ್ಧಿ ಯೋಜನೆ ಯಡಿ ಅನುಷ್ಠಾನಗೊಳ್ಳುವ ಕಾರ್ಯಕ್ರಮಗಳು  
ಮಲ್ಟಿವಿಂಡ್ ರೀಲಿಂಗ್ ಘಟಕ ಸ್ಥಾಪನೆಗೆ ಸಹಾಯಧನ**

**ನಮೂನೆ-1 : ಫಲಾನುಭವಿ ಅರ್ಜಿ**

ಅರ್ಜಿದಾರರ  
ಭಾವ ಚಿತ್ರ

**ಘಟಕ: 10 ಬೇಸಿನ್/06 ಬೇಸಿನ್**

**ವರ್ಗ: ಸಾಮಾನ್ಯ**

ಕ್ರ.ಸಂ.	ಮಾಹಿತಿ	ವಿವರ	
1	ಫಲಾನುಭವಿ ಹೆಸರು		
2	ತಂದೆ/ಗಂಡನ ಹೆಸರು		
3	ಪೂರ್ಣ ಅಂಚೆ ವಿಳಾಸ		
4	ಮೊಬೈಲ್ ಸಂಖ್ಯೆ		
5	ವರ್ಗ	ವಿಕಲಚೇತನರು/ಮಹಿಳೆ/ಅಲ್ಪಸಂಖ್ಯಾತರು/ಇತರೆ	
6	ರೀಲಿಂಗ್ ರಹದಾರಿ ಸಂಖ್ಯೆ ( ಈ ಹಿಂದೆ ರೀಲರ್ ಆಗಿದ್ದಲ್ಲಿ) - ಪ್ರತಿ ಲಗತ್ತಿಸುವುದು		
7	ಆಧಾರ್ ಸಂಖ್ಯೆ - ಪ್ರತಿ ಲಗತ್ತಿಸುವುದು		
8	ಘಟಕ ಸ್ಥಾಪನೆಗಾಗಿ ಹೊಂದಿರುವ ಶೆಡ್‌ನ ನಿವೇಶನ/ಆಸ್ತಿಯ ವಿವರ ಅಥವಾ ಜಮೀನಿನ ವಿವರ	<b>ನಿವೇಶನ/ಆಸ್ತಿಯ ವಿವರ</b>	<b>ಜಮೀನಿನ ವಿವರ</b>
		ಜಿಲ್ಲೆ:	ಜಿಲ್ಲೆ:
		ತಾಲ್ಲೂಕು:	ತಾಲ್ಲೂಕು:
		ಹೋಬಳಿ:	ಹೋಬಳಿ:
		ಗ್ರಾಮ:	ಗ್ರಾಮ:
		ಖಾತೆ ಸಂ:	ಸರ್ವೆ ಸಂ:
		ವಿಸ್ತೀರ್ಣ:	ವಿಸ್ತೀರ್ಣ:
ಶೆಡ್ ವಿಸ್ತೀರ್ಣ:	ಶೆಡ್ ವಿಸ್ತೀರ್ಣ:		
9	ನೀರಿನ ಸೌಕರ್ಯ ಮತ್ತು ಲಭ್ಯತೆ		

10	ವಿದ್ಯುತ್ ಸಂಪರ್ಕಕ್ಕೆ ಇರುವ ಅವಕಾಶ	
11	ಹಾಲಿ ಹೊಂದಿರುವ ರೀಲಿಂಗ್ ಘಟಕ	
12	ರೇಷ್ಮೆ ನೂಲು ಬಿಚ್ಚಾಣಿಕೆಯಲ್ಲಿನ ಅನುಭವ/ ಉದ್ದಿಮೆದಾರರಾಗಿ ಅನುಭವ	_____ ವರ್ಷ
13	ಈ ಹಿಂದೆ ಕುಟುಂಬದ ಸದಸ್ಯರಲ್ಲಿ ಯಾರಾದರೂ ಕಾರ್ಯಕ್ರಮದ ಸೌಲಭ್ಯ ಪಡೆದಿರುತ್ತಾರೆಯೇ? ಹೌದಾದರೆ, ಯಾರ ಹೆಸರಿನಲ್ಲಿ ಮತ್ತು ಯಾವ ವರ್ಷ? - ಪಡಿತರ ಚೀಟಿಯ ಪ್ರತಿ ಲಗತ್ತಿಸುವುದು	
14	ಬ್ಯಾಂಕ್ ಉಳಿತಾಯ ಖಾತೆ (ಆಧಾರ್ ಲಿಂಕಿತ) ಸಂಖ್ಯೆ- ಹೆಸರು, ಖಾತೆ ಸಂಖ್ಯೆ, ಐಎಫ್‌ಎಸ್‌ಸಿ ಕೋಡ್ ವಿವರವುಳ್ಳ ಪಾಸು ಪುಸ್ತಕ ಪುಟದ ಪ್ರತಿ ಲಗತ್ತಿಸುವುದು	

\_\_\_\_\_ ಬೇಸಿನ್ ಮಲ್ಟಿಎಂಡ್ ರೀಲಿಂಗ್ ಘಟಕ ಸ್ಥಾಪನೆಗಾಗಿ ಸಹಾಯಧನ ಕೋರಿ ಅರ್ಜಿಯಲ್ಲಿನ ಮಾಹಿತಿಗೆ ಒದಗಿಸಿರುವ ವಿವರಗಳು ಮತ್ತು ದಾಖಲಾತಿಗಳು ನಿಖರವಾಗಿದೆಯೆಂದು ಪ್ರಮಾಣ ಮಾಡುತ್ತೇನೆ.

**ಸ್ಥಳ:**

**ದಿನಾಂಕ:**

**ಫಲಾನುಭವಿ/ಅರ್ಜಿದಾರರ ಸಹಿ**

ಅರ್ಜಿಯಲ್ಲಿನ ವಿವರಗಳನ್ನು ಪರಿಶೀಲಿಸಿದೆ. ಅರ್ಜಿದಾರರು \_\_\_\_\_ ಬೇಸಿನ್ ಮಲ್ಟಿಎಂಡ್ ರೀಲಿಂಗ್ ಘಟಕ ಸ್ಥಾಪನೆಗಾಗಿ ಒದಗಿಸಿರುವ ವಿವರಗಳು ಮತ್ತು ದಾಖಲಾತಿಗಳನ್ವಯ ಸದರಿಯವರನ್ನು \_\_\_\_\_ ನೇ ಸಾಲಿನ ಫಲಾನುಭವಿಯಾಗಿ ಪರಿಗಣಿಸಬಹುದಾಗಿರುತ್ತದೆ.

**ಅಥವಾ**

ಈ ಕೆಳಕಂಡ ಕಾರಣಗಳಿಂದ \_\_\_\_\_ ಬೇಸಿನ್ ಮಲ್ಟಿಎಂಡ್ ರೀಲಿಂಗ್ ಘಟಕ ಸ್ಥಾಪನೆಗಾಗಿ ಸದರಿಯವರ ಅರ್ಜಿಯನ್ನು ಫಲಾನುಭವಿ ಆಯ್ಕೆ ಸಮಿತಿಗೆ ಶಿಫಾರಸ್ಸು ಮಾಡಲು ಸಾಧ್ಯವಿರುವುದಿಲ್ಲ.

1.

2.

ರೇಷ್ಮೆ ವಿಸ್ತರಣಾಧಿಕಾರಿಗಳು  
ತಾಂತ್ರಿಕ ಸೇವಾ ಕೇಂದ್ರ (ರೀಲಿಂಗ್)  
(ಕಛೇರಿ ಮೊಹರಿನೊಂದಿಗೆ)

ರೇಷ್ಮೆ ಸಹಾಯಕ ನಿರ್ದೇಶಕರು  
ಗೂಡಿನ ನಂತರದ ಚಟುವಟಿಕೆ  
(ಕಛೇರಿ ಮೊಹರಿನೊಂದಿಗೆ)

ನಮೂನೆ-2 : ಮಹಜರ್

ದಿನಾಂಕ:\_\_\_\_\_ ರಂದು \_\_\_\_\_ ಸಮಯದಲ್ಲಿ ಶ್ರೀ/ಶ್ರೀಮತಿ \_\_\_\_\_  
ರೇಷ್ಮೆ ವಿಸ್ತರಣಾಧಿಕಾರಿ/ಉಸ್ತುವಾರಿ ಅಧಿಕಾರಿ, ತಾಂತ್ರಿಕ ಸೇವಾ ಕೇಂದ್ರ (ರೀಲಿಂಗ್) \_\_\_\_\_/  
ರೇಷ್ಮೆ ಸಹಾಯಕ ನಿರ್ದೇಶಕರು, ಗೂಡಿನ ನಂತರದ ಚಟುವಟಿಕೆ, \_\_\_\_\_ ಆದ ನಾನು  
ಕಛೇರಿ ಸಿಬ್ಬಂದಿಯಾದ ಶ್ರೀ/ಶ್ರೀಮತಿ \_\_\_\_\_, \_\_\_\_\_ ರವರೊಂದಿಗೆ  
\_\_\_\_\_ ಜಿಲ್ಲೆ, \_\_\_\_\_ ತಾಲ್ಲೂಕು, \_\_\_\_\_ ಹೋಬಳಿ,  
\_\_\_\_\_ ಗ್ರಾಮದ ಅರ್ಜಿದಾರರಾದ ಶ್ರೀ/ಶ್ರೀಮತಿ \_\_\_\_\_ ಬಿನ್/ಕೋಂ  
\_\_\_\_\_ ರವರು \_\_\_\_\_ ತಾಲ್ಲೂಕು, \_\_\_\_\_ ಹೋಬಳಿ,  
\_\_\_\_\_ ಗ್ರಾಮದ ಖಾತೆ/ಸರ್ವೆ ಸಂಖ್ಯೆ \_\_\_\_\_ ರ \_\_\_\_\_ ವಿಸ್ತೀರ್ಣದಲ್ಲಿ  
ನಿರ್ಮಿಸಿರುವ ರೀಲಿಂಗ್ ಶೆಡ್‌ನಲ್ಲಿ ಸ್ಥಾಪಿಸಿರುವ \_\_\_\_\_ ಬೇಸಿನ್ ಮಲ್ಟಿಪಂಡ್ ರೀಲಿಂಗ್  
ಯಂತ್ರೋಪಕರಣವನ್ನು ಅವರ ಅನುಮತಿಯ ಮೇರೆಗೆ ಮತ್ತು ಸಾಕ್ಷಿದಾರರಾದ ಶ್ರೀ/ಶ್ರೀಮತಿ  
\_\_\_\_\_ ಮತ್ತು ಶ್ರೀ/ಶ್ರೀಮತಿ \_\_\_\_\_ ರವರುಗಳ  
ಉಪಸ್ಥಿತಿಯಲ್ಲಿ ಮಹಜರ್ ನಡೆಸಿದ್ದು, ಯಂತ್ರೋಪಕರಣಗಳನ್ನು ಕೇಂದ್ರ ರೇಷ್ಮೆ ಮಂಡಳಿ ಯವರು  
ಅಧಿಕೃತವಾಗಿ ಗುರುತಿಸಿರುವ ಯಂತ್ರೋಪಕರಣ ತಯಾರಕ ಸಂಸ್ಥೆಯಾದ ಮೆ|| \_\_\_\_\_

\_\_\_\_\_ ಇವರಿಂದ ಸರಬರಾಜು ಪಡೆದಿರುತ್ತಾರೆ.  
ಯಂತ್ರೋಪಕರಣಗಳ ಸಂಪೂರ್ಣ ಸ್ಥಾಪನೆಯ ಬಗ್ಗೆ ರಾಜ್ಯ ಮತ್ತು ಕೇಂದ್ರ ರೇಷ್ಮೆ ಮಂಡಳಿಯ  
ಅಧಿಕಾರಿಗಳಿಂದ/ವಿಜ್ಞಾನಿಗಳಿಂದ ನೀಡಿದ ಪರಿವೀಕ್ಷಣೆ ವರದಿಯಲ್ಲಿ ದೃಢಪಟ್ಟಿರುತ್ತದೆ. ಸದರಿಯವರು ರೇಷ್ಮೆ  
ನೂಲು ಬಿಚ್ಚಾಣಿಕೆಯಲ್ಲಿ ಹೊಸಬರಾಗಿರುತ್ತಾರೆ/ \_\_\_\_\_ ವರ್ಷಗಳ ಅನುಭವ ಹೊಂದಿರುತ್ತಾರೆ. ಕನಿಷ್ಠ  
ಮುಂದಿನ 05 ವರ್ಷಗಳವರೆಗೆ ಇಲಾಖೆ ನಿಗದಿಪಡಿಸಬಹುದಾದ ನಿಬಂಧನೆಗೆ ಒಳಪಟ್ಟು ನೂಲು  
ಬಿಚ್ಚಾಣಿಕೆಯನ್ನು ಮುಂದುವರೆಸಿಕೊಂಡು ಹೋಗುವ ಬಗ್ಗೆ ರೂ.50/- ರ ಛಾಪಾ ಕಾಗದದಲ್ಲಿ ಮುಚ್ಚಳಿಕೆ  
ನೀಡಿರುತ್ತಾರೆ.

ಶ್ರೀ/ಶ್ರೀಮತಿ \_\_\_\_\_ ಬಿನ್/ಕೋಂ \_\_\_\_\_  
\_\_\_\_\_ (ಗ್ರಾಮ) ರವರು 2021-22 ನೇ ಸಾಲಿನ ಫಲಾನುಭವಿ ಆಯ್ಕೆ ಪಟ್ಟಿಯಲ್ಲಿ  
ಸೇರಿದವರಾಗಿರುತ್ತಾರೆ. ಈ ಹಿಂದೆ ಇವರ ಕುಟುಂಬದ ಸದಸ್ಯರಲ್ಲಿ ಯಾರಿಗೂ ಈ ಸವಲತ್ತನ್ನು ಒದಗಿಸಿರದ  
ಬಗ್ಗೆ ದೃಢಪಟ್ಟಿರುತ್ತದೆ. ಸದರಿಯವರಿಗೆ 2021-22 ನೇ ಸಾಲಿನ ರೇಷ್ಮೆ ಅಭಿವೃದ್ಧಿ ಯೋಜನೆ ಲೆಕ್ಕ ಶೀರ್ಷಿಕೆ:  
2851-00-107-1-35(106) ಅಡಿ ಅರ್ಹ ಸಹಾಯಧನ ಮಂಜೂರಾತಿಗೆ ಪರಿಗಣಿಸಬಹುದಾಗಿರುತ್ತದೆ.

ಸಾಕ್ಷಿಗಳ ಸಹಿ (ಹೆಸರು, ವಿಳಾಸ ಮತ್ತು ಮೊಬೈಲ್ ಸಂಖ್ಯೆಯೊಂದಿಗೆ):

1.

2.

ಸ್ಥಳ:

ನನ್ನ ಸಮಕ್ಷಮದಲ್ಲಿ

ದಿನಾಂಕ:

ಮಹಜರ್ ಅಧಿಕಾರಿ  
(ಕಛೇರಿ ಮೊಹರಿನೊಂದಿಗೆ)

ಅರ್ಜಿಯಲ್ಲಿನ ವಿವರಗಳು ಮತ್ತು ಮಹಜರ್ ನಲ್ಲಿ ದೃಢಪಟ್ಟಿರುವಂತೆ, ಶ್ರೀ/ಶ್ರೀಮತಿ \_\_\_\_\_  
\_\_\_\_\_ ಬಿನ್/ಕೋಂ \_\_\_\_\_, (ಸ್ಥಳ) \_\_\_\_\_ ರವರು  
\_\_\_\_\_ ಗ್ರಾಮದ ಸ್ವತ್ತಿನ/ಸರ್ವೆ ಸಂಖ್ಯೆ \_\_\_\_\_ ರ \_\_\_\_\_ ವಿಸ್ತೀರ್ಣದಲ್ಲಿ  
ನಿರ್ಮಿಸಿರುವ ರೀಲಿಂಗ್ ಶೆಡ್‌ನಲ್ಲಿ ಸ್ಥಾಪಿಸಿರುವ \_\_\_\_\_ ಬೇಸಿನ್ ಮಲ್ಟಿಎಂಡ್ ರೀಲಿಂಗ್ ಯಂತ್ರೋಪಕರಣಕ್ಕೆ  
ಅರ್ಹ ಸಹಾಯಧನ ರೂ. \_\_\_\_\_ (ರೂಪಾಯಿ \_\_\_\_\_  
\_\_\_\_\_ ) ಗಳನ್ನು ಯೋಜನೆ ಲೆಕ್ಕ ಶೀರ್ಷಿಕೆ: 2851-00-  
107-1-35(106) ಅಡಿ ಮಂಜೂರು ಮಾಡಲು ಶಿಫಾರಸ್ಸು ಮಾಡಿದೆ.

ರೇಷ್ಮೆ ವಿಸ್ತರಣಾಧಿಕಾರಿಗಳು  
ತಾಂತ್ರಿಕ ಸೇವಾ ಕೇಂದ್ರ (ರೀಲಿಂಗ್)  
(ಕಛೇರಿ ಮೊಹರಿನೊಂದಿಗೆ)

ರೇಷ್ಮೆ ಸಹಾಯಕ ನಿರ್ದೇಶಕರು  
ಗೂಡಿನ ನಂತರದ ಚಟುವಟಿಕೆ  
(ಕಛೇರಿ ಮೊಹರಿನೊಂದಿಗೆ)

ಮೇಲಾಧಿಕಾರಿಗಳ ಶಿಫಾರಸ್ಸು

ಶ್ರೀ/ಶ್ರೀಮತಿ \_\_\_\_\_ ಬಿನ್/ಕೋಂ \_\_\_\_\_  
ರವರು \_\_\_\_\_ ಜಿಲ್ಲೆ, \_\_\_\_\_ ತಾಲ್ಲೂಕು, \_\_\_\_\_ ಹೋಬಳಿ,  
\_\_\_\_\_ ಗ್ರಾಮದ ಸ್ವತ್ತಿನ/ಸರ್ವೆ ಸಂಖ್ಯೆ \_\_\_\_\_ ರ \_\_\_\_\_ ವಿಸ್ತೀರ್ಣದಲ್ಲಿ ನಿರ್ಮಿಸಿರುವ  
ರೀಲಿಂಗ್ ಶೆಡ್‌ನಲ್ಲಿ ಸ್ಥಾಪಿಸಿರುವ \_\_\_\_\_ ಬೇಸಿನ್ ಮಲ್ಟಿಎಂಡ್ ರೀಲಿಂಗ್ ಯಂತ್ರೋಪಕರಣವನ್ನು ದಿನಾಂಕ:  
\_\_\_\_\_ ರಂದು ಪರಿವೀಕ್ಷಿಸಿದೆ. ಯಂತ್ರೋಪಕರಣಗಳ ಸಂಪೂರ್ಣ ಸ್ಥಾಪನೆಯ ಬಗ್ಗೆ ರಾಜ್ಯ ಮತ್ತು  
ಕೇಂದ್ರ ರೇಷ್ಮೆ ಮಂಡಳಿಯ ಅಧಿಕಾರಿಗಳಿಂದ/ವಿಜ್ಞಾನಿಗಳಿಂದ ನೀಡಿದ ಪರಿವೀಕ್ಷಣೆ ವರದಿಯಲ್ಲಿ  
ದೃಢಪಟ್ಟಿರುತ್ತದೆ. 2021-22 ನೇ ಸಾಲಿನ ಫಲಾನುಭವಿ ಆಯ್ಕೆ ಪಟ್ಟಿಯಲ್ಲಿ ಸೇರಿದವರಾಗಿದ್ದು, ಅರ್ಹ  
ಸಹಾಯಧನ ರೂ. \_\_\_\_\_ ಗಳನ್ನು ಯಂತ್ರೋಪಕರಣ ತಯಾರಕ ಸಂಸ್ಥೆಯಾದ ಮೆII  
\_\_\_\_\_ ಇವರಿಗೆ ಪಾವತಿಸಲು ಯೋಜನೆ ಲೆಕ್ಕ  
ಶೀರ್ಷಿಕೆ: 2851-00-107-1-35(106) ಅಡಿ ಮಂಜೂರು ಮಾಡಲು ಶಿಫಾರಸ್ಸು ಮಾಡಿದೆ.

ರೇಷ್ಮೆ ಉಪ ನಿರ್ದೇಶಕರು  
ರೇಷ್ಮೆ ಗೂಡು ಮಾರುಕಟ್ಟೆ/  
\_\_\_\_\_ ಜಿಲ್ಲಾ ಪಂಚಾಯತ್  
(ಕಛೇರಿ ಮೊಹರಿನೊಂದಿಗೆ)

ಶ್ರೀ/ಶ್ರೀಮತಿ \_\_\_\_\_ ಬಿನ್/ಕೋಂ \_\_\_\_\_  
ರವರು \_\_\_\_\_ ಜಿಲ್ಲೆ, \_\_\_\_\_ ತಾಲ್ಲೂಕು, \_\_\_\_\_ ಹೋಬಳಿ,  
\_\_\_\_\_ ಗ್ರಾಮದ ಸ್ವತ್ತಿನ/ಸರ್ವೆ ಸಂಖ್ಯೆ \_\_\_\_\_ ರ \_\_\_\_\_ ವಿಸ್ತೀರ್ಣದಲ್ಲಿ ನಿರ್ಮಿಸಿರುವ  
ರೀಲಿಂಗ್ ಶೆಡ್‌ನಲ್ಲಿ ಸ್ಥಾಪಿಸಿರುವ \_\_\_\_\_ ಬೇಸಿನ್ ಮಲ್ಟಿಎಂಡ್ ರೀಲಿಂಗ್ ಯಂತ್ರೋಪಕರಣವನ್ನು ದಿನಾಂಕ:  
\_\_\_\_\_ ರಂದು ಪರಿವೀಕ್ಷಿಸಿದೆ. ಸದರಿಯವರು ಕೇಂದ್ರ ರೇಷ್ಮೆ ಮಂಡಳಿ ಯವರು ಅಧಿಕೃತವಾಗಿ  
ಗುರುತಿಸಿರುವ ಸಂಸ್ಥೆಯಾದ ಮೆII \_\_\_\_\_ ಇವರಿಂದ  
ಯಂತ್ರೋಪಕರಣಗಳ ಸಂಪೂರ್ಣ ಸರಬರಾಜು ಪಡೆದು ಸ್ಥಾಪಿಸಿದ್ದು, 2021-22 ನೇ ಸಾಲಿನ ಫಲಾನುಭವಿ  
ಆಯ್ಕೆ ಪಟ್ಟಿಯಲ್ಲಿ ಸೇರಿದವರಾಗಿರುತ್ತಾರೆ. ಫಲಾನುಭವಿ ಆಧಾರಿತ ಕಾರ್ಯಕ್ರಮಗಳಿಗೆ ಸಹಾಯಧನ  
ಮಂಜೂರು ಮಾಡಲು ವಿತ್ತೀಯ ಪ್ರತ್ಯಾಧಿಕಾರ ನೀಡಿರುವಂತೆ ರೂ. \_\_\_\_\_ ಗಳ  
ಸಹಾಯಧನವನ್ನು ಯಂತ್ರೋಪಕರಣ ಸರಬರಾಜುದಾರರಿಗೆ ಪಾವತಿಸಲು ಯೋಜನೆ ಲೆಕ್ಕ ಶೀರ್ಷಿಕೆ: 2851-  
00-107-1-35(106) ಅಡಿ ಮಂಜೂರು ಮಾಡಲು ರೇಷ್ಮೆಕೃಷಿ ಅಭಿವೃದ್ಧಿ ಆಯುಕ್ತರು ಹಾಗೂ ರೇಷ್ಮೆ  
ನಿರ್ದೇಶಕರಿಗೆ ಶಿಫಾರಸ್ಸು ಮಾಡಿದೆ.

ರೇಷ್ಮೆ ಜಂಟಿ ನಿರ್ದೇಶಕರು  
\_\_\_\_\_ ವಿಭಾಗ  
(ಕಛೇರಿ ಮೊಹರಿನೊಂದಿಗೆ)

**ಮುಚ್ಚಳಿಕೆ ಪತ್ರ**  
(ರೂ.50/- ರ ಛಾಪಾ ಕಾಗದದ ಮೇಲೆ)

2021-22 ನೇ ಸಾಲಿನ ರೇಷ್ಮೆ ಅಭಿವೃದ್ಧಿ ಯೋಜನೆ ಲೆಕ್ಕ ಶೀರ್ಷಿಕೆ:2851-00-107-1-35(106) ಅಡಿ ಅನುಷ್ಠಾನಗೊಳ್ಳುವ ಕಾರ್ಯಕ್ರಮಗಳು, “ಮಲ್ಟಿಎಂಡ್ ರೀಲಿಂಗ್ ಘಟಕ ಸ್ಥಾಪನೆಗೆ ಸಹಾಯಧನ” ನೀಡುವ ಕಾರ್ಯಕ್ರಮದಡಿ \_\_\_\_\_ ಜಿಲ್ಲೆ, \_\_\_\_\_ ತಾಲ್ಲೂಕು, \_\_\_\_\_ ಹೋಬಳಿ, \_\_\_\_\_ ಗ್ರಾಮದ ಶ್ರೀ/ಶ್ರೀಮತಿ \_\_\_\_\_ ಬಿನ್/ಕೋಂ \_\_\_\_\_ ಆದ ನಾನು \_\_\_\_\_ ತಾಲ್ಲೂಕು, \_\_\_\_\_ ಹೋಬಳಿ, \_\_\_\_\_ ಗ್ರಾಮದ ಸ್ವತ್ತಿನ/ಸರ್ವೆ ಸಂಖ್ಯೆ \_\_\_\_\_ ರ \_\_\_\_\_ ವಿಸ್ತೀರ್ಣದಲ್ಲಿ ನಿರ್ಮಿಸಿರುವ ರೀಲಿಂಗ್ ಶೆಡ್‌ನಲ್ಲಿ ಸ್ಥಾಪಿಸಿರುವ \_\_\_\_\_ ಬೇಸಿನ್ ಮಲ್ಟಿಎಂಡ್ ರೀಲಿಂಗ್ ಯಂತ್ರೋಪಕರಣಗಳನ್ನು ಕೇಂದ್ರ ರೇಷ್ಮೆ ಮಂಡಳಿ ಯವರು ಅಧಿಕೃತವಾಗಿ ಗುರುತಿಸಿರುವ ಯಂತ್ರೋಪಕರಣ ತಯಾರಕ ಸಂಸ್ಥೆಯಾದ ಮೆ|| \_\_\_\_\_

\_\_\_\_\_ ಇವರಿಂದ ಸಂಪೂರ್ಣವಾಗಿ ಸರಬರಾಜು ಪಡೆದಿರುತ್ತೇನೆ. ಸ್ಥಾಪಿತ ಘಟಕದಲ್ಲಿ ಕನಿಷ್ಠ ಮುಂದಿನ 05 ವರ್ಷಗಳವರೆಗೆ ಇಲಾಖೆ ನಿಗದಿಪಡಿಸಬಹುದಾದ ನಿಬಂಧನೆಗೆ ಒಳಪಟ್ಟು ನೂಲು ಬಿಚ್ಚಾಣಿಕೆಯನ್ನು ಮುಂದುವರಿಸಿಕೊಂಡು ಹೋಗುತ್ತೇನೆಂದು, ಒಂದು ವೇಳೆ ಇದನ್ನು ದುರುಪಯೋಗಪಡಿಸಿಕೊಂಡಲ್ಲಿ ನೀಡಿರುವ ಸರ್ಕಾರದ ಸಹಾಯಧನವನ್ನು ನನ್ನಿಂದ ಭೂ ಕಂದಾಯ ಬಾಕಿಯಂತೆ ವಸೂಲಾತಿ ಮಾಡಲು ಒಪ್ಪಿರುತ್ತೇನೆಂದು ಪ್ರಮಾಣೀಕರಿಸುತ್ತೇನೆ.

**ಸ್ಥಳ:**

**ದಿನಾಂಕ:**

**ಫಲಾನುಭವಿ/ಅರ್ಜಿದಾರರ ಸಹಿ**

ಶ್ರೀ/ಶ್ರೀಮತಿ \_\_\_\_\_ ಬಿನ್/ಕೋಂ \_\_\_\_\_

(ಸ್ಥಳ) \_\_\_\_\_ ರವರ ದಿನಾಂಕ: \_\_\_\_\_ ರ ಮುಚ್ಚಳಿಕೆಯಲ್ಲಿನ ಹೇಳಿಕೆಗಳನ್ನು ದೃಢೀಕರಿಸಿದೆ.

ರೇಷ್ಮೆ ವಿಸ್ತರಣಾಧಿಕಾರಿಗಳು  
ತಾಂತ್ರಿಕ ಸೇವಾ ಕೇಂದ್ರ (ರೀಲಿಂಗ್)  
(ಕಛೇರಿ ಮೊಹರಿನೊಂದಿಗೆ)

ರೇಷ್ಮೆ ಸಹಾಯಕ ನಿರ್ದೇಶಕರು  
ಗೂಡಿನ ನಂತರದ ಚಟುವಟಿಕೆ  
(ಕಛೇರಿ ಮೊಹರಿನೊಂದಿಗೆ)



ಬಾಲ ಕಾರ್ಮಿಕರನ್ನು ನಿಯೋಜನೆ ಮಾಡಿಕೊಳ್ಳದಿರುವ ಬಗ್ಗೆ ಘೋಷಣೆ

ಶ್ರೀ/ಶ್ರೀಮತಿ \_\_\_\_\_ ಬಿನ್/ಕೋಂ \_\_\_\_\_  
\_\_\_\_\_ ಗ್ರಾಮ, \_\_\_\_\_ ಹೋಬಳಿ, \_\_\_\_\_ ತಾಲ್ಲೂಕು,  
\_\_\_\_\_ ಜಿಲ್ಲೆ ಆದ ನಾನು \_\_\_\_\_ ತಾಲ್ಲೂಕು, \_\_\_\_\_ ಗ್ರಾಮದ  
ಸ್ವತ್ತಿನ/ಸರ್ವೆ ಸಂಖ್ಯೆ \_\_\_\_\_ ರ \_\_\_\_\_ ವಿಸ್ತೀರ್ಣದಲ್ಲಿ ನಿರ್ಮಿಸಿರುವ ರೀಲಿಂಗ್ ಶೆಡ್‌ನಲ್ಲಿ  
ಸ್ಥಾಪಿಸಿರುವ \_\_\_\_\_ ಬೇಸಿನ್ ಮಲ್ಟಿಎಂಡ್ ರೀಲಿಂಗ್ ಘಟಕದಲ್ಲಿ ಬಾಲ ಕಾರ್ಮಿಕರನ್ನು (14 ವರ್ಷ  
ತುಂಬಿರದ ಮಕ್ಕಳು) ನಿಯೋಜನೆ ಮಾಡಿಕೊಳ್ಳುವುದಿಲ್ಲವೆಂದು, ಒಂದು ವೇಳೆ ಇದನ್ನು ಉಲ್ಲಂಘಿಸಿದಲ್ಲಿ ಮಕ್ಕಳ  
ದುಡಿಮೆ (ನಿಷೇಧ ಮತ್ತು ವಿನಿಯಮನ) ಅಧಿನಿಯಮ, 1986 ರಡಿ ದಂಡನೆಗೆ ಬದ್ಧನಾಗಿರುವುದಾಗಿ ಘೋಷಣೆ  
ಮಾಡುತ್ತೇನೆ.

ಸ್ಥಳ:

ದಿನಾಂಕ:

ಫಲಾನುಭವಿ/ಅರ್ಜಿದಾರರ ಸಹಿ

ಶ್ರೀ/ಶ್ರೀಮತಿ \_\_\_\_\_ ಬಿನ್/ಕೋಂ \_\_\_\_\_  
(ಸ್ಥಳ) \_\_\_\_\_ ರವರ ದಿನಾಂಕ: \_\_\_\_\_ ರ ಘೋಷಣೆಯನ್ನು  
ದೃಢೀಕರಿಸಿದೆ.

ರೇಷ್ಮೆ ವಿಸ್ತರಣಾಧಿಕಾರಿಗಳು  
ತಾಂತ್ರಿಕ ಸೇವಾ ಕೇಂದ್ರ (ರೀಲಿಂಗ್)  
(ಕಛೇರಿ ಮೊಹರಿನೊಂದಿಗೆ)

ರೇಷ್ಮೆ ಸಹಾಯಕ ನಿರ್ದೇಶಕರು  
ಗೂಡಿನ ನಂತರದ ಚಟುವಟಿಕೆ  
(ಕಛೇರಿ ಮೊಹರಿನೊಂದಿಗೆ)

## ಒಪ್ಪಿಗೆ ಪತ್ರ

2021-22 ನೇ ಸಾಲಿನ ರೇಷ್ಮೆ ಅಭಿವೃದ್ಧಿ ಯೋಜನೆ ಲೆಕ್ಕ ಶೀರ್ಷಿಕೆ:2851-00-107-1-35(106) ಅಡಿ ಅನುಷ್ಠಾನಗೊಳ್ಳುವ ಕಾರ್ಯಕ್ರಮಗಳು, “ಮಲ್ಟಿಎಂಡ್ ರೀಲಿಂಗ್ ಘಟಕ ಸ್ಥಾಪನೆಗೆ ಸಹಾಯಧನ” ನೀಡುವ ಕಾರ್ಯಕ್ರಮದಡಿ \_\_\_\_\_ ಜಿಲ್ಲೆ, \_\_\_\_\_ ತಾಲ್ಲೂಕು, \_\_\_\_\_ ಹೋಬಳಿ, \_\_\_\_\_ ಗ್ರಾಮದ ಶ್ರೀ/ಶ್ರೀಮತಿ \_\_\_\_\_ ಬಿನ್/ಕೋಂ \_\_\_\_\_ ಆದ ನಾನು \_\_\_\_\_ ತಾಲ್ಲೂಕು, \_\_\_\_\_ ಹೋಬಳಿ, \_\_\_\_\_ ಗ್ರಾಮದ ಸ್ವತ್ತಿನ/ಸರ್ವೆ ಸಂಖ್ಯೆ \_\_\_\_\_ ರ \_\_\_\_\_ ವಿಸ್ತೀರ್ಣದಲ್ಲಿ ನಿರ್ಮಿಸಿರುವ ರೀಲಿಂಗ್ ಶೆಡ್‌ನಲ್ಲಿ ಸ್ಥಾಪಿಸಿರುವ \_\_\_\_\_ ಬೇಸಿನ್ ಮಲ್ಟಿಎಂಡ್ ರೀಲಿಂಗ್ ಯಂತ್ರೋಪಕರಣಗಳನ್ನು ಕೇಂದ್ರ ರೇಷ್ಮೆ ಮಂಡಳಿ ಯವರು ಅಧಿಕೃತವಾಗಿ ಗುರುತಿಸಿರುವ ಯಂತ್ರೋಪಕರಣ ತಯಾರಕ ಸಂಸ್ಥೆಯಾದ ಮೆ|| \_\_\_\_\_ ಇವರಿಂದ ಘಟಕ ದರದ ಶೇ.25 ರೂ. \_\_\_\_\_ ಗಳನ್ನು ಮಾತ್ರ ಪಾವತಿಸಿ ಸಂಪೂರ್ಣವಾಗಿ ಸರಬರಾಜು ಪಡೆದಿರುತ್ತೇನೆ. ಉಳಿದಂತೆ ಶೇ.75ರ ಸರ್ಕಾರದ ಸಹಾಯಧನ ರೂ. \_\_\_\_\_ ಗಳನ್ನು ಇಲಾಖೆವತಿಯಿಂದ ಯಂತ್ರೋಪಕರಣ ಸರಬರಾಜುದಾರರಿಗೆ ನೇರವಾಗಿ ಪಾವತಿಸಲು ಒಪ್ಪಿರುತ್ತೇನೆಂದು ಪ್ರಮಾಣೀಕರಿಸುತ್ತೇನೆ.

ಸ್ಥಳ:

ದಿನಾಂಕ:

ಫಲಾನುಭವಿ/ಅರ್ಜಿದಾರರ ಸಹಿ

ಶ್ರೀ/ಶ್ರೀಮತಿ \_\_\_\_\_ ಬಿನ್/ಕೋಂ \_\_\_\_\_

(ಸ್ಥಳ) \_\_\_\_\_ ರವರ ದಿನಾಂಕ: \_\_\_\_\_ ರ ಒಪ್ಪಿಗೆಯನ್ನು ದೃಢೀಕರಿಸಿದೆ.

ರೇಷ್ಮೆ ವಿಸ್ತರಣಾಧಿಕಾರಿಗಳು  
ತಾಂತ್ರಿಕ ಸೇವಾ ಕೇಂದ್ರ (ರೀಲಿಂಗ್)  
(ಕಛೇರಿ ಮೊಹರಿನೊಂದಿಗೆ)

ರೇಷ್ಮೆ ಸಹಾಯಕ ನಿರ್ದೇಶಕರು  
ಗೂಡಿನ ನಂತರದ ಚಟುವಟಿಕೆ  
(ಕಛೇರಿ ಮೊಹರಿನೊಂದಿಗೆ)

ಅನುಬಂಧ-1

2021-22 ನೇ ಸಾಲಿನ ರೇಷ್ಮೆ ಅಭಿವೃದ್ಧಿ ಯೋಜನೆ

**SUPPORT FOR ESTABLISHMENT OF 10 BASIN MULTIEND REELING MACHINE (MERM) - UNIT COST**

Sl. No.	Items/Particulars	Unit/ Quantity (No)	Unit/ Indicative Price (Rs)
1	Hot air Drier - 50kg. capacity	1	1,50,000.00
2	Cocoon Sorting Table	1	13,000.00
3	Two Pan Table for Brushing	4	72,300.00
4	Circular Pressurised cocoon cooking machine or Vacuum permeation pre treatment equipment for Cooking	1	1,48,200.00
5	10 basin Multiend Reeling machine (10 ends per basin)	1	5,63,500.00
6	10 window closed type Re-reeling Machine (5 ends/ window)	1	2,52,800.00
7	Small Reel Permeation Chamber	1	94,800.00
8	Epprouvette and Electronic balance of 600g capacity with 0.01g sensitivity	1 set	13,000.00
9	Generator (Capacity – 7.5 KVA)	1	98,400.00
10	Boiler of 100 Kg steam output per hour capacity (IBR quality)	1	2,70,000.00
11	Water softener with 100 Kg resin capacity	1	33,000.00
<b>Total</b>			<b>17,09,000.00</b>
<b>(Rupees Seventeen lakhs nine thousand only)</b>			

ಅನುಬಂಧ-2

2021-22 ನೇ ಸಾಲಿನ ರೇಷ್ಮೆ ಅಭಿವೃದ್ಧಿ ಯೋಜನೆ

**SUPPORT FOR ESTABLISHMENT OF 06 BASIN MULTIEND REELING MACHINE (MERM) - UNIT COST**

Sl. No.	Items/Particulars	Unit/ Quantity (No)	Unit/ Indicative Price (Rs)
1	Hot air Drier - 50kg. capacity	1	1,30,000.00
2	Cocoon Sorting Table	1	11,300.00
3	Two Pan Table for Brushing	3	47,100.00
4	Circular Pressurised cocoon cooking machine or Vacuum permeation pre treatment equipment for Cooking	1	1,29,800.00
5	06 basin Multiend Reeling machine (10 ends per basin)	1	2,94,000.00
6	06 window closed type Re-reeling Machine (5 ends/ window)	1	1,28,200.00
7	Small Reel Permeation Chamber	1	82,400.00
8	Epprouvette and Electronic balance of 600g capacity with 0.01g sensitivity	1 set	11,300.00
9	Generator (Capacity – 7.5 KVA)	1	84,400.00
10	Boiler of 100 Kg steam output per hour capacity (IBR quality)	1	2,70,000.00
<b>Total</b>			<b>11,88,500.00</b>
<b>(Rupees Eleven lakhs eighty eight thousand five hundred only)</b>			

## ಕಾರ್ಯಕ್ರಮ : 8 - ಪ್ಯೂಪ ಪ್ರೋಸೆಸ್ಸಿಂಗ್ ಘಟಕ ಸ್ಥಾಪನೆಗೆ ಸಹಾಯಧನ

ರೇಷ್ಮೆ ನೂಲು ಬಿಚ್ಚಾಣಿಕೆ ಪ್ರಕ್ರಿಯೆಯಲ್ಲಿನ ಉಪ-ಉತ್ಪನ್ನವಾದ ಪ್ಯೂಪಗಳನ್ನು ವೈಜ್ಞಾನಿಕ ಪದ್ಧತಿಯಲ್ಲಿ ಬೇರ್ಪಡಿಸಿ ರೇಷ್ಮೆ ನೂಲು ಬಿಚ್ಚಾಣಿಕೆದಾರರಿಗೆ ಹೆಚ್ಚುವರಿ ಆದಾಯ ಮೂಲ ಒದಗಿಸುವುದರೊಂದಿಗೆ ಪರಿಸರ ಸಮಸ್ಯೆಗಳನ್ನು ಬಗೆಹರಿಸುವ ನಿಟ್ಟಿನಲ್ಲಿ ಪ್ಯೂಪ ಪ್ರೋಸೆಸ್ಸಿಂಗ್ ಘಟಕಗಳ ಸ್ಥಾಪನೆಯನ್ನು ಉತ್ತೇಜಿಸುವುದು.

ರೇಷ್ಮೆ ನೂಲು ಬಿಚ್ಚಾಣಿಕೆಯಲ್ಲಿ ಬೇರ್ಪಡುವ ಪ್ಯೂಪ ಉಪ-ಉತ್ಪನ್ನವಾಗಿ ಅನೇಕ ಉದ್ದೇಶಗಳಿಗಾಗಿ ಬೇಡಿಕೆಯಲ್ಲಿರುತ್ತದೆ. ಸಾಂಪ್ರದಾಯಿಕ ಪದ್ಧತಿಯಲ್ಲಿನ ಬೇರ್ಪಡಿಸುವಿಕೆಯಿಂದ ಆಗುತ್ತಿದ್ದ ಪರಿಸರ ಸಮಸ್ಯೆಗಳನ್ನು ಬಗೆಹರಿಸಲು ಮತ್ತು ಇದನ್ನು ವೈಜ್ಞಾನಿಕ ಪದ್ಧತಿಯಲ್ಲಿ ಬೇರ್ಪಡಿಸುವುದರಿಂದ ಮೌಲ್ಯವರ್ಧಿತ ಉತ್ಪನ್ನಗಳಾಗಿ ಪರಿವರ್ತಿಸಿ ರೇಷ್ಮೆ ನೂಲು ಬಿಚ್ಚಾಣಿಕೆದಾರರಿಗೆ ಹೆಚ್ಚುವರಿ ಆದಾಯ ಮೂಲ ಒದಗಿಸಬಹುದಾಗಿರುತ್ತದೆ. ಕೇಂದ್ರ ರೇಷ್ಮೆ ತಾಂತ್ರಿಕ ಸಂಶೋಧನಾ ಸಂಸ್ಥೆ (CSTRI) ಅಭಿವೃದ್ಧಿಪಡಿಸಿರುವ ಪ್ಯೂಪ ಪ್ರೋಸೆಸ್ಸಿಂಗ್ ಘಟಕವು ಬೇರ್ಪಟ್ಟ ಪ್ಯೂಪಗಳನ್ನು ಗುಣಮಟ್ಟದಲ್ಲಿ ಯಾವುದೇ ಬದಲಾವಣೆ ಇಲ್ಲದೆ, ಹೆಚ್ಚಿನ ಅವಧಿಯವರೆಗೆ ಶೇಖರಿಸಿಡಲು ಸಹಕಾರಿಯಾಗಿದೆ ಹಾಗೂ ಘಟಕದ ಹೊರಸೂಸುವಿಕೆಯನ್ನು ಸಂಸ್ಕರಿಸಲು 'ಎಫ್‌ಫ್‌ಮೆಂಟ್ ಟ್ರೀಟ್‌ಮೆಂಟ್ ಪ್ಲಾಂಟ್' (ETP) ಅನ್ನು ಪ್ರಸ್ತಾಪಿಸಲಾಗಿದೆ. ಇಂತಹ ಘಟಕಗಳ ಸ್ಥಾಪನೆಯನ್ನು ಇಚ್ಛಿಸುವ ರಾಜ್ಯದ ರೇಷ್ಮೆ ನೂಲು ಬಿಚ್ಚಾಣಿಕೆದಾರರು/ಹೊಸದಾಗಿ ರೀಲಿಂಗ್ ಉದ್ಯಮದಲ್ಲಿ ತೊಡಗಿಸಿಕೊಳ್ಳಲು ಇಚ್ಛಿಸುವವರು ಸರ್ಕಾರದ ಸಹಾಯಧನದ ಸೌಲಭ್ಯದೊಂದಿಗೆ ಯಂತ್ರೋಪಕರಣಗಳನ್ನು ಖರೀದಿಸುವ ಮೂಲಕ ಘಟಕವನ್ನು ಸ್ಥಾಪಿಸಬಹುದಾಗಿರುತ್ತದೆ.

**ಘಟಕ ದರ ರೂ.20.82 ಲಕ್ಷಗಳು (ಅನುಬಂಧ), ಸಹಾಯಧನ ರೂ.15.615 ಲಕ್ಷಗಳು**

### ಕಾರ್ಯಕ್ರಮದ ಅರ್ಹತೆ/ಫಲಾನುಭವಿಯು ಅನುಸರಿಸಬೇಕಾದ ಮಾನದಂಡಗಳು:

1. ರಾಜ್ಯದ ರೇಷ್ಮೆ ನೂಲು ಬಿಚ್ಚಾಣಿಕೆದಾರರು/ಉದ್ದಿಮೆದಾರರು ಕಾರ್ಯಕ್ರಮದ ಸಹಾಯಧನದ ಸವಲತ್ತನ್ನು ಪಡೆಯಲು ಅರ್ಹರಿರುತ್ತಾರೆ.
2. ಅರ್ಜಿದಾರರು (ರೇಷ್ಮೆ ನೂಲು ಬಿಚ್ಚಾಣಿಕೆದಾರರು/ಉದ್ದಿಮೆದಾರರು) ಘಟಕ ಸ್ಥಾಪನೆಯನ್ನು ತಮ್ಮ ಸ್ವಂತ ನಿವೇಶನ/ಸ್ವತ್ತಿನಲ್ಲಿ ಅಥವಾ ಕನಿಷ್ಠ 05 ವರ್ಷಗಳಿಗೆ ಬಾಡಿಗೆ/ಗುತ್ತಿಗೆ ಒಪ್ಪಂದದ (ಕಡ್ಡಾಯವಾಗಿ ನೋಟರಿ ಮಾಡಿಸಿರಬೇಕು) ಮೇರೆಗೆ ಪಡೆದ ನಿವೇಶನದಲ್ಲಿ ಘಟಕ ಸ್ಥಾಪನೆಯನ್ನು ಕೈಗೊಳ್ಳಬಹುದಾಗಿದ್ದು, ಸಂಬಂಧಪಟ್ಟ ದಾಖಲಾತಿಗಳನ್ನು ಅರ್ಜಿಯೊಂದಿಗೆ ಸಲ್ಲಿಸಬೇಕು.
3. ಒಂದು ಕುಟುಂಬದ ಪಡಿತರ ಚೀಟಿಯಲ್ಲಿರುವ ಒಬ್ಬ ಸದಸ್ಯರು ಮಾತ್ರ ಕಾರ್ಯಕ್ರಮದ ಸಹಾಯಧನದ ಸವಲತ್ತನ್ನು ಪಡೆಯಲು ಅರ್ಹರಿರುತ್ತಾರೆ. ಈ ಹಿಂದೆ ಕುಟುಂಬದ ಸದಸ್ಯರೊಬ್ಬರಿಗೆ ಈ ಸವಲತ್ತನ್ನು ಒದಗಿಸಿದ್ದಲ್ಲಿ ಅಂತಹ ಪ್ರಕರಣಗಳನ್ನು ಫಲಾನುಭವಿ ಆಯ್ಕೆಗೆ ಪರಿಗಣಿಸುವುದಿಲ್ಲ.
4. ಫಲಾನುಭವಿಗಳ ಆಯ್ಕೆಯು ಅರ್ಜಿ ಸಲ್ಲಿಕೆಯ ಜೇಷ್ಠತೆಯನ್ನು ಆಧರಿಸಿರುತ್ತದೆ.
5. ಘಟಕ ಸ್ಥಾಪನೆಯನ್ನು ಫಲಾನುಭವಿಯಾಗಿ ಆಯ್ಕೆ ಪತ್ರ ಸ್ವೀಕರಿಸಿದ 06 ತಿಂಗಳುಗಳಲ್ಲಿ ಪೂರೈಸಬೇಕು. ಇಲ್ಲದಿದ್ದ ಪಕ್ಷದಲ್ಲಿ ಫಲಾನುಭವಿ ಆಯ್ಕೆಯು ತನ್ನಷ್ಟಕ್ಕೆ ತಾನೇ ರದ್ದಾಗುತ್ತದೆ.
6. ಆಯ್ಕೆ ಪತ್ರ ಸ್ವೀಕರಿಸಿದ ಫಲಾನುಭವಿಯು ಯಂತ್ರೋಪಕರಣಗಳನ್ನು ಕೇಂದ್ರ ರೇಷ್ಮೆ ಮಂಡಳಿಯವರು ಅಧಿಕೃತವಾಗಿ ಗುರುತಿಸಿರುವ ಯಂತ್ರೋಪಕರಣ ತಯಾರಕ ಸಂಸ್ಥೆಗೆ ತನ್ನ ಪಾಲಿನ (ಘಟಕ ದರದ ಶೇ.25ರ) ಹಣವನ್ನು ಪಾವತಿಸಿ ಸರಬರಾಜು ಪಡೆಯತಕ್ಕದ್ದು. ಯಂತ್ರೋಪಕರಣದ ಸರಬರಾಜು ಖಾತ್ರಿಯಾದ ನಂತರವೇ ಸರ್ಕಾರದ ಸಹಾಯಧನವನ್ನು ಯಂತ್ರೋಪಕರಣ ತಯಾರಕ ಸಂಸ್ಥೆಗೆ ಮಂಜೂರು ಮಾಡಲಾಗುವುದು. ಇದಕ್ಕಾಗಿ ಫಲಾನುಭವಿಯು 'ಒಪ್ಪಿಗೆ ಪತ್ರ' ನೀಡಬೇಕು.
7. ಯಂತ್ರೋಪಕರಣಗಳ ಸಂಪೂರ್ಣ (ಅನುಬಂಧ) ಸ್ಥಾಪನೆಯ ಬಗ್ಗೆ ರಾಜ್ಯ ಮತ್ತು ಕೇಂದ್ರ ರೇಷ್ಮೆ ಮಂಡಳಿಯ ಅಧಿಕಾರಿಗಳಿಂದ/ವಿಜ್ಞಾನಿಗಳಿಂದ ಪರಿವೀಕ್ಷಣೆ ಕೈಗೊಳ್ಳಲಾಗುವುದು. ಪರಿವೀಕ್ಷಣೆ ವರದಿಯಲ್ಲಿ ಯಾವುದೇ ನ್ಯೂನತೆಗಳು ಇಲ್ಲದಿರುವುದು ಖಾತ್ರಿಯಾದ ನಂತರ ಫಲಾನುಭವಿಯು

ಇಲಾಖೆ ಅಧಿಕಾರಿಗಳೊಂದಿಗೆ ಯಂತ್ರೋಪಕರಣ ಮುಂದೆ ನಿಂತು ಛಾಯಾಚಿತ್ರ ತೆಗೆದು ಸಲ್ಲಿಸುವುದು ಕಡ್ಡಾಯ.

8. ಕನಿಷ್ಠ ಮುಂದಿನ 05 ವರ್ಷಗಳವರೆಗೆ ಇಲಾಖೆ ನಿಗದಿಪಡಿಸಬಹುದಾದ ನಿಬಂಧನೆಗೆ ಒಳಪಟ್ಟು ಘಟಕ- ವನ್ನು ಮುಂದುವರಿಸಿಕೊಂಡು ಹೋಗುವ ಬಗ್ಗೆ ರೂ.50/-ರ ಛಾಪಾ ಕಾಗದದಲ್ಲಿ ಮುಚ್ಚಳಿಕೆ ನೀಡಬೇಕು.
9. ರೀಲಿಂಗ್ ಘಟಕದಲ್ಲಿ ಬಾಲ ಕಾರ್ಮಿಕರನ್ನು (14 ವರ್ಷ ತುಂಬಿರದ ಮಕ್ಕಳು) ನಿಯೋಜನೆ ಮಾಡಿಕೊಳ್ಳುವುದಿಲ್ಲವೆಂದು, ಒಂದು ವೇಳೆ ಇದನ್ನು ಉಲ್ಲಂಘಿಸಿದಲ್ಲಿ ಮಕ್ಕಳ ದುಡಿಮೆ (ನಿಷೇಧ ಮತ್ತು ವಿನಿಯಮನ) ಅಧಿನಿಯಮ, 1986 ರಡಿ ದಂಡನೆಗೆ ಬದ್ಧನಾಗಿರುವುದಾಗಿ ಘೋಷಣೆ ನೀಡಬೇಕು.
10. ಸಹಾಯಧನಕ್ಕಾಗಿ ಇಲಾಖೆಯು ನಿಗದಿಪಡಿಸಿರುವ ನಮೂನೆಯಲ್ಲಿ ಅರ್ಜಿಯನ್ನು ಅಗತ್ಯ ದಾಖಲಾತಿಗಳೊಂದಿಗೆ ಸಂಬಂಧಪಟ್ಟ ತಾಂತ್ರಿಕ ಸೇವಾ ಕೇಂದ್ರ (ರೀಲಿಂಗ್) ಅಧಿಕಾರಿಗಳಿಗೆ/ಗೂಡಿನ ನಂತರದ ಚಟುವಟಿಕೆ ಅಧಿಕಾರಿಗಳಿಗೆ ನಮೂನೆ-1 ರಲ್ಲಿ ಸಲ್ಲಿಸತಕ್ಕದ್ದು.
11. ಇಲಾಖೆಯಿಂದ ನೀಡಿರುವ ವಿತೀಯ ಪ್ರಾಧಿಕಾರದನ್ವಯ ಸಹಾಯಧನ ಮಂಜೂರಾತಿಗೆ ಕ್ರಮವಹಿಸುವುದು. ಸಹಾಯಧನವನ್ನು K2 ಮುಖಾಂತರ ಸರಬರಾಜು ಸಂಸ್ಥೆಯ ಬ್ಯಾಂಕ್ ಖಾತೆಗೆ ನೇರವಾಗಿ ಜಮಾ ಮಾಡುವುದು.

#### ಇಲಾಖೆ ಅಧಿಕಾರಿಗಳು ಸಮುಚಿತ ಮಾರ್ಗದಲ್ಲಿ ಅನುಸರಿಸಬೇಕಾದ ಕ್ರಮಗಳು:

ರೇಷ್ಮೆ ವಿಸ್ತರಣಾಧಿಕಾರಿಗಳು/ಉಸ್ತುವಾರಿ ಅಧಿಕಾರಿಗಳು, ತಾಂತ್ರಿಕ ಸೇವಾ ಕೇಂದ್ರ (ರೀಲಿಂಗ್)/ ಗೂಡಿನ ನಂತರದ ಚಟುವಟಿಕೆ ಅಧಿಕಾರಿಗಳು ಫಲಾನುಭವಿಯು ದಾಖಲಾತಿಗಳೊಂದಿಗೆ ನಮೂನೆ-1 ರಲ್ಲಿ ಸಲ್ಲಿಸಿದ ಮಾಹಿತಿಯನ್ನು (ಪ್ರಸ್ತಾವನೆ) ಪರಿಶೀಲಿಸುವುದು. ಅದರಂತೆ, ಮಾಹಿತಿಯನ್ನು ನಮೂನೆ-2 ರಲ್ಲಿ ಮಹಜರ್‌ನೊಂದಿಗೆ ದೃಢೀಕರಿಸುವುದು ಮತ್ತು ಎಲ್ಲ ದಾಖಲಾತಿಗಳೊಂದಿಗೆ ಹಾಗೂ ಯಂತ್ರೋಪಕರಣಗಳ ಸಂಪೂರ್ಣ ಸ್ಥಾಪನೆಯ ಬಗ್ಗೆ ರಾಜ್ಯ ಮತ್ತು ಕೇಂದ್ರ ರೇಷ್ಮೆ ಮಂಡಳಿಯ ಅಧಿಕಾರಿಗಳಿಂದ/ವಿಜ್ಞಾನಿಗಳಿಂದ ನೀಡಿದ ಪರಿವೀಕ್ಷಣೆ ವರದಿಯೊಂದಿಗೆ ಪ್ರಸ್ತಾವನೆಯನ್ನು ಮೇಲಾಧಿಕಾರಿಗಳಿಗೆ ಶಿಫಾರಸ್ಸು ಮಾಡುವುದು. ಮೇಲಾಧಿಕಾರಿಗಳು (ರೇಷ್ಮೆ ಉಪ ನಿರ್ದೇಶಕರು/ರೇಷ್ಮೆ ಜಂಟಿ ನಿರ್ದೇಶಕರು) ಸ್ಥಳ ಪರಿಶೀಲನೆ ನಡೆಸಿ ಘಟಕ ಸ್ಥಾಪಿಸಿರುವುದನ್ನು ದೃಢೀಕರಿಸುವುದು ಮತ್ತು ಫಲಾನುಭವಿ ಆಧಾರಿತ ಕಾರ್ಯಕ್ರಮಗಳಿಗೆ ಸಹಾಯಧನ ಮಂಜೂರು ಮಾಡಲು ವಿತ್ತೀಯ ಪ್ರಾಧಿಕಾರ ನೀಡಿರುವಂತೆ ಕ್ರಮವಹಿಸುವುದು/ರೇಷ್ಮೆ ಕೃಷಿ ಅಭಿವೃದ್ಧಿ ಆಯುಕ್ತರು ಹಾಗೂ ರೇಷ್ಮೆ ನಿರ್ದೇಶಕರಿಗೆ ಮಂಜೂರಾತಿಗಾಗಿ ಶಿಫಾರಸ್ಸು ಮಾಡುವುದು.

#### ಸ್ಥಳ ಪರಿಶೀಲನೆ ಸಮಯದಲ್ಲಿ ಪ್ರಮುಖವಾಗಿ ಗಮನಿಸಬೇಕಾದ ಮತ್ತು ದೃಢಪಡಿಸಿಕೊಳ್ಳಬೇಕಾದ ಅಂಶಗಳು:

- 1 ಕುಟುಂಬದ ಇತರೆ ಸದಸ್ಯರಾರು ಕಾರ್ಯಕ್ರಮದ ಸವಲತ್ತನ್ನು ಪಡೆದಿರಬಾರದು.
- 2 ಘಟಕ ಸ್ಥಾಪನೆಗೆ ಗುರುತಿಸಿರುವ ಪ್ರದೇಶದಲ್ಲಿ ಮೂಲಭೂತ ಸೌಕರ್ಯಕ್ಕೆ (ನೀರು ಮತ್ತು ವಿದ್ಯುತ್) ಇರುವ ಅವಕಾಶದ ಬಗ್ಗೆ ದೃಢಪಡಿಸಿಕೊಳ್ಳುವುದು.
- 3 ನಿರ್ದಿಷ್ಟ ಗುಣಮಟ್ಟದ ಪ್ಯೂಪ್ ಪ್ರೋಸೆಸ್ಸಿಂಗ್ ಯಂತ್ರೋಪಕರಣವನ್ನು ಕೇಂದ್ರ ರೇಷ್ಮೆ ಮಂಡಳಿಯವರು ಅಧಿಕೃತವಾಗಿ ಗುರುತಿಸಿರುವ ಯಂತ್ರೋಪಕರಣ ತಯಾರಕ/ಸರಬರಾಜು ಸಂಸ್ಥೆಯಿಂದ ಸರಬರಾಜು ಪಡೆದು ಸ್ಥಾಪಿಸಿರಬೇಕು.
- 4 ಫಲಾನುಭವಿಯು ಯಂತ್ರೋಪಕರಣದ ಘಟಕ ದರದ ಶೇ.25 ಅನ್ನು ಯಂತ್ರೋಪಕರಣ ತಯಾರಕರಿಗೆ/ ಸರಬರಾಜುದಾರರಿಗೆ ಪಾವತಿಸಿರುವ (ರಶೀದಿ) ಮತ್ತು ಯಂತ್ರೋಪಕರಣದ ಸರಬರಾಜಿನ ಬಗ್ಗೆ ದಾಖಲಾತಿಗಳನ್ನು (ಟ್ರ್ಯಾಕ್ ಇನ್‌ವಾಯ್ಸ್) ದೃಢಪಡಿಸಿಕೊಳ್ಳಬೇಕು.

**2021-22ನೇ ಸಾಲಿನಲ್ಲಿ ರೇಷ್ಮೆ ಅಭಿವೃದ್ಧಿ ಯೋಜನೆ ಯಡಿ ಅನುಷ್ಠಾನಗೊಳ್ಳುವ ಕಾರ್ಯಕ್ರಮಗಳು  
ಪ್ಯೂಪ ಪ್ರೋಸೆಸ್ಸಿಂಗ್ ಘಟಕ ಸ್ಥಾಪನೆಗೆ ಸಹಾಯಧನ**

**ನಮೂನೆ-1 : ಫಲಾನುಭವಿ ಅರ್ಜಿ**

ಅರ್ಜಿದಾರರ  
ಭಾವ ಚಿತ್ರ

**ವರ್ಗ: ಸಾಮಾನ್ಯ**

ಕ್ರ.ಸಂ.	ಮಾಹಿತಿ	ವಿವರ	
1	ಫಲಾನುಭವಿ ಹೆಸರು		
2	ತಂದೆ/ಗಂಡನ ಹೆಸರು		
3	ಪೂರ್ಣ ಅಂಚೆ ವಿಳಾಸ		
4	ಮೊಬೈಲ್ ಸಂಖ್ಯೆ		
5	ವರ್ಗ	ವಿಕಲಚೇತನರು/ಮಹಿಳೆ/ಅಲ್ಪಸಂಖ್ಯಾತರು/ಇತರೆ	
6	ರೀಲಿಂಗ್ ರಹದಾರಿ ಸಂಖ್ಯೆ ( ಈ ಹಿಂದೆ ರೀಲರ್ ಆಗಿದ್ದಲ್ಲಿ) - ಪ್ರತಿ ಲಗತ್ತಿಸುವುದು		
7	ಆಧಾರ್ ಸಂಖ್ಯೆ - ಪ್ರತಿ ಲಗತ್ತಿಸುವುದು		
8	ಘಟಕ ಸ್ಥಾಪನೆಗಾಗಿ ಹೊಂದಿರುವ ನಿವೇಶನ/ಆಸ್ತಿಯ ವಿವರ ಅಥವಾ ಜಮೀನಿನ ವಿವರ	<b>ನಿವೇಶನ/ಆಸ್ತಿಯ ವಿವರ</b>	<b>ಜಮೀನಿನ ವಿವರ</b>
		ಜಿಲ್ಲೆ:	ಜಿಲ್ಲೆ:
		ತಾಲ್ಲೂಕು:	ತಾಲ್ಲೂಕು:
		ಹೋಬಳಿ:	ಹೋಬಳಿ:
		ಗ್ರಾಮ:	ಗ್ರಾಮ:
		ಖಾತೆ ಸಂ:	ಸರ್ವೆ ಸಂ:
ವಿಸ್ತೀರ್ಣ:	ವಿಸ್ತೀರ್ಣ:		
9	ನೀರಿನ ಸೌಕರ್ಯ ಮತ್ತು ಲಭ್ಯತೆ		
10	ವಿದ್ಯುತ್ ಸಂಪರ್ಕಕ್ಕೆ ಇರುವ ಅವಕಾಶ		

11	ರೇಷ್ಮೆ ಉದ್ಯಮದಲ್ಲಿನ ಅನುಭವ/ ಉದ್ದಿಮೆದಾರರಾಗಿ ಅನುಭವ	_____ ವರ್ಷ
12	ಈ ಹಿಂದೆ ಕುಟುಂಬದ ಸದಸ್ಯರಲ್ಲಿ ಯಾರಾದರು ಕಾರ್ಯಕ್ರಮದ ಸೌಲಭ್ಯ ಪಡೆದಿರುತ್ತಾರೆಯೇ? ಹೌದಾದರೆ, ಯಾರ ಹೆಸರಿನಲ್ಲಿ ಮತ್ತು ಯಾವ ವರ್ಷ? - ಪಡಿತರ ಚೀಟಿಯ ಪ್ರತಿ ಲಗತ್ತಿಸುವುದು	
13	ಬ್ಯಾಂಕ್ ಉಳಿತಾಯ ಖಾತೆ (ಆಧಾರ್ ಲಿಂಕಿತ) ಸಂಖ್ಯೆ- ಹೆಸರು, ಖಾತೆ ಸಂಖ್ಯೆ, ಐಎಫ್‌ಎಸ್‌ಸಿ ಕೋಡ್ ವಿವರವುಳ್ಳ ಪಾಸು ಪುಸ್ತಕ ಪುಟದ ಪ್ರತಿ ಲಗತ್ತಿಸುವುದು	

ಪ್ಯೂಪ ಪ್ರೋಸೆಸ್ಸಿಂಗ್ ಘಟಕ ಸ್ಥಾಪನೆಗಾಗಿ ಸಹಾಯಧನ ಕೋರಿ ಅರ್ಜಿಯಲ್ಲಿನ ಮಾಹಿತಿಗೆ ಒದಗಿಸಿರುವ ವಿವರಗಳು ಮತ್ತು ದಾಖಲಾತಿಗಳು ನಿಖರವಾಗಿದೆಯೆಂದು ಪ್ರಮಾಣ ಮಾಡುತ್ತೇನೆ.

**ಸ್ಥಳ:**

**ದಿನಾಂಕ:**

**ಫಲಾನುಭವಿ/ಅರ್ಜಿದಾರರ ಸಹಿ**

ಅರ್ಜಿಯಲ್ಲಿನ ವಿವರಗಳನ್ನು ಪರಿಸೀಲಿಸಿದೆ. ಅರ್ಜಿದಾರರು ಪ್ಯೂಪ ಪ್ರೋಸೆಸ್ಸಿಂಗ್ ಘಟಕ ಸ್ಥಾಪನೆಗಾಗಿ ಒದಗಿಸಿರುವ ವಿವರಗಳು ಮತ್ತು ದಾಖಲಾತಿಗಳನ್ನು \_\_\_\_\_ ನೇ ಸಾಲಿನ ಫಲಾನುಭವಿಯಾಗಿ ಪರಿಗಣಿಸಬಹುದಾಗಿರುತ್ತದೆ.

**ಅಥವಾ**

ಈ ಕೆಳಕಂಡ ಕಾರಣಗಳಿಂದ ಪ್ಯೂಪ ಪ್ರೋಸೆಸ್ಸಿಂಗ್ ಘಟಕ ಸ್ಥಾಪನೆಗಾಗಿ ಸದರಿಯವರ ಅರ್ಜಿಯನ್ನು ಫಲಾನುಭವಿ ಆಯ್ಕೆ ಸಮಿತಿಗೆ ಶಿಫಾರಸ್ಸು ಮಾಡಲು ಸಾಧ್ಯವಿರುವುದಿಲ್ಲ.

- 1.
- 2.
- 3.

ರೇಷ್ಮೆ ವಿಸ್ತರಣಾಧಿಕಾರಿಗಳು  
ತಾಂತ್ರಿಕ ಸೇವಾ ಕೇಂದ್ರ (ರೀಲಿಂಗ್)  
(ಕಛೇರಿ ಮೊಹರಿನೊಂದಿಗೆ)

ರೇಷ್ಮೆ ಸಹಾಯಕ ನಿರ್ದೇಶಕರು  
ಗೂಡಿನ ನಂತರದ ಚಟುವಟಿಕೆ  
(ಕಛೇರಿ ಮೊಹರಿನೊಂದಿಗೆ)



## ನಮೂನೆ-2 : ಮಹಜರ್

ದಿನಾಂಕ:\_\_\_\_\_ ರಂದು \_\_\_\_\_ ಸಮಯದಲ್ಲಿ ಶ್ರೀ/ಶ್ರೀಮತಿ \_\_\_\_\_  
ರೇಷ್ಮೆ ವಿಸ್ತರಣಾಧಿಕಾರಿ/ಉಸ್ತುವಾರಿ ಅಧಿಕಾರಿ, ತಾಂತ್ರಿಕ ಸೇವಾ ಕೇಂದ್ರ (ರೀಲಿಂಗ್) \_\_\_\_\_/  
ರೇಷ್ಮೆ ಸಹಾಯಕ ನಿರ್ದೇಶಕರು, ಗೂಡಿನ ನಂತರದ ಚಟುವಟಿಕೆ, \_\_\_\_\_ ಆದ ನಾನು  
ಕಛೇರಿ ಸಿಬ್ಬಂದಿಯಾದ ಶ್ರೀ/ಶ್ರೀಮತಿ \_\_\_\_\_, \_\_\_\_\_ ರವರೊಂದಿಗೆ  
\_\_\_\_\_ ಜಿಲ್ಲೆ, \_\_\_\_\_ ತಾಲ್ಲೂಕು, \_\_\_\_\_ ಹೋಬಳಿ,  
\_\_\_\_\_ ಗ್ರಾಮದ ಅರ್ಜಿದಾರರಾದ ಶ್ರೀ/ಶ್ರೀಮತಿ \_\_\_\_\_ ಬಿನ್/ಕೋಂ  
\_\_\_\_\_ ರವರು \_\_\_\_\_ ತಾಲ್ಲೂಕು, \_\_\_\_\_ ಹೋಬಳಿ,  
\_\_\_\_\_ ಗ್ರಾಮದ ಸ್ವತ್ತಿನ/ಸರ್ವೆ ಸಂಖ್ಯೆ \_\_\_\_\_ ರ \_\_\_\_\_ ವಿಸ್ತೀರ್ಣದಲ್ಲಿ  
ಸ್ಥಾಪಿಸಿರುವ ಪ್ಯೂಪ ಪ್ರೋಸೆಸ್ಸಿಂಗ್ ಯಂತ್ರೋಪಕರಣವನ್ನು ಅವರ ಅನುಮತಿಯ ಮೇರೆಗೆ ಮತ್ತು  
ಸಾಕ್ಷಿದಾರರಾದ ಶ್ರೀ/ಶ್ರೀಮತಿ \_\_\_\_\_ ಮತ್ತು ಶ್ರೀ/ಶ್ರೀಮತಿ \_\_\_\_\_  
ರವರುಗಳ ಉಪಸ್ಥಿತಿಯಲ್ಲಿ ಮಹಜರ್ ನಡೆಸಿದ್ದು, ಯಂತ್ರೋಪಕರಣಗಳನ್ನು ಕೇಂದ್ರ ರೇಷ್ಮೆ ಮಂಡಳಿ ಯವರು  
ಅಧಿಕೃತವಾಗಿ ಗುರುತಿಸಿರುವ ಯಂತ್ರೋಪಕರಣ ತಯಾರಕ ಸಂಸ್ಥೆಯಾದ ಮೆII \_\_\_\_\_  
\_\_\_\_\_ ಇವರಿಂದ

ಸರಬರಾಜು ಪಡೆದಿರುತ್ತಾರೆ. ಯಂತ್ರೋಪಕರಣಗಳ ಸಂಪೂರ್ಣ ಸ್ಥಾಪನೆಯ ಬಗ್ಗೆ ರಾಜ್ಯ ಮತ್ತು ಕೇಂದ್ರ ರೇಷ್ಮೆ  
ಮಂಡಳಿಯ ಅಧಿಕಾರಿಗಳಿಂದ/ವಿಜ್ಞಾನಿಗಳಿಂದ ನೀಡಿದ ಪರಿವೀಕ್ಷಣೆ ವರದಿಯಲ್ಲಿ ದೃಢಪಟ್ಟಿರುತ್ತದೆ.  
ಸದರಿಯವರು ರೇಷ್ಮೆ ಉದ್ಯಮದಲ್ಲಿ ಹೊಸಬರಾಗಿರುತ್ತಾರೆ/ \_\_\_\_\_ ವರ್ಷಗಳ ಅನುಭವ ಹೊಂದಿರುತ್ತಾರೆ. ಕನಿಷ್ಠ  
ಮುಂದಿನ 05 ವರ್ಷಗಳವರೆಗೆ ಇಲಾಖೆ ನಿಗದಿಪಡಿಸಬಹುದಾದ ನಿಬಂಧನೆಗೆ ಒಳಪಟ್ಟು ನೂಲು  
ಬಿಚ್ಚಾಣಿಕೆಯನ್ನು ಮುಂದುವರೆಸಿಕೊಂಡು ಹೋಗುವ ಬಗ್ಗೆ ರೂ.50/- ರ ಛಾಪಾ ಕಾಗದದಲ್ಲಿ ಮುಚ್ಚಳಿಕೆ  
ನೀಡಿರುತ್ತಾರೆ.

ಶ್ರೀ/ಶ್ರೀಮತಿ \_\_\_\_\_ ಬಿನ್/ಕೋಂ \_\_\_\_\_  
\_\_\_\_\_ (ಗ್ರಾಮ) ರವರು 2021-22 ನೇ ಸಾಲಿನ ಫಲಾನುಭವಿ ಆಯ್ಕೆ ಪಟ್ಟಿಯಲ್ಲಿ  
ಸೇರಿದವರಾಗಿರುತ್ತಾರೆ. ಈ ಹಿಂದೆ ಇವರ ಕುಟುಂಬದ ಸದಸ್ಯರಲ್ಲಿ ಯಾರಿಗೂ ಈ ಸವಲತ್ತನ್ನು ಒದಗಿಸಿರದ  
ಬಗ್ಗೆ ದೃಢಪಟ್ಟಿರುತ್ತದೆ. ಸದರಿಯವರಿಗೆ 2021-22 ನೇ ಸಾಲಿನ ರೇಷ್ಮೆ ಅಭಿವೃದ್ಧಿ ಯೋಜನೆ ಲೆಕ್ಕ ಶೀರ್ಷಿಕೆ:  
2851-00-107-1-35(106) ಅಡಿ ಅರ್ಹ ಸಹಾಯಧನ ಮಂಜೂರಾತಿಗೆ ಪರಿಗಣಿಸಬಹುದಾಗಿರುತ್ತದೆ.

ಸಾಕ್ಷಿಗಳ ಸಹಿ (ಹೆಸರು, ವಿಳಾಸ ಮತ್ತು ಮೊಬೈಲ್ ಸಂಖ್ಯೆಯೊಂದಿಗೆ):

- 1.
- 2.

ಸ್ಥಳ:

ದಿನಾಂಕ:

ನನ್ನ ಸಮಕ್ಷಮದಲ್ಲಿ

ಮಹಜರ್ ಅಧಿಕಾರಿ  
(ಕಛೇರಿ ಮೊಹರಿನೊಂದಿಗೆ)

ಅರ್ಜಿಯಲ್ಲಿನ ವಿವರಗಳು ಮತ್ತು ಮಹಜರ್ ನಲ್ಲಿ ದೃಢಪಟ್ಟಿರುವಂತೆ, ಶ್ರೀ/ಶ್ರೀಮತಿ \_\_\_\_\_  
\_\_\_\_\_ ಬಿನ್/ಕೋಂ \_\_\_\_\_, (ಸ್ಥಳ) \_\_\_\_\_ ರವರು  
\_\_\_\_\_ ಗ್ರಾಮದ ಸ್ವತ್ತಿನ/ಸರ್ವೆ ಸಂಖ್ಯೆ \_\_\_\_\_ ರ \_\_\_\_\_ ವಿಸ್ತೀರ್ಣದಲ್ಲಿ ಸ್ಥಾಪಿಸಿರುವ  
ಪ್ಯೂಪ ಪ್ರೋಸೆಸ್ಸಿಂಗ್ ಯಂತ್ರೋಪಕರಣಕ್ಕೆ ಅರ್ಹ ಸಹಾಯಧನ ರೂ. \_\_\_\_\_  
(ರೂಪಾಯಿ \_\_\_\_\_) ಗಳನ್ನು  
ಯೋಜನೆ ಲೆಕ್ಕ ಶೀರ್ಷಿಕೆ: 2851-00-107-1-35(106) ಅಡಿ ಮಂಜೂರು ಮಾಡಲು ಶಿಫಾರಸ್ಸು ಮಾಡಿದೆ.

ರೇಷ್ಮೆ ವಿಸ್ತರಣಾಧಿಕಾರಿಗಳು  
ತಾಂತ್ರಿಕ ಸೇವಾ ಕೇಂದ್ರ (ರೀಲಿಂಗ್)  
(ಕಛೇರಿ ಮೊಹರಿನೊಂದಿಗೆ)

ರೇಷ್ಮೆ ಸಹಾಯಕ ನಿರ್ದೇಶಕರು  
ಗೂಡಿನ ನಂತರದ ಚಟುವಟಿಕೆ  
(ಕಛೇರಿ ಮೊಹರಿನೊಂದಿಗೆ)

ಮೇಲಾಧಿಕಾರಿಗಳ ಶಿಫಾರಸ್ಸು

ಶ್ರೀ/ಶ್ರೀಮತಿ \_\_\_\_\_ ಬಿನ್/ಕೋಂ \_\_\_\_\_  
ರವರು \_\_\_\_\_ ಜಿಲ್ಲೆ, \_\_\_\_\_ ತಾಲ್ಲೂಕು, \_\_\_\_\_ ಹೋಬಳಿ,  
\_\_\_\_\_ ಗ್ರಾಮದ ಸ್ವತ್ತಿನ/ಸರ್ವೆ ಸಂಖ್ಯೆ \_\_\_\_\_ ರ \_\_\_\_\_ ವಿಸ್ತೀರ್ಣದಲ್ಲಿ ಸ್ಥಾಪಿಸಿರುವ  
ಪ್ಯೂಪ ಪ್ರೋಸೆಸ್ಸಿಂಗ್ ಯಂತ್ರೋಪಕರಣವನ್ನು ದಿನಾಂಕ: \_\_\_\_\_ ರಂದು ಪರಿವೀಕ್ಷಿಸಿದೆ.  
ಯಂತ್ರೋಪಕರಣಗಳ ಸಂಪೂರ್ಣ ಸ್ಥಾಪನೆಯ ಬಗ್ಗೆ ರಾಜ್ಯ ಮತ್ತು ಕೇಂದ್ರ ರೇಷ್ಮೆ ಮಂಡಳಿಯ  
ಅಧಿಕಾರಿಗಳಿಂದ/ವಿಜ್ಞಾನಿಗಳಿಂದ ನೀಡಿದ ಪರಿವೀಕ್ಷಣೆ ವರದಿಯಲ್ಲಿ ದೃಢಪಟ್ಟಿರುತ್ತದೆ. 2021-22 ನೇ ಸಾಲಿನ  
ಫಲಾನುಭವಿ ಆಯ್ಕೆ ಪಟ್ಟಿಯಲ್ಲಿ ಸೇರಿದವರಾಗಿದ್ದು, ಅರ್ಹ ಸಹಾಯಧನ ಸಂಬಂಧ ಅರ್ಹ ಸಹಾಯಧನ  
ರೂ. \_\_\_\_\_ ಗಳನ್ನು ಯಂತ್ರೋಪಕರಣ ತಯಾರಕ ಸಂಸ್ಥೆಯಾದ ಮೆII \_\_\_\_\_  
\_\_\_\_\_ ಇವರಿಗೆ ಪಾವತಿಸಲು ಯೋಜನೆ ಲೆಕ್ಕ  
ಶೀರ್ಷಿಕೆ: 2851-00-107-1-35(106) ಅಡಿ ಮಂಜೂರು ಮಾಡಲು ಶಿಫಾರಸ್ಸು ಮಾಡಿದೆ.

ರೇಷ್ಮೆ ಉಪ ನಿರ್ದೇಶಕರು  
ರೇಷ್ಮೆ ಗೂಡು ಮಾರುಕಟ್ಟೆ/  
\_\_\_\_\_ ಜಿಲ್ಲಾ ಪಂಚಾಯತ್  
(ಕಛೇರಿ ಮೊಹರಿನೊಂದಿಗೆ)

ಶ್ರೀ/ಶ್ರೀಮತಿ \_\_\_\_\_ ಬಿನ್/ಕೋಂ \_\_\_\_\_  
ರವರು \_\_\_\_\_ ಜಿಲ್ಲೆ, \_\_\_\_\_ ತಾಲ್ಲೂಕು, \_\_\_\_\_ ಹೋಬಳಿ,  
\_\_\_\_\_ ಗ್ರಾಮದ ಸ್ವತ್ತಿನ/ಸರ್ವೆ ಸಂಖ್ಯೆ \_\_\_\_\_ ರ \_\_\_\_\_ ವಿಸ್ತೀರ್ಣದಲ್ಲಿ ಸ್ಥಾಪಿಸಿರುವ  
ಪ್ಯೂಪ ಪ್ರೋಸೆಸ್ಸಿಂಗ್ ಯಂತ್ರೋಪಕರಣವನ್ನು ದಿನಾಂಕ: \_\_\_\_\_ ರಂದು ಪರಿವೀಕ್ಷಿಸಿದೆ.  
ಸದರಿಯವರು ಕೇಂದ್ರ ರೇಷ್ಮೆ ಮಂಡಳಿ ಯವರು ಅಧಿಕೃತವಾಗಿ ಗುರುತಿಸಿರುವ ಸಂಸ್ಥೆಯಾದ ಮೆII \_\_\_\_\_  
\_\_\_\_\_ ಇವರಿಂದ ಯಂತ್ರೋಪಕರಣಗಳ ಸಂಪೂರ್ಣ  
ಸರಬರಾಜು ಪಡೆದು ಸ್ಥಾಪಿಸಿದ್ದು, 2021-22 ನೇ ಸಾಲಿನ ಫಲಾನುಭವಿ ಆಯ್ಕೆ ಪಟ್ಟಿಯಲ್ಲಿ  
ಸೇರಿದವರಾಗಿರುತ್ತಾರೆ. ಫಲಾನುಭವಿ ಆಧಾರಿತ ಕಾರ್ಯಕ್ರಮ ಗಳಿಗೆ ಸಹಾಯಧನ ಮಂಜೂರು ಮಾಡಲು  
ವಿತ್ತೀಯ ಪ್ರತ್ಯಾಧಿಕಾರ ನೀಡಿರುವಂತೆ ರೂ. \_\_\_\_\_ ಗಳ ಸಹಾಯಧನವನ್ನು ಯಂತ್ರೋಪಕರಣ  
ಸರಬರಾಜುದಾರರಿಗೆ ಪಾವತಿಸಲು ಯೋಜನೆ ಲೆಕ್ಕ ಶೀರ್ಷಿಕೆ:2851-00-107-1-35(106) ಅಡಿ ಮಂಜೂರು  
ಮಾಡಲು ರೇಷ್ಮೆ ಕೃಷಿ ಅಭಿವೃದ್ಧಿ ಆಯುಕ್ತರು ಹಾಗೂ ರೇಷ್ಮೆ ನಿರ್ದೇಶಕರಿಗೆ ಶಿಫಾರಸ್ಸು ಮಾಡಿದೆ.

ರೇಷ್ಮೆ ಜಂಟಿ ನಿರ್ದೇಶಕರು  
\_\_\_\_\_ ವಿಭಾಗ  
(ಕಛೇರಿ ಮೊಹರಿನೊಂದಿಗೆ)

**ಮುಚ್ಚಳಿಕೆ ಪತ್ರ**  
(ರೂ.50/- ರ ಛಾಪಾ ಕಾಗದದ ಮೇಲೆ)

2021-22 ನೇ ಸಾಲಿನ ರೇಷ್ಮೆ ಅಭಿವೃದ್ಧಿ ಯೋಜನೆ ಲೆಕ್ಕ ಶೀರ್ಷಿಕೆ:2851-00-107-1-35(106) ಅಡಿ ಅನುಷ್ಠಾನಗೊಳ್ಳುವ ಕಾರ್ಯಕ್ರಮಗಳು, “ಪ್ಯೂಪ ಪ್ರೋಸೆಸ್ಸಿಂಗ್ ಘಟಕ ಸ್ಥಾಪನೆಗೆ ಸಹಾಯಧನ” ನೀಡುವ ಕಾರ್ಯಕ್ರಮದಡಿ \_\_\_\_\_ ಜಿಲ್ಲೆ, \_\_\_\_\_ ತಾಲ್ಲೂಕು, \_\_\_\_\_ ಹೋಬಳಿ, \_\_\_\_\_ ಗ್ರಾಮದ ಶ್ರೀ/ಶ್ರೀಮತಿ \_\_\_\_\_ ಬಿನ್/ಕೋಂ \_\_\_\_\_ ಆದ ನಾನು \_\_\_\_\_ ತಾಲ್ಲೂಕು, \_\_\_\_\_ ಹೋಬಳಿ, \_\_\_\_\_ ಗ್ರಾಮದ ಸ್ವತ್ತಿನ/ಸರ್ವೆ ಸಂಖ್ಯೆ \_\_\_\_\_ ರ \_\_\_\_\_ ವಿಸ್ತೀರ್ಣದಲ್ಲಿ ಸ್ಥಾಪಿಸಿರುವ ಪ್ಯೂಪ ಪ್ರೋಸೆಸ್ಸಿಂಗ್ ಯಂತ್ರೋಪಕರಣಗಳನ್ನು ಕೇಂದ್ರ ರೇಷ್ಮೆ ಮಂಡಳಿ ಯವರು ಅಧಿಕೃತವಾಗಿ ಗುರುತಿಸಿರುವ ಯಂತ್ರೋಪಕರಣ ತಯಾರಕ ಸಂಸ್ಥೆಯಾದ ಮೆ||\_\_\_\_\_

ಇವರಿಂದ

ಸಂಪೂರ್ಣವಾಗಿ ಸರಬರಾಜು ಪಡೆದಿರುತ್ತೇನೆ. ಸ್ಥಾಪಿತ ಘಟಕವನ್ನು ಕನಿಷ್ಠ ಮುಂದಿನ 05 ವರ್ಷಗಳವರೆಗೆ ಇಲಾಖೆ ನಿಗದಿಪಡಿಸಬಹುದಾದ ನಿಬಂಧನೆಗೆ ಒಳಪಟ್ಟು ಮುಂದುವರೆಸಿಕೊಂಡು ಹೋಗುತ್ತೇನೆಂದು, ಒಂದು ವೇಳೆ ಇದನ್ನು ದುರುಪಯೋಗಪಡಿಸಿಕೊಂಡಲ್ಲಿ ನೀಡಿರುವ ಸರ್ಕಾರದ ಸಹಾಯಧನವನ್ನು ನನ್ನಿಂದ ಭೂ ಕಂದಾಯ ಬಾಕಿಯಂತೆ ವಸೂಲಾತಿ ಮಾಡಲು ಒಪ್ಪಿರುತ್ತೇನೆಂದು ಪ್ರಮಾಣೀಕರಿಸುತ್ತೇನೆ.

**ಸ್ಥಳ:**

**ದಿನಾಂಕ:**

**ಫಲಾನುಭವಿ/ಅರ್ಜಿದಾರರ ಸಹಿ**

ಶ್ರೀ/ಶ್ರೀಮತಿ \_\_\_\_\_ ಬಿನ್/ಕೋಂ \_\_\_\_\_

(ಸ್ಥಳ) \_\_\_\_\_ ರವರ ದಿನಾಂಕ: \_\_\_\_\_ ರ ಮುಚ್ಚಳಿಕೆಯಲ್ಲಿನ ಹೇಳಿಕೆಗಳನ್ನು ದೃಢೀಕರಿಸಿದೆ.

ರೇಷ್ಮೆ ವಿಸ್ತರಣಾಧಿಕಾರಿಗಳು  
ತಾಂತ್ರಿಕ ಸೇವಾ ಕೇಂದ್ರ (ರೀಲಿಂಗ್)  
(ಕಛೇರಿ ಮೊಹರಿನೊಂದಿಗೆ)

ರೇಷ್ಮೆ ಸಹಾಯಕ ನಿರ್ದೇಶಕರು  
ಗೂಡಿನ ನಂತರದ ಚಟುವಟಿಕೆ  
(ಕಛೇರಿ ಮೊಹರಿನೊಂದಿಗೆ)

**ಬಾಲ ಕಾರ್ಮಿಕರನ್ನು ನಿಯೋಜನೆ ಮಾಡಿಕೊಳ್ಳದಿರುವ ಬಗ್ಗೆ ಘೋಷಣೆ**

ಶ್ರೀ/ಶ್ರೀಮತಿ \_\_\_\_\_ ಬಿನ್/ಕೋಂ \_\_\_\_\_  
\_\_\_\_\_ ಗ್ರಾಮ, \_\_\_\_\_ ಹೋಬಳಿ, \_\_\_\_\_ ತಾಲ್ಲೂಕು,  
\_\_\_\_\_ ಜಿಲ್ಲೆ ಆದ ನಾನು \_\_\_\_\_ ತಾಲ್ಲೂಕು, \_\_\_\_\_ ಗ್ರಾಮದ  
ಸ್ವತ್ತಿನ/ಸರ್ವೆ ಸಂಖ್ಯೆ \_\_\_\_\_ ರ \_\_\_\_\_ ವಿಸ್ತೀರ್ಣದಲ್ಲಿ ಸ್ಥಾಪಿಸಿರುವ ಪ್ಯೂಪ ಪ್ರೋಸೆಸ್ಸಿಂಗ್  
ಘಟಕದಲ್ಲಿ ಬಾಲ ಕಾರ್ಮಿಕರನ್ನು (14 ವರ್ಷ ತುಂಬಿರದ ಮಕ್ಕಳು) ನಿಯೋಜನೆ ಮಾಡಿಕೊಳ್ಳುವುದಿಲ್ಲವೆಂದು,  
ಒಂದು ವೇಳೆ ಇದನ್ನು ಉಲ್ಲಂಘಿಸಿದಲ್ಲಿ ಮಕ್ಕಳ ದುಡಿಮೆ (ನಿಷೇಧ ಮತ್ತು ವಿನಿಯಮನ) ಅಧಿನಿಯಮ, 1986  
ರಡಿ ದಂಡನೆಗೆ ಬದ್ಧನಾಗಿರುವುದಾಗಿ ಘೋಷಣೆ ಮಾಡುತ್ತೇನೆ.

**ಸ್ಥಳ:**

**ದಿನಾಂಕ:**

**ಫಲಾನುಭವಿ/ಅರ್ಜಿದಾರರ ಸಹಿ**

ಶ್ರೀ/ಶ್ರೀಮತಿ \_\_\_\_\_ ಬಿನ್/ಕೋಂ \_\_\_\_\_  
(ಸ್ಥಳ) \_\_\_\_\_ ರವರ ದಿನಾಂಕ: \_\_\_\_\_ ರ ಘೋಷಣೆಯನ್ನು  
ದೃಢೀಕರಿಸಿದೆ.

**ರೇಷ್ಮೆ ವಿಸ್ತರಣಾಧಿಕಾರಿಗಳು  
ತಾಂತ್ರಿಕ ಸೇವಾ ಕೇಂದ್ರ (ರೀಲಿಂಗ್)  
(ಕಛೇರಿ ಮೊಹರಿನೊಂದಿಗೆ)**

**ರೇಷ್ಮೆ ಸಹಾಯಕ ನಿರ್ದೇಶಕರು  
ಗೂಡಿನ ನಂತರದ ಚಟುವಟಿಕೆ  
(ಕಛೇರಿ ಮೊಹರಿನೊಂದಿಗೆ)**

## ಒಪ್ಪಿಗೆ ಪತ್ರ

2021-22 ನೇ ಸಾಲಿನ ರೇಷ್ಮೆ ಅಭಿವೃದ್ಧಿ ಯೋಜನೆ ಲೆಕ್ಕ ಶೀರ್ಷಿಕೆ:2851-00-107-1-35(106) ಅಡಿ ಅನುಷ್ಠಾನಗೊಳ್ಳುವ ಕಾರ್ಯಕ್ರಮಗಳು, “ಪ್ಯೂಪ ಪ್ರೋಸೆಸ್ಸಿಂಗ್ ಘಟಕ ಸ್ಥಾಪನೆಗೆ ಸಹಾಯಧನ” ನೀಡುವ ಕಾರ್ಯಕ್ರಮದಡಿ \_\_\_\_\_ ಜಿಲ್ಲೆ, \_\_\_\_\_ ತಾಲ್ಲೂಕು, \_\_\_\_\_ ಹೋಬಳಿ, \_\_\_\_\_ ಗ್ರಾಮದ ಶ್ರೀ/ಶ್ರೀಮತಿ \_\_\_\_\_ ಬಿನ್/ಕೋಂ \_\_\_\_\_ ಆದ ನಾನು \_\_\_\_\_ ತಾಲ್ಲೂಕು, \_\_\_\_\_ ಹೋಬಳಿ, \_\_\_\_\_ ಗ್ರಾಮದ ಸ್ವತ್ತಿನ/ಸರ್ವೆ ಸಂಖ್ಯೆ \_\_\_\_\_ ರ \_\_\_\_\_ ವಿಸ್ತೀರ್ಣದಲ್ಲಿ ಸ್ಥಾಪಿಸಿರುವ ಪ್ಯೂಪ ಪ್ರೋಸೆಸ್ಸಿಂಗ್ ಯಂತ್ರೋಪಕರಣಗಳನ್ನು ಕೇಂದ್ರ ರೇಷ್ಮೆ ಮಂಡಳಿ ಯವರು ಅಧಿಕೃತವಾಗಿ ಗುರುತಿಸಿರುವ ಯಂತ್ರೋಪಕರಣ ತಯಾರಕ ಸಂಸ್ಥೆಯಾದ ಮೆ||\_\_\_\_\_

ಇವರಿಂದ ಘಟಕ ದರದ ಶೇ.25 ರೂ. \_\_\_\_\_ ಗಳನ್ನು ಮಾತ್ರ ಪಾವತಿಸಿ ಸಂಪೂರ್ಣವಾಗಿ ಸರಬರಾಜು ಪಡೆದಿರುತ್ತೇನೆ. ಉಳಿದಂತೆ ಶೇ.75 ರ ಸರ್ಕಾರದ ಸಹಾಯಧನ ರೂ. \_\_\_\_\_ ಗಳನ್ನು ಇಲಾಖೆವತಿಯಿಂದ ಯಂತ್ರೋಪಕರಣ ಸರಬರಾಜುದಾರರಿಗೆ ನೇರವಾಗಿ ಪಾವತಿಸಲು ಒಪ್ಪಿರುತ್ತೇನೆಂದು ಪ್ರಮಾಣೀಕರಿಸುತ್ತೇನೆ.

ಸ್ಥಳ:

ದಿನಾಂಕ:

ಫಲಾನುಭವಿ/ಅರ್ಜಿದಾರರ ಸಹಿ

ಶ್ರೀ/ಶ್ರೀಮತಿ \_\_\_\_\_ ಬಿನ್/ಕೋಂ \_\_\_\_\_,

(ಸ್ಥಳ) \_\_\_\_\_ ರವರ ದಿನಾಂಕ: \_\_\_\_\_ ರ ಒಪ್ಪಿಗೆಯನ್ನು ದೃಢೀಕರಿಸಿದೆ.

ರೇಷ್ಮೆ ವಿಸ್ತರಣಾಧಿಕಾರಿಗಳು  
ತಾಂತ್ರಿಕ ಸೇವಾ ಕೇಂದ್ರ (ರೀಲಿಂಗ್)  
(ಕಛೇರಿ ಮೊಹರಿನೊಂದಿಗೆ)

ರೇಷ್ಮೆ ಸಹಾಯಕ ನಿರ್ದೇಶಕರು  
ಗೂಡಿನ ನಂತರದ ಚಟುವಟಿಕೆ  
(ಕಛೇರಿ ಮೊಹರಿನೊಂದಿಗೆ)

ಅನುಬಂಧ

2021-22 ನೇ ಸಾಲಿನ ರೇಷ್ಮೆ ಅಭಿವೃದ್ಧಿ ಯೋಜನೆ

SUPPORT FOR ESTABLISHMENT OF PUPAE PROCESSING UNIT - UNIT COST

Sl. No.	Items/Particulars	Unit/ Quantity (No)	Unit/ Indicative Price (Rs)
1	Two nos. of Pupae separation tub (20 Kg capacity each) with 8 nos. of Pupae separation SS crates (10 Kg capacity each) <b>OR</b> Pelade waste sheet making & pupae separation machine	1 Set	1,90,000.00
2	Hydro extractor (10 Kg capacity)	1	75,000.00
3	Pupae hot air drier with hot air generator – 500 Kg capacity	1	6,58,600.00
4	IBR boiler -200 Kg/hr capacity	1	3,50,000.00
5	Generator –7.5 KVA	1	98,400.00
6	Effluent treatment plant (ground discharge) – 5000 litres capacity	1	5,95,000.00
<b>Total</b>			<b>19,67,000.00</b>
<b>(Rupees Nineteen lakhs sixty seven thousand only)</b>			